CENTER TOUR TRAVEL GROUP
บริษัท เซ็นเตอร์ทัวร์ ทราเวลกรุ๊ป จำกัด เลขที่ ทนท. 11/12300
82/1 หมู่บ้านพฤกษาวิลเลจ 28/1 หมู่ 5 ต.เสาธงหิน อ.บางใหญ่ จ.นนทบุรี 11140
Tel : 02-157 9191-2 Fax : 02-157 9192 www.centertour.co.th
LINE : @centertour1

SPHZ-CN28 SHANGHAI BEYOND THE BUND HO 6D3N ทัวร์เซี่ยงไฮ้ ซูโจว



SPHZ-CN28 SHANGHAI BEYOND THE BUND 6D3N

เดินทางด้วยสายการบิน JUNEYAO AIRLINES (HO) FULL SERVICE

วันที่	โปรแกรมท่องเที่ยว	เช้า	เที่ยง	เย็น	โรงแรม
1	กรุงเทพฯ (สนามบินสุวรรณภูมิ) (เวลานัดหมาย โปรดดูในตารางวันที่ท่านเดินทาง)	-	-	-	-
2	(BKK-PVG HO1352 01:25-06:45) (BKK-PVG HO1358 01:50-06:55) ท่าอากาศยานนานาชาติช่างไห่ผู่ตง – ซูโจว – ประตูเมืองโบราณพันเหมิน – วัดซีหยวน – ถนนคนเดินชานถัง	SETBOX		-	SUZHOU HOLIDAY INN EXPRESS หรือเทียบเท่า โรงแรม 4* Local
3	เซี่ยงไฮ้ - ร้านยา - Tian an 1000 tree - ชมวิวตึก CXCC SUMMIT 58 - Xin tian di- หาดไว่ทาน(THE BUND) – ถนนหนานจิง – POP MART			-	SHANGHAI HOLIDAY INN EXPRESS หรือเทียบเท่า โรงแรม 4* Local
4	มหานครเซี่ยงไฮ้ - เลือกเที่ยวตาม Option ที่ต้องการ Option A: Free & Easy (อิสระไม่มีรถและไกด์บริการ) Option B: ซื้อบัตร Shanghai Disney Land (เพิ่มท่านละ 3,590/ท่าน : รวมบัตรสวนสนุก และรถรับส่งไปกลับแล้ว)		-	-	SHANGHAI HOLIDAY INN EXPRESS หรือเทียบเท่า โรงแรม 4* Local
5	LV Ship Store/Starbuck ที่เคยใหญ่ที่สุดในโลก-North Bund Greenland-วัดพระหยกขาว-ชิมเสี่ยวหลงเปา-ตลาดร้อยปีเฉินหวังเมี่ยว –ร้านยางพารา-Florentia Village - ท่าอากาศยานนานาชาติช่างไห่ผู่ตง (PVG-BKK HO1351 20:50-00:25) (PVG-BKK HO1357 21:00-00:50)		เสี่ยวหลงเปา	-	-
6	เดินทางถึงกรุงเทพฯ (สนามบินสุวรรณภูมิ)	-	-	-	

CENTER TOUR
TRAVEL GROUP

บริษัท เซ็นเตอร์ทัวร์ ทราเวลกรุ๊ป จำกัด เลขที่ ทนท. 11/12300
82/1 หมู่บ้านพฤกษาวิลเลจ 28/1 หมู่ 5 ต.เสารธงหิน อ.บางใหญ่ จ.นนทบุรี 11140
Tel : 02-157 9191-2 Fax : 02-157 9192 www.centertour.co.th
LINE : @centertour1

ราคาเด็กต่ำกว่า 20 ปี เพิ่มค่าทัวร์ท่านละ 1,000 บาท ตามเงื่อนไขของร้านค้าท้องถิ่น

อัตราค่าบริการพักห้องละ 2-3 ท่าน

สำหรับหนังสือเดินทางต่างชาติเก็บเพิ่ม 1,000 บาท
(เป็นข้อตกลงในการคิดเรตราคาชาวต่างชาติจากประเทศปลายทาง)

วันที่เดินทาง	ไฟลต์บิน	ผู้ใหญ่ ราคาท่านละ		ทารกอายุต่ำกว่า 2 ปี	พักเดี่ยว
		Option A FREEDAY	Option B FULLBOARD		
วันที่ 18-23 พฤศจิกายน 2569 นัดหมาย ณ สนามบินสุวรรณภูมิ 23.00 น.	BKK-PVG 19NOV HO1358 01:50-06:55 PVG-BKK 22NOV HO1357 21:00-00:50	~~17,999~~ 15,999	~~21,589~~ 19,589	7,900	3,900
วันที่ 05-10 ธันวาคม 2569 นัดหมาย ณ สนามบินสุวรรณภูมิ 23.00 น.	BKK-PVG 06DEC HO1358 01:50-06:55 PVG-BKK 09DEC HO1357 21:00-00:50	18,999	22,589	7,900	3,900
วันที่ 08-13 ธันวาคม 2569 นัดหมาย ณ สนามบินสุวรรณภูมิ 23.00 น.	BKK-PVG 09DEC HO1358 01:50-06:55 PVG-BKK 12DEC HO1357 21:00-00:50	18,999	22,589	7,900	3,900
วันที่ 16-21 ธันวาคม 2569 นัดหมาย ณ สนามบินสุวรรณภูมิ 23.00 น.	BKK-PVG 17DEC HO1358 01:50-06:55 PVG-BKK 20DEC HO1357 21:00-00:50	18,999	22,589	7,900	3,900
วันที่ 26-31 ธันวาคม 2569 นัดหมาย ณ สนามบินสุวรรณภูมิ 23.00 น.	BKK-PVG 27DEC HO1358 01:50-06:55 PVG-BKK 30DEC HO1357 21:00-00:50	~~26,999~~ 21,999	~~30,589~~ 25,589	7,900	3,900
วันที่ 27 ธ.ค. – 01 ม.ค. 2570 นัดหมาย ณ สนามบินสุวรรณภูมิ 23.00 น.	BKK-PVG 28DEC HO1358 01:50-06:55 PVG-BKK 31DEC HO1357 21:00-00:50	~~28,999~~ 23,999	~~32,589~~ 27,589	7,900	3,900
วันที่ 22 – 27 กุมภาพันธ์ 2570 นัดหมาย ณ สนามบินสุวรรณภูมิ 22.30 น.	BKK-PVG 23FEB HO1358 01:45-06:55 PVG-BKK 26FEB HO1357 20:55-00:45	15,999	19,589	7,900	3,900
วันที่ 01 – 06 มีนาคม 2570 นัดหมาย ณ สนามบินสุวรรณภูมิ 22.30 น.	BKK-PVG 02MAR HO1358 01:45-06:55 PVG-BKK 05MAR HO1357 20:55-00:45	15,999	19,589	7,900	3,900
วันที่ 02 – 07 มีนาคม 2570 นัดหมาย ณ สนามบินสุวรรณภูมิ 22.30 น.	BKK-PVG 03MAR HO1358 01:45-06:55 PVG-BKK 06MAR HO1357 20:55-00:45	16,999	20,589	7,900	3,900
วันที่ 03 – 08 มีนาคม 2570 นัดหมาย ณ สนามบินสุวรรณภูมิ 22.30 น.	BKK-PVG 04MAR HO1358 01:45-06:55 PVG-BKK 07MAR HO1357 20:55-00:45	17,999	21,589	7,900	3,900
วันที่ 08 – 13 มีนาคม 2570 นัดหมาย ณ สนามบินสุวรรณภูมิ 22.30 น.	BKK-PVG 09MAR HO1358 01:45-06:55 PVG-BKK 12MAR HO1357 20:55-00:45	16,999	20,589	7,900	3,900
วันที่ 09 – 14 มีนาคม 2570 นัดหมาย ณ สนามบินสุวรรณภูมิ 22.30 น.	BKK-PVG 10MAR HO1358 01:45-06:55 PVG-BKK 13MAR HO1357 20:55-00:45	16,999	20,589	7,900	3,900
วันที่ 10 – 15 มีนาคม 2570 นัดหมาย ณ สนามบินสุวรรณภูมิ 22.30 น.	BKK-PVG 11MAR HO1358 01:45-06:55 PVG-BKK 14MAR HO1357 20:55-00:45	17,999	21,589	7,900	3,900

CENTER TOUR TRAVEL GROUP
บริษัท เซ็นเตอร์ทัวร์ ทราเวลกรุ๊ป จำกัด เลขที่ ทนท. 11/12300
82/1 หมู่บ้านพฤกษาวิลเลจ 28/1 หมู่ 5 ต.เสารธงหิน อ.บางใหญ่ จ.นนทบุรี 11140
Tel : 02-157 9191-2 Fax : 02-157 9192 www.centertour.co.th
LINE : @centertour1

SPHZ-CN28 SHANGHAI BEYOND THE BUND HO 6D3N ทัวร์เซี่ยงไฮ้ ซูโจว

วันที่ 15 – 20 มีนาคม 2570 นัดหมาย ณ สนามบินสุวรรณภูมิ 22.30 น.	BKK-PVG 16MAR HO1358 01:45-06:55 PVG-BKK 19MAR HO1357 20:55-00:45	15,999	19,589	7,900	3,900
วันที่ 16 – 21 มีนาคม 2570 นัดหมาย ณ สนามบินสุวรรณภูมิ 22.30 น.	BKK-PVG 17MAR HO1358 01:45-06:55 PVG-BKK 20MAR HO1357 20:55-00:45	16,999	20,589	7,900	3,900
วันที่ 17 – 22 มีนาคม 2570 นัดหมาย ณ สนามบินสุวรรณภูมิ 22.30 น.	BKK-PVG 18MAR HO1358 01:45-06:55 PVG-BKK 21MAR HO1357 20:55-00:45	17,999	21,589	7,900	3,900
วันที่ 22 – 27 มีนาคม 2570 นัดหมาย ณ สนามบินสุวรรณภูมิ 22.30 น.	BKK-PVG 23MAR HO1358 01:45-06:55 PVG-BKK 26MAR HO1357 20:55-00:45	16,999	20,589	7,900	3,900
วันที่ 24 – 29 มีนาคม 2570 นัดหมาย ณ สนามบินสุวรรณภูมิ 22.30 น.	BKK-PVG 25MAR HO1358 01:45-06:55 PVG-BKK 28MAR HO1357 20:55-00:45	17,999	21,589	7,900	3,900

ราคาเด็กต่ำกว่า 20 ปี เพิ่มค่าทัวร์ท่านละ 1,000 บาท

มีตั๋วเครื่องบินแล้วจอยแลนด์ หักออก 9,000 บาท

เงื่อนไขการจองชำระมัดจำ 10,000 บาท

โรงแรม 4* Local (อ้างอิงข้อมูลจาก Trip.com)

วันแรก กรุงเทพฯ (สนามบินสุวรรณภูมิ) (เวลานัดหมาย โปรดดูในตารางวันที่ท่านเดินทาง) (-/-/-)

..... น. คณะพร้อมกัน ที่ สนามบินสุวรรณภูมิ ชั้น 4 ประตู 10 สายการบิน JUNEYAO AIRLINES (HO) โดยมีเจ้าหน้าที่ของบริษัทฯคอยต้อนรับและอำนวยความสะดวกในการเช็คเอกสารและสัมภาระ

ค่าทิปไกด์+ค่าทิปคนขับรถเหมาจ่ายท่านละ 1,500 บาทชำระที่สนามบิน
(ไม่รวมค่าทิปหัวหน้าทัวร์ตามความพึงพอใจ)

โปรดดูเวลานัดหมายและไฟลต์บิน ณ วันที่ท่านเดินทาง ได้ที่ตารางด้านบน

..... น. ออกเดินทางสู่ มหานครเซี่ยงไฮ้ โดยเที่ยวบิน ..... (มีอาหารและเครื่องดื่มบริการบนเครื่อง)

วันที่สอง ท่าอากาศยานนานาชาติซ่างไห่ผู่ตง – ซูโจว – ประตูเมืองโบราณพันเหมิน - วัดซีหยวน – ถนนคนเดินซานถัง (B/L/-)

..... น. เดินทางถึง ท่าอากาศยานนานาชาติซ่างไห่ผู่ตง ตั้งอยู่ทางตะวันออกของผู่ตง ในเขตเซี่ยงไฮ้ สาธารณรัฐประชาชนจีน เป็นประตูหลักสู่ประเทศจีน จากนั้นนำท่านผ่านขั้นตอนตรวจคนเข้าเมือง (เวลาท้องถิ่นเร็ว กว่าประเทศไทย 1 ชั่วโมง)

เช้า 🍽 รับประทานอาหารเช้า SETBOX

SPHZ-CN28 SHANGHAI BEYOND THE BUND HO 6D3N ทัวร์เซี่ยงไฮ้ ซูโจว

นำท่านเดินทางสู่ เมืองซูโจว (เดินทางประมาณ 1.5-2 ชม. ขึ้นอยู่กับสภาพการจราจร) เมืองโบราณในมณฑลเจียงซู ประเทศจีน ที่ได้รับสมญานามว่า “เวนิสตะวันออก” ด้วยเครือข่ายคลองที่สวยงาม



นำท่านชม ประตูเมืองโบราณพันเหมิน (Panmen Gate หรือ Pan Gate) หนึ่งในสถานที่ท่องเที่ยวสำคัญ มีประวัติศาสตร์ยาวนานกว่า 2,500 ปี ตั้งอยู่ในพื้นที่เมืองเก่าของซูโจว โดยพันเหมินเป็นที่รู้จักกันดีเพราะมี ประตูเมืองพันเหมิน ซึ่งเป็นหนึ่งในประตูเมืองดั้งเดิมของซูโจวที่ยังคงหลงเหลืออยู่ ปัจจุบันเป็นส่วนหนึ่งของ สวนพันเหมิน ครอบคลุมถึงกำแพงเมืองโบราณ สะพานโบราณ และ เจดีย์วูเหมิน ที่เก่าแก่ ท่านสามารถชมทัศนียภาพริมแม่น้ำ ขึ้นไปบนกำแพงเมืองเพื่อชมวิว และสำรวจเจดีย์ รวมถึงสะพานที่สร้างขึ้นในสมัยโบราณ พันเหมินยังมีชื่อเสียงในฐานะ ประตูเมืองเพียงแห่งเดียวที่มีทั้งประตูบกและประตูน้ำ ทำให้ที่นี่มีเอกลักษณ์เฉพาะตัว

กลางวัน 🍽 รับประทานอาหารกลางวัน ณ ภัตตาคาร



นำท่านเที่ยวชม วัดซีหยวน (Xiyuan Temple) เป็นสถานที่สำคัญอีกสถานที่หนึ่งของเมืองซูโจว ผู้คนหลั่งไหลต่างพากันมาเที่ยวชมอย่างไม่ขาดสาย ด้านในมี "เจ้าแม่กวนอิมพันมือพันตา" ที่งดงามมาก รวมทั้ง "พระจี้กง" ที่แกะสลักได้อย่างอัศจรรย์ เพราะใบหน้าแสดงถึง 3 อารมณ์ คือ ยิ้ม, หัวเราะ และร้องไห้คนในพื้นที่จะนำธูปกำใหญ่มาสักการบูชาสิ่งศักดิ์สิทธิ์ ขอพรต่างๆ ให้สมหวังดังปรารถนาด้วยวัดซีหยวนรายล้อมด้วยความร่มรื่นด้วยธรรมชาติและวิถีชีวิตของชุนชนเมืองซูโจว วัดนี้จึงมีเอกลักษณ์และความสวยงามแบบมีชีวิตชีวาและผู้คนจากหลากหลายประเทศเข้าเยียมชมศึกษาตลอดเวลา จากนั้นนำท่าน เดินชม ถนนซานถังเจีย ซึ่งเป็นถนนเก่าแก่ที่สะท้อนเอกลักษณ์ความเป็นเมืองแห่งน้ำของซูโจว ที่มีแม่น้ำและสะพานมากมาย ในอดีตจะเป็นที่จัดแข่งเรือและงานวัดงานรื่นเริงต่างๆ โดยแบ่งถนนออกเป็น 2 ส่วนสำคัญคือ ช่วงตะวันออกกับตะวันตก ช่วงตะวันออกจะมีร้านค้าและบ้านคนคึกคัก ส่วนช่วงตะวันตกจะออกสู่ชานเมือง แม่น้ำจะกว้างกว่า ตามริมฝั่งจะมีต้นไม้ใบหญ้าร่มรื่น

SPHZ-CN28 SHANGHAI BEYOND THE BUND HO 6D3N ทัวร์เซี่ยงไฮ้ ซูโจว



นำท่านเดินทางสู่ ถนนคนเดินซานถัง (Shantang Street) ถนนโบราณที่มีความเก่าแก่เกือบ 1,200 ปี เคยเป็นศูนย์กลางการค้าและวัฒนธรรมที่เจริญรุ่งเรืองที่สุดในสมัยราชวงศ์หมิงและราชวงศ์ชิง ปัจจุบันซานถังยังคงเต็มไปด้วยเสน่ห์ของประวัติศาสตร์และวัฒนธรรม และได้รับการจัดอันดับให้เป็นแหล่งท่องเที่ยวระดับ 4A ของประเทศจีนอีกด้วยถนนสายนี้ได้รับการขนานนามว่าเป็น "ภาพย่อของซูโจวเก่า" และ "หน้าต่างแห่งวัฒนธรรมอู๋"นอกจากนี้ยังมีร้านน้ำชา ร้านอาหารสไตล์ตะวันตก และโรงแรมที่พักไว้คอยบริการนักท่องเที่ยวอีกด้วย บนถนนซานถังยังมีสถานที่ท่องเที่ยวหลายแห่ง โดยสถานที่ที่โด่งดังที่สุดคือ สวนโยวหยวน (Yu Garden) ซึ่งเป็นสวนจีนแบบดั้งเดิม สร้างขึ้นในสมัยราชวงศ์หมิง

(อิสระอาหารค่ำเพื่อความสะดวกในการท่องเที่ยว)

ถึงเวลาอันสมควร พาท่านเดินทางกลับสู่ที่พัก
SUZHOU HOLIDAY INN EXPRESS หรือเทียบเท่า โรงแรม 4* Local
//

วันที่สาม เซี่ยงไฮ้ – ร้านยา – Tian an 1000 tree – ชมวิวตึก CXCC SUMMIT 58 – Xin tian di-หาดไว่ทาน(THE BUND) – ถนนหนานจิง – POP MART (B/L/-)

เช้า รับประทานอาหารเช้า ณ ห้องอาหารของโรงแรม

ถึงเวลาอันสมควร นำท่านเดินทางสู่มหานครเซี่ยงไฮ้ (เดินทางประมาณ 1.5-2 ชั่วโมง ขึ้นอยู่กับสภาพการจราจร)

นำท่านแวะ ร้านยา ยาสามัญประจำบ้านที่มีชื่อเสียงของเมืองจีน แหล่งสมุนไพรจีนที่มีชื่อเสียงกว่าพันปี

เป็นการเข้าชมโรงงานและฟังการนำเสนอเท่านั้น ไม่มีการบังคับซื้อแต่อย่างใด

SPHZ-CN28 SHANGHAI BEYOND THE BUND HO 6D3N ทัวร์เซี่ยงไฮ้ ซูโจว



นำท่านชม ตึกพันต้น TIAN AN 1000 TREE กลุ่มอาคารตั้งอยู่ริมฝั่งแม่น้ำซูโจวหรือแม่น้ำอู่ซง ซึ่งครอบคลุมพื้นที่กว่า 300,00 ตารางเมตร (ราว 187 ไร่) และได้รับการขนานนามว่าเป็นสิ่งมหัศจรรย์ของโลกสมัยใหม่ที่เทียบได้กับสวนลอยบาบิโลนโบราณ ทั้งนี้ อาคารพาณิชย์ที่ตกแต่งด้วยต้นไม้นี้ ได้รับแรงบันดาลใจมาจาก 'เขาหวงซาน' ในมณฑลอันฮุย ซึ่งมีทิวทัศน์งดงามดุจภาพวาดและได้รับการขึ้นทะเบียนเป็นมรดกโลกโดยยูเนสโก (UNESCO) นอกจากนี้ยังหวังว่าอาคารพาณิชย์ที่ตกแต่งด้วยต้นไม้ 1,000 ต้นนี้ จะช่วยเสริมภูมิทัศน์ที่มีอยู่ของแม่น้ำอู่ซงให้สวยงาม



นำท่านเดินทางสู่ (Pacific New World Observation Deck) หรือ CXCC SUMMIT 58 แลนด์มาร์กท่องเที่ยวเชิงศิลปะระดับโลกแห่งใหม่ล่าสุดที่ตั้งอยู่บนพื้นที่แกนหลักของย่าน ซินเทียนตี้ (Xintiandi) ใจกลางนครเซี่ยงไฮ้ ตัวอาคารมีความสูงทางสถาปัตยกรรมอันโดดเด่นถึง 249 เมตร โดยพาทุกท่านขึ้นสู่จุดสูงสุดของตึกที่ ชั้น 58F (Rooftop Platform) เพื่อสัมผัสประสบการณ์เหนือระดับ เต็มอิ่มกับลานดาดฟ้าเปิดโล่งขนาดใหญ่กว้างขวางถึง 644 ตารางเมตร ให้ท่านได้ชมทัศนียภาพของมหานครเซี่ยงไฮ้แบบเปิดกว้างเต็มตา 360 องศา โดยไม่มีกระจกหรือสิ่งใดๆ มาบดบังสายตา (Unobstructed View) สามารถมองเห็นและถ่ายภาพความคอนทราสต์ที่สวยงามระหว่างโซนเมืองเก่าทางประวัติศาสตร์และตึกระฟ้าอันทันสมัยได้อย่างชัดเจน

CENTER TOUR
TRAVEL GROUP
บริษัท เซ็นเตอร์ทัวร์ ทราเวลกรุ๊ป จำกัด เลขที่ ทนท. 11/12300
82/1 หมู่บ้านพฤกษาวิลเลจ 28/1 หมู่ 5 ต.เสารธงหิน อ.บางใหญ่ จ.นนทบุรี 11140
Tel : 02-157 9191-2 Fax : 02-157 9192 www.centertour.co.th
LINE : @centertour1

SPHZ-CN28 SHANGHAI BEYOND THE BUND HO 6D3N ทัวร์เซี่ยงไฮ้ ซูโจว



จากนั้นพาท่านไป Xin tian Di (ซิน เทียน ตี้) ย่านฮิปเตอร์ใจกลางนครเซี่ยงไฮ้ ที่วัยรุ่นต้องมา กลายเป็นสถานที่ท่องเที่ยวติดอันดับต้นๆไปแล้ว สำหรับแหล่งช้อปปิ้งแห่งนี้ ไม่แพ้แหล่งช้อปปิ้งรุ่นพี่ อย่าง ถนนนานกิง ถนนอู่เจียง Yu Yuan Bazaar ถือว่าเป็นอีก 1 ไฮไลท์เด็ดของนครแห่งนี้ เนื่องจากเอกลักษณ์ที่ไม่เหมือนใคร สิ่งปลูกสร้างที่ใช้อิฐบล็อกแบบสถาปัตยกรรมแบบ Shikumen (ซิกเหมิน) การผสมผสานระหว่างสถาปัตยกรรมตะวันตกกับจีนเข้าด้วยกัน ทางเดินหิน กำแพงหิน ประตูหิน บ้านเมืองเก่าแต่ดูแลรักษาอย่างดี นอกจากจะเป็นแหล่งช้อปปิ้ง ที่นี่ยังมีคาเฟ่มากมาย ให้นั่งชิล ไม่ว่าจะเป็นร้าน กินดื่ม ร้านชา กาแฟ

กลางวัน 🍽 รับประทานอาหารกลางวัน ณ ภัตตาคาร

นำท่านเดินเล่นถ่ายรูปชิลๆ ที่ The Bund หรือ เดอะบันด์ ถือเป็นจุดแลนด์มาร์คที่สำคัญมากในเซี่ยงไฮ้ ซึ่งใครไปเที่ยวต้องไปที่นี่ ถ้าไม่ไปถือว่าพลาดมากบอกเลย เพราะเป็นจุดชมวิวและทางเดินเลียบแม่น้ำที่สำคัญมากของเซี่ยงไฮ้อย่างแม่น้ำหวงผู่ และเป็นสถานที่ท่องเที่ยวยอดนิยมของทั้งชาวจีนเองและนักท่องเที่ยวจากทั่วทุกมุมโลก คนไทยก็ไปเยอะนะครับ เนื่องจากเป็นจุดที่สามารถชมความสวยงามของหอคอยไข่มุกที่ตั้งอยู่ฝั่งตรงข้ามได้ทั้งในช่วงกลางวันและกลางคืน ให้ท่าน ถ่ายรูปหอไข่มุก(ด้านนอก) มีลักษณะเป็นไข่มุก 11 ลูก และ เสา 3 เสา ด้านบนเป็นรูปไข่มุก 3 เม็ด 3 ขนาด เรียงกันในแนวตั้ง



CENTER TOUR TRAVEL GROUP
บริษัท เซ็นเตอร์ทัวร์ ทราเวลกรุ๊ป จำกัด เลขที่ ททท. 11/12300
82/1 หมู่บ้านพฤกษาวิลเลจ 28/1 หมู่ 5 ต.เสาธงหิน อ.บางใหญ่ จ.นนทบุรี 11140
Tel : 02-157 9191-2 Fax : 02-157 9192 www.centertour.co.th
LINE : @centertour1

SPHZ-CN28 SHANGHAI BEYOND THE BUND HO 6D3N ทัวร์เซี่ยงไฮ้ ซูโจว



นำท่านเดินทางสู่ ถนนหนานกิง เป็นย่านช้อปปิ้งเก่าแก่ที่สุดของเซี่ยงไฮ้ เป็นตลาดซื้อขายของกันคึกคัก ตั้งแต่ทศวรรษ 1920 ตั้งอยู่ฝั่งผู่ซีกินพื้นที่ยาวตั้งแต่ฝั่งตะวันตกของ “เดอะ บันด์” ถึง “พีเพิลส์ สแควร์” เป็นแหล่งช้อป ปิ้งสินค้าแบรนด์เนมจากทั่วโลกและยังเป็นศูนย์รวมร้านค้าและร้านอาหารอีกมากมาย และถนนเส้นนี้ยังเป็น POP MART STORE แฟลกชิปสโตร์สาขาที่ใหญ่ที่สุดในมณฑลเซี่ยงไฮ้อีกด้วย อีกทั้งยังมีร้าน MINISO LAND ที่เปิดอย่างเป็นทางการแล้วที่ถนนหนานจิง เซี่ยงไฮ้ ครอบคลุมพื้นที่กว่า 2,000 ตารางเมตร โดยร้าน MINISO LAND ทั้ง 3 ชั้นประกอบไปด้วยพื้นที่สำหรับสินค้าสัตว์เลี้ยง โซนอโรมาเธอราพีและโซนกล่องสุ่ม

อิสระรับประทานอาหารค่ำ เพื่อความสะดวกในการท่องเที่ยว

จากนั้นนำท่านเข้าสู่ที่พัก SHANGHAI HOLIDAY INN EXPRESS หรือเทียบเท่า โรงแรม 4* Local

//

วันที่สี่ มหานครเซี่ยงไฮ้ - เลือกเที่ยวตาม Option ที่ต้องการ (B/-/-)

Option A: Free & Easy (อิสระไม่มีรถและไกด์บริการ) (B/-/-)
Option B: ซื้อบัตร Shanghai Disney Land (B/-/-)
(เพิ่มท่านละ 3,590/ท่าน: รวมบัตรสวนสนุก (Standard) และรถรับส่งไปกลับแล้ว)

เช้า 🍽 รับประทานอาหารเช้า ณ ห้องอาหารของโรงแรม

สำหรับ Option A “FREE & EASY” (B/-/-)

ไม่มีรถและไกด์บริการ

อิสระท่องเที่ยวตามอัธยาศัย สอบถามข้อมูลการเดินทางจากหัวหน้าทัวร์

โปรแกรมแนะนำในวัน Free day

CENTER TOUR
TRAVEL GROUP

บริษัท เซ็นเตอร์ทัวร์ ทราเวลกรุ๊ป จำกัด เลขที่ ททท. 11/12300
82/1 หมู่บ้านพฤกษาวิลเลจ 28/1 หมู่ 5 ต.เสาธงหิน อ.บางใหญ่ จ.นนทบุรี 11140
Tel : 02-157 9191-2 Fax : 02-157 9192 www.centertour.co.th
LINE : @centertour1

อัปเดตแผนเที่ยวเซี่ยงไฮ้ 1 วัน

เช้า : สัมผัสวัฒนธรรมจีนโบราณ & วัดสำคัญ




1. วัดหลงหัว (Longhua Temple, 龙华寺) หรือ วัดจิ่งอาน (Jing'an Temple, 静安寺)

- ที่ตั้ง : วัดหลงหัว : เขต Xuhui / วัดจิ่งอาน : เขต Jing'an
- เวลาเปิด-ปิด : วัดหลงหัว : 07:00 – 16:30 น. / วัดจิ่งอาน : 07:30 – 17:00 น.
- ค่าเข้า : วัดหลงหัว : 10 หยวน / วัดจิ่งอาน : 50 หยวน
- การเดินทาง :

วัดหลงหัว : รถไฟใต้ดินสาย 11 ลงสถานี Longhua (龙华站) เดินประมาณ 8 นาที
วัดจิ่งอาน : รถไฟใต้ดินสาย 2 หรือ 7 ลงสถานี Jing'an Temple (静安寺站)

- ไฮไลต์ :

วัดหลงหัว : วัดพุทธเก่าแก่ที่สุดของเซี่ยงไฮ้ สร้างตั้งแต่สมัยสามก๊ก
วัดจิ่งอาน : มีพระพุทธรูปทองคำขนาดใหญ่และสถาปัตยกรรมจีนโบราณ

บ่าย : พิพิธภัณฑ์ & เดินชิลสไตล์อาร์ต




2. พิพิธภัณฑ์เซี่ยงไฮ้ (Shanghai Museum, 上海博物馆)

- ที่ตั้ง : People's Square (人民广场)
- เวลาเปิด-ปิด : 09:00 – 17:00 น.
- ค่าเข้า : ฟรี
- การเดินทาง :

รถไฟใต้ดินสาย 1, 2 หรือ 8 ลงที่สถานี People's Square (人民广场站)

- ไฮไลต์ :

โบราณวัตถุจากยุคจีนโบราณกว่า 120,000 ชิ้น
ห้องจัดแสดงเหรียญโบราณ, เซรามิก, เครื่องทองสัมฤทธิ์ และภาพเขียนจีน

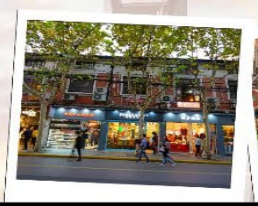
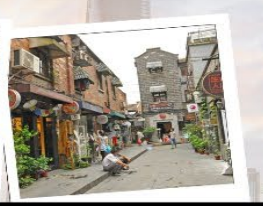

3. เทียนจื่อฝาง (Tianzifang, 田子坊)

- ที่ตั้ง : เขต Huangpu
- เวลาเปิด-ปิด : 10:00 – 22:00 น.
- ค่าเข้า : ฟรี
- การเดินทาง :

รถไฟใต้ดินสาย 9 ลงที่สถานี Dapuqiao (打浦桥站) แล้วเดินประมาณ 5 นาที

- ไฮไลต์ :

ย่านศิลปะที่เต็มไปด้วยคาเฟ่ แกลลอรี ร้านค้าแนวอินดี้ บรรยากาศคลาสสิก ผสมผสานสไตล์จีนและยุโรป มีร้านขายของที่ระลึกเก๋ ๆ และสตรีทอาร์ตสวย ๆ

เย็น : เลือก Option ตามสไตล์คุณ




Option 1 : West Bund & Power Station of Art (西岸艺术中心 & 上海当代艺术博物馆)

- ที่ตั้ง : เขต Xuhui
- เวลาเปิด-ปิด : West Bund เปิด 24 ชั่วโมง
Power Station of Art 11:00 – 19:00 น. (ปิดวันจันทร์)
- ค่าเข้า : West Bund : ฟรี
Power Station of Art : ฟรี (นิทรรศการพิเศษอาจมีค่าธรรมเนียม)
- การเดินทาง :

รถไฟใต้ดินสาย 11 ลงที่สถานี Yunjin Road (云锦路站) แล้วเดินประมาณ 10 นาที

- ไฮไลต์ :

เดินชิลริมน้ำพร้อมชมงานศิลปะสมัยใหม่
บรรยากาศเงียบสงบกว่าตัวเมือง เหมาะกับคนชอบศิลปะ




Option 2 : Century Park (世纪公园)

- ที่ตั้ง : เขต Pudong
- เวลาเปิด-ปิด : 07:00 – 18:00 น.
- ค่าเข้า : 10 หยวน
- การเดินทาง :

รถไฟใต้ดินสาย 2 ลงที่สถานี Century Park (世纪公园站) แล้วเดินประมาณ 5 นาที

- ไฮไลต์ :

สวนขนาดใหญ่ มีทะเลสาบและวิวธรรมชาติสวยงาม
เหมาะกับการพักผ่อน ปั่นจักรยาน หรือพายเรือ




Option 3 : ย่าน Lujiazui (陆家嘴) จุดชมวิวตึกสูงสุดอลังการ

- ที่ตั้ง : เขต Pudong
- เวลาเปิด-ปิด : 17:00 – 23:00 น. (แนะนำให้ไปช่วงพระอาทิตย์ตก)
- ค่าเข้า : ชมวิวฟรีบริเวณ Lujiazui Riverside / ขึ้นตึก Shanghai Tower: 180 หยวน
- การเดินทาง :

รถไฟใต้ดินสาย 2 ลงที่สถานี Lujiazui (陆家嘴站)

- ไฮไลต์ :

ชมวิวเมืองเซี่ยงไฮ้จากริมแม่น้ำหวงผู่
ถ่ายรูปกับตึก Shanghai Tower, Shanghai World Financial Center และ Jin Mao Tower
ถ้าชอบวิวเมืองตอนกลางคืน แนะนำขึ้นตึก Shanghai Tower ชั้น 118 (สูงสุดในจีน)

CENTER TOUR TRAVEL GROUP
บริษัท เซ็นเตอร์ทัวร์ ทราเวลกรุ๊ป จำกัด เลขที่ ทนท. 11/12300
82/1 หมู่บ้านพฤกษาวิลเลจ 28/1 หมู่ 5 ต.เสาธงหิน อ.บางใหญ่ จ.นนทบุรี 11140
Tel : 02-157 9191-2 Fax : 02-157 9192 www.centertour.co.th
LINE : @centertour1

SPHZ-CN28 SHANGHAI BEYOND THE BUND HO 6D3N ทัวร์เซี่ยงไฮ้ ซูโจว

สำหรับ Option B → (B/-/-)
SHANGHAI DISNEY LAND (รวมค่าบัตร + รวมรถรับ-ส่ง) (08:00-21:00)
ราคานี้กำหนดจ่ายเงินที่ไทย ภายใน 72 ชม. ก่อนเดินทาง



ราคาบัตร SHANGHAI DISNEYLAND ผู้ใหญ่ 3,590 บาท / เด็ก (3-11ปี) 2,790 บาท(บัตร Standard)
รวมบัตร SHANGHAI DISNEYLAND(Standard)+รถรับส่ง
ลูกค้าสามารถชำระพร้อมค่าทัวร์ได้ (ราคานี้กำหนดจ่ายเงินที่ไทย ภายใน 72 ช.ม. ก่อนเดินทาง)

**กรณี ไม่ได้ซื้อบัตรสวนสนุกกับทางบริษัท หากต้องการใช้บริการรถรับ-ส่ง
โปรดชำระค่าใช้จ่ายเพิ่มเติมท่านละ 700 บาท (ทั้งผู้ใหญ่และเด็กที่อายุ 3 ปีขึ้นไป)**

ราคาหน้างาน OPTION ที่เดินทาง วันจันทร์ - ศุกร์ 800 RMB / PAX
เสาร์ - อาทิตย์ 920 RMB / PAX
เทศกาล 1,040 RMB / PAX
** (ถ้าชำระเงินบาท Rate x 5) **

ข้อมูลสำคัญ
1. เวลาในการรับส่ง 08.00 / 21.00 น.
2. ตั๋วดิสนีย์แลนด์ เนื่องจากเป็นบริการแบบรวมรถรับส่ง ทางบริษัทขอสงวนสิทธิ์ในการออกเป็นตั๋วแบบ Group Tour
- ข้อดีคือจะเป็นการแยกแถวเฉพาะกรุ๊ปทัวร์ซึ่งมักจะใช้เวลาน้อยกว่าแถวปกติ
- ข้อเสียคือจะต้องเดินทางเข้า Check in พร้อมกัน และไม่สามารถซื้อบัตร Early เสริมได้ แต่สามารถซื้อแบบ Access ได้ตามปกติใน Application
- หากมีแพลนจะไม่เดินทางเข้าพร้อมคณะ โปรดแจ้งให้ทางตัวแทนจำหน่ายทราบก่อนเดินทาง 14 วันเท่านั้น

(อิสระอาหารกลางวันและอาหารค่ำเพื่อความสะดวกในการท่องเที่ยว)

จากนั้นหัวหน้าทัวร์นำท่านเดินทางสู่ SHANGHAI DISNEYLAND สวนสนุกที่มีธีมเป็นตัวละครจากดิสนีย์ สามารถชมประติมากรรมคริสตัลหลิวหลี (Luili glass) ซึ่งเป็นศิลปะดั้งเดิมของจีนโดยช่างฝีมือพื้นเมืองภายในดิสนีย์แลนด์แห่งนี้ Gardens of the Twelve Friends ในโซน Gardens of Imagination ซึ่ง เป็นกำแพงยาวที่มีรูปตัวละครจากดิสนีย์เรียงตามปีนักษัตรของจีน เช่น ทิกเกอร์ จากวินนี่เดอะพูห์ เป็นสัญลักษณ์แทนปีขาล หรือเสือ มูชู จากมู่หลาน แทนปีมะโรงหรือมังกร และพลูโต จากมิกกี้เม้าส์ แทนปีจอหรือสุนัข เป็นต้น เซี่ยงไฮ้ดิสนีย์แลนด์ เป็นที่แรกและที่เดียวที่มีเครื่องเล่น TRON Light Cycle คือรถไฟเหาะความเร็วสูง เป็นเหมือนรถมอเตอร์ไซค์ให้เราขี่

SPHZ-CN28 SHANGHAI BEYOND THE BUND HO 6D3N ทัวร์เซี่ยงไฮ้ ซูโจว
แล้วออกทะยานด้วยความเร็วสูง ซึ่งจำลองมาจากภาพยนตร์เรื่อง TRON Legacy ที่ดิสนีย์รีสอร์ตเซี่ยงไฮ้ นอกจากเครื่องเล่นแล้วก็ยังมีการแสดงและการเดินพาเหรดของเหล่าตัวการ์ตูนในเทพนิยายที่พร้อมจะมอบความรู้สึกและความประทับใจ ซึ่งจะมีแบ่งการแสดงไว้เป็นรอบๆในแต่ละวัน ภายในบริเวณสวนสนุกยังมีแหล่งช้อปปิ้ง ร้านอาหาร และสิ่งบันเทิงมากมาย ที่อยู่ในโซน Mickey Avenue เป็นแหล่งรวมร้านขายของที่ระลึกจากดิสนีย์ที่ยกมากันทั้งค่ายให้เราได้ช้อปปิ้งตามอัธยาศัย
ที่พัก SHANG HAI HOLIDAY INN EXPRESS หรือเทียบเท่า โรงแรม 4* Local พักผ่อนตามอัธยาศัย

วันที่ห้า LV Ship Store/Starbuck ที่เคยใหญ่ที่สุดในโลก-North Bund Greenland-วัดพระหยกขาว-ชิมเสี่ยวหลงเปา-ตลาดร้อยปีเฉินหวังเมี่ยว –ร้านยางพารา-Florentia Village – ท่าอากาศยานนานาชาติซ่างไห่ผู่ตง (B/L/-)

เช้า 🍽 รับประทานอาหารเช้า ณ ห้องอาหารของโรงแรม

จากนั้นนำท่านเดินทางสู่ ร้าน Starbucks Reserve Roastery เคยเป็นร้านสตาร์บัคส์สาขาที่ใหญ่ที่สุดในโลกใหญ่กว่าสาขาปกติถึง 300 เท่า และใส่ใจทุกรายละเอียดที่คอกาแฟไม่ควรพลาดเด็ดขาดภายใน กว้างขวาง ยิ่งใหญ่อลังการมาก มีถังคั่วกาแฟสูงเท่าตึกสองชั้นมีบาร์กาแฟยาวมาก ที่นี่มีเมนูเครื่องดื่ม หลากหลายและมีเมนูเฉพาะที่มีแค่ที่สาขานี้สาขาเดียวเท่านั้นอีกด้วย ท่านยังสามารถไปชม Louis Vuitton Ship Store The Louis" คือเรือขนาดชีวิตจริงสร้างชื่อเสียงในรูปแบบ flagship store โครงสร้างสูงประมาณ 30 เมตร หรือเกือบ 100 ฟุต มีทั้งหมดสามชั้น พื้นที่รวมประมาณ 1,600 ตร.ม ภายนอกออกแบบในสไตล์เรือสำราญสะท้อนเอกลักษณ์ของ Louis Vuitton และประวัติศาสตร์ทางทะเลของเซี่ยงไฮ้ ตัวเรือหุ้มด้วย Monogram โลหะ พร้อมลำตัวสีแดง-เงิน





SPHZ-CN28 SHANGHAI BEYOND THE BUND HO 6D3N ทัวร์เซี่ยงไฮ้ ซูโจว

นำท่านแวะถ่ายรูปที่ The North Bund Green Land สวนสาธารณะริมแม่น้ำที่มีมุมถ่ายรูปฉากหลังเป็นเซี่ยงไฮ้ทาวเวอร์และหอไข่มุก ที่อยากแนะนำอีกหนึ่งจุด เป็นอีกสถานที่วิวสวย ร่มรื่น อิสระให้ท่านถ่ายรูปตามอัธยาศัย





จากนั้นนำท่านไหว้พระที่ วัดพระหยกขาว (Jade Buddha Temple) เป็นวัดที่มีชื่อเสียงมากที่สุดในเมืองเซี่ยงไฮ้ ซึ่งเป็นที่รู้จักจากพระพุทธรูปสององค์ที่สร้างขึ้นจากหยกทั้งแท่ง องค์พระพุทธรูปปางนั่งมีความสูง 190 เซนติเมตร และ หุ้มด้วยเพชรพลอย หินมโนรา และ มรกต และองค์พระพุทธรูปปางไสยาสน์ มีความยาว 96 เซนติเมตร นอนเอียงด้านขวาและหนุนพระเศียรด้วยพระหัตถ์ขวา ถือเป็นวัดที่มีทั้งชาวจีนและนักท่องเที่ยวเดินทางมาสักการบูชาตลอดทั้งวัน ตั้งอยู่ในเมืองเซี่ยงไฮ้ ประเทศจีน

กลางวัน 🍽 รับประทานอาหารกลางวัน ณ ภัตตาคาร *** ชิมเมนูเสี่ยวหลงเปา *** ของอร่อยประจำเมือง





จากนั้นนำท่านสู่ ตลาดเฉินหวังเมี่ยว (Cheng Huang Miao) หรือตลาดร้อยปี เซี่ยงไฮ้ เป็นตลาดเก่าของผู่ตงเมืองเซี่ยงไฮ้อาคารบ้านเรือน บริเวณนี้เป็นสถาปัตยกรรมโบราณสมัยราชวงศ์หมิงและชิง แต่ทำเป็นร้านขายของมีทั้งของพื้นเมืองโบราณ ของที่ระลึก และสินค้าสมัยใหม่อย่างรองเท้ากีฬา กระเป๋า อีกทั้งยังมีร้านขายขนมและอาหารพื้นเมืองอีกมากมาย

CENTER TOUR TRAVEL GROUP
บริษัท เซ็นเตอร์ทัวร์ ทราเวลกรุ๊ป จำกัด เลขที่ ทนท.11/12300
82/1 หมู่บ้านพฤกษาวิลเลจ 28/1 หมู่ 5 ต.เสาธงหิน อ.บางใหญ่ จ.นนทบุรี 11140
Tel : 02-157 9191-2 Fax : 02-157 9192 www.centertour.co.th
LINE : @centertour1

SPHZ-CN28 SHANGHAI BEYOND THE BUND HO 6D3N ทัวร์เซี่ยงไฮ้ ซูโจว
นำท่านแวะร้าน ยางพารา เลือกชมผลิตภัณฑ์ท้องถิ่น
เป็นการเข้าชมโรงงานและฟังการนำเสนอเท่านั้น ไม่มีการบังคับซื้อแต่อย่างใด



นำท่านอิสระช้อปปิ้ง ตามอัธยาศัย Florentia Village ซึ่งอยู่ติดอาคารสำนักงาน KC100 และศูนย์การค้าเกาลูนที่สร้างขึ้นใหม่ เป็นส่วนหนึ่งของอาคารพาณิชย์ทันสมัยที่เพิ่งผุดขึ้นมาใหม่ในย่านอุตสาหกรรม Kwai Chung, ซึ่งมาพร้อมกับแฟชั่นระดับหรูหรา มีร้านเอาท์เลทอย่าง Balenciaga, Armani, Sergio Rossi, Versace และ Prada ร้านมัลติแบรนด์อย่าง I.T และ Lane Crawfordก็มาเปิดที่นี่ด้วย เพลิดเพลินบรรยากาศการช็อปปิ้ง

(อิสระอาหารค่ำเพื่อความสะดวกในการท่องเที่ยวและช็อปปิ้ง)

..... น. ถึงเวลาอันสมควร นำท่านเดินทางสู่ ท่าอากาศยานนานาชาติซ่างไห่ผู่ตง

21:00 น. ออกเดินทางสู่สนามบินสุวรรณภูมิ โดยสายการบิน JUNEYAO AIRLINES (HO)
เที่ยวบินที่ HO1357 (มีอาหารและเครื่องดื่มบริการบนเครื่อง)

วันที่หก เดินทางถึงกรุงเทพฯ (สนามบินสุวรรณภูมิ) (-/-/-)

00:50 น. เดินทางกลับถึงสนามบินสุวรรณภูมิ โดยสวัสดิภาพ พร้อมความประทับใจ

หมายเหตุ โปรแกรมการเดินทางอาจเปลี่ยนแปลงตามความเหมาะสม บริษัทฯ ขอสงวนสิทธิ์ในการปรับเปลี่ยนราคา หากมีการปรับขึ้นของภาษีน้ำมันของสายบินหรือการเปลี่ยนแปลงกฎการเข้าประเทศที่มีค่าใช้จ่ายเพิ่มเติม รวมถึงการปรับเพิ่มราคาค่าบัตรเข้าชมสถานที่ท่องเที่ยว (ตามประกาศของสถานที่ท่องเที่ยวนั้นๆ หลังการจองทัวร์)

เอกสารที่ใช้ในการเดินทาง *** สำคัญมาก ***
หนังสือเดินทางที่มีวันกำหนดอายุใช้งานเหลือไม่น้อยกว่า 6 เดือน หรือ 181 วัน นับจากวันที่จะออกเดินทาง

*** เมื่อชำระค่าทัวร์แล้วถือว่ารับทราบเงื่อนไขการจองทัวร์ทุกประการ ***
พร้อมส่งสำเนาหน้าพาสปอร์ตให้เจ้าหน้าที่จองทัวร์ / ส่วนที่เหลือจ่ายก่อนเดินทาง 15 วัน
กรุณาตรวจสอบพาสปอร์ต ต้องมีอายุใช้งานเหลือไม่น้อยกว่า 6 เดือน นับจากวันเดินทาง
พีเรียดราคาโปรโมชั่น 15,999 ไม่สามารถตัดกรุ๊ปเหมาได้ *
สามารถตัดกรุ๊ปได้ในราคา 16,999 เป็นต้นไป

CENTER TOUR TRAVEL GROUP
บริษัท เซ็นเตอร์ทัวร์ ทราเวลกรุ๊ป จำกัด เลขที่ ทนท. 11/12300
82/1 หมู่บ้านพฤกษาวิลเลจ 28/1 หมู่ 5 ต.เสาธงหิน อ.บางใหญ่ จ.นนทบุรี 11140
Tel : 02-157 9191-2 Fax : 02-157 9192 www.centertour.co.th
LINE : @centertour1

SPHZ-CN28 SHANGHAI BEYOND THE BUND HO 6D3N ทัวร์เซี่ยงไฮ้ ซูโจว

อัตรานี้รวม

- รวมสัมภาระโหลดใต้ท้องเครื่อง 23 กก. + สัมภาระถือขึ้นเครื่อง 7 กก. (โหลด 1ใบ / ถือขึ้นเครื่อง 1ใบ)
- ตั๋วเครื่องบินและภาษีน้ำมันตามรายการ ชั้นประหยัด ไป/กลับตามกำหนดการของคณะทัวร์
- ภาษีมูลค่าเพิ่ม 7 % (เฉพาะค่าบริการ) และ ภาษีหัก ณ ที่จ่าย 3 % (เฉพาะค่าบริการ)
- ค่ารถโค้ชปรับอากาศบริการตลอดการเดินทางตามรายการทัวร์
- ค่าอาหาร และเครื่องดื่มที่ระบุไว้ในรายการ
- ค่าที่พัก 3 คืนพักห้องละ 2-3 ท่าน
- ค่าบัตรเข้าชมสถานที่ท่องเที่ยวต่าง ๆ ตามรายการที่ได้ระบุไว้
- ค่าประกันอุบัติเหตุในการเดินทาง 1,000,000 บาท (ขึ้นอยู่กับเงื่อนไขของกรรมธรรม์เฉพาะเหตุการที่เกิดขึ้นระหว่างวันเดินทางเท่านั้นโดยจะต้องใช้ใบรับรองแพทย์และใบเสร็จรับเงินในการเบิก)

อัตรานี้ไม่รวม

- ค่าทิปไกด์+ค่าทิปคนขับรถ ค่าทัวร์ส่วนที่เหลือ เหมาจ่าย ท่านละ 1,500 บาทเก็บที่สนามบิน ณ วันเดินทาง (ไม่รวมค่าทิปหัวหน้าทัวร์ตามความพึงพอใจ)
- ค่าใช้จ่ายอื่นๆ เพิ่มเติมในกรณีที่ท่านติด COVID-19 ระหว่างเดินทาง เช่นค่าโรงแรม ค่าตรวจต่างๆ ค่าเลื่อนตั๋วเครื่องบิน ฯลฯ
- ไม่รวมค่าบัตร Shanghai Disney land (Standard)
- ค่าทำหนังสือเดินทางไทย และค่าธรรมเนียมสำหรับผู้ถือพาสปอร์ตต่างชาติ
- ค่าอาหาร และเครื่องดื่มที่ไม่ได้ระบุไว้ในรายการ
- ค่าใช้จ่ายอื่นๆ ที่มิได้ระบุไว้ในรายการ เช่น ค่าซักรีด โทรศัพท์ ค่ามินิบาร์ ฯลฯ
- VAT 7% และภาษีหัก ณ ที่จ่าย 3% กรณีต้องการออกใบเสร็จรับเงินในนามบริษัทจากค่าทัวร์เต็มทั้งหมด

เงื่อนไขในการยกเลิกทัวร์

- ยกเลิกก่อนเดินทาง 45 วันขึ้นไป คืนค่าใช้จ่ายเต็มจำนวน
- ยกเลิกก่อนเดินทาง15-44 วัน สงวนสิทธิ์ยึดค่าใช้จ่ายที่ชำระมาทั้งหมด
- ยกเลิกก่อนเดินทางน้อยกว่า 14 วัน สงวนสิทธิ์ยึดค่าทัวร์เต็มจำนวนหรือทั้งหมดที่ชำระมา
- กรณีมีเหตุยกเลิกทัวร์ โดยไม่ใช่ความผิดพลาดของบริษัททัวร์ เช่น เกิดจากสายการบิน ภัยธรรมชาติ หรือเหตุการณ์ต่างๆ แนวทางปฏิบัติจะเป็นไปตามสายการบินเท่านั้น
- กรณียกเลิก ช่วงวันหยุดเทศกาล วันหยุดนักขัตฤกษ์ วันหยุดยาว เนื่องจากเงื่อนไขการชำระเงินกับสายการบินและโรงแรมที่ต่างประเทศ ทำให้ไม่สามารถคืนค่าใช้จ่ายใดๆที่ชำระมาได้
- แนวทางปฏิบัติเป็นไปตาม พรบ. ธุรกิจนำเที่ยวทุกประการ

เงื่อนไขการจองทัวร์

เนื่องจากเป็นโปรแกรมโปรโมชั่นราคาพิเศษ!!! ผู้เดินทางโปรดรับทราบว่า
"หากไม่ได้ลงร้านท้องถิ่นในรายการจะมีค่าปรับร้านละ 200 RMB / ท่าน"

หากไม่ได้ร่วมบริการทานอาหาร หรือค่าตั๋วเข้าชมใดๆ ในกรณีจอยทัวร์ไม่สามารถคืนเงินได้ เนื่องจากค่าบริการที่ต่างประเทศเป็นแบบเหมาจ่าย

1. เนื่องจากตั๋วเครื่องบินต้องเดินทางตามวันที่ ที่ระบุบนหน้าตั๋วเท่านั้น จึงไม่สามารถยกเลิก หรือเปลี่ยนแปลงการเดินทางใด ๆ ทั้งสิ้น ถ้ากรณียกเลิก หรือเปลี่ยนแปลงการเดินทาง ทางบริษัทฯขอสงวนสิทธิ์ในการคืนเงินทั้งหมดหรือบางส่วนให้กับท่าน
2. กรณีที่กองตรวจคนเข้าเมืองทั้งที่กรุงเทพฯ และในต่างประเทศปฏิเสธมิให้เดินทางออกหรือเข้าประเทศที่บริษัทระบุในรายการเดินทาง บริษัทฯขอสงวนสิทธิ์ไม่คืนค่าบริการไม่ว่ากรณีใด ๆ

SPHZ-CN28 SHANGHAI BEYOND THE BUND HO 6D3N ทัวร์เซี่ยงไฮ้ ซูโจว

3. ทางบริษัทฯ จะไม่รับผิดชอบใดๆทั้งสิ้น หากท่านใช้บริการของทางบริษัทฯไม่ครบ อาทิ ไม่เที่ยวบางรายการ, ไม่ทานอาหารบางมื้อ เพราะค่าใช้จ่ายทุกอย่าง ทางบริษัทฯได้ชำระค่าใช้จ่ายให้ตัวแทนต่างประเทศแบบเหมาขาด
4. ค่าทัวร์เป็นแบบเหมาจ่ายกับบริษัททัวร์ในต่างประเทศ ไม่สามารถคืนเงินค่าทัวร์และค่าทิปในทุกกรณี
5. ทางบริษัทฯจะไม่รับผิดชอบใดๆ ทั้งสิ้น หากเกิดสิ่งของสูญหายจากการโจรกรรม และ/หรือ เกิดอุบัติเหตุที่เกิดจากความประมาทของตัวนักท่องเที่ยวเอง
6. เมื่อท่านตกลงชำระเงินไม่ว่าทั้งหมดหรือบางส่วนกับทางบริษัทฯ ทางบริษัทฯ จะถือว่าท่านได้ยอมรับในเงื่อนไขข้อตกลงต่างๆ ที่ได้ระบุไว้แล้วทั้งหมด
7. ผู้เดินทางจะต้องตรวจสอบสถานะของVisa ด้วยตนเอง เช่นการต่ออายุ หรือ การทำRe-Entry หรือ สิทธิหน้าที่ ต่างๆ หากมีเหตุหรือเกิดผลกระทบใดๆไม่ว่าในกรณีใดเกี่ยวกับ Visa ของท่าน ทางบริษัทจะไม่รับผิดชอบในทุกกรณี
8. บริษัทฯ ไม่รับประกันการจัดให้มีไกด์ท้องถิ่นที่พูดภาษาไทย โดยโปรแกรมนี้ดูแลโดยหัวหน้าทัวร์ไทยร่วมกับไกด์ท้องถิ่นภาษาจีนหรือภาษาอังกฤษ โดยเฉพาะในช่วงเทศกาลและวันหยุดยาวที่มีนักท่องเที่ยวจำนวนมาก ไกด์ท้องถิ่นภาษาไทยในประเทศจีนอาจมีจำนวนจำกัด ทั้งนี้หัวหน้าทัวร์ไทยจะดูแลและอำนวยความสะดวกแก่คณะตลอดการเดินทาง

หมายเหตุ

- ❖ หากกรุ๊ปยกเลิกจากจำนวนผู้เดินทางไม่ถึงกำหนด คืนเงินเต็มจำนวน
- ❖ กรุ๊ปคอนเฟิร์มเดินทาง 10 ท่านขึ้นไป (มีหัวหน้าทัวร์ไทย)
- ❖ หากมีเหตุสุดวิสัยอันเกิดจากประกาศสถานการณ์ฉุกเฉินต่างๆ ทำให้เดินทางไม่ได้ อ้างอิงตาม พรบ. ธุรกิจนำเที่ยว หักค่าใช้จ่ายที่เกิดขึ้นจริงโดยมีใบเสร็จยืนยันกับลูกค้า
- ❖ ตั๋วเครื่องบินเป็นแบบกรุ๊ปคณะ ไม่สามารถเลือกหรือล็อกที่นั่งได้ ที่นั่งอาจจะไม่ติดกัน ซึ่งเป็นไปตามเงื่อนไขของสายการบิน
- ❖ เรื่องห้องพักช่วงเทศกาล ห้องพักที่ลูกค้าระบุตอนจองทัวร์ ทางบริษัทจะ Request ให้ทางโรงแรมตามขั้นตอน ในบางครั้งโรงแรมอาจเปลี่ยนชนิดห้องพักของลูกค้า ณ วันเข้าพัก แต่ทางบริษัทยืนยันว่าจะเพียงพอต่อจำนวนลูกค้า เช่น
  Request สำหรับเตียง Double Bed หากห้องไม่พอ อาจจะเป็นห้อง TWN ขยับเตียงให้ชิดกัน
  Request สำหรับเตียง Triple Bed หากห้องไม่พอ จะจัดให้เป็น 2ห้อง ตามเงื่อนไขของโรงแรมที่จอง
- ❖ บริษัทฯ ขอสงวนสิทธิ์ที่จะเปลี่ยนแปลงรายละเอียดบางประการในทัวร์นี้ เมื่อเกิดเหตุจำเป็นสุดวิสัยจนไม่อาจแก้ไขได้และจะไม่รับผิดชอบใดๆ ในกรณีที่สูญหาย สูญเสียหรือได้รับบาดเจ็บที่นอกเหนือความรับผิดชอบของหัวหน้าทัวร์และเหตุสุดวิสัยบางประการ เช่น การนัดหยุดงาน ภัยธรรมชาติ การจลาจลต่างๆ เนื่องจากรายการทัวร์นี้เป็นแบบเหมาจ่ายเบ็ดเสร็จ หากท่านสละสิทธิ์การใช้บริการใดๆ ตามรายการหรือถูกปฏิเสธการเข้าประเทศไม่ว่าในกรณีใดก็ตาม ทางบริษัทฯ ขอสงวนสิทธิ์ไม่คืนเงินในทุกกรณี
- ❖ บริษัทฯ มีสิทธิ์ที่จะเปลี่ยนแปลงหรือสับเปลี่ยนรายการได้ตามความเหมาะสมบริษัทขอสงวนสิทธิ์ที่จะเลื่อนการเดินทางในกรณีที่มีผู้ร่วมคณะไม่ถึง 9 ท่าน การไม่รับประทานอาหารบางมื้อไม่เที่ยวตามรายการ ไม่สามารถขอหักค่าบริการคืนได้ เพราะการชำระค่าทัวร์เป็นไปในลักษณะเหมาจ่าย เมื่อท่านได้ชำระเงินมัดจำหรือทั้งหมด ไม่ว่าจะเป็นการชำระผ่านตัวแทนของบริษัทฯ หรือชำระโดยตรงกับทางบริษัทฯ ทางบริษัทฯ จะขอถือว่าท่านรับทราบและยอมรับในเงื่อนไขต่างๆ
  บริษัทฯไม่รับผิดชอบค่าเสียหายในเหตุการณ์ที่เกิดจากสายการบิน ไฟล์ทยกเลิกโดยมีประกาศจากสายการบิน ภัยธรรมชาติ ปฏิวัติและอื่นๆที่อยู่นอกเหนือการควบคุมของทางบริษัทฯหรือค่าใช้จ่ายเพิ่มเติมที่เกิดขึ้นทางตรงหรือทางอ้อม เช่น การเจ็บป่วย, การถูกทำร้าย, การสูญหาย,ความล่าช้า หรือจากอุบัติเหตุต่างๆ