CENTER TOUR
TRAVEL GROUP

บริษัท เซ็นเตอร์ทัวร์ ทราเวลกรุ๊ป จำกัด เลขที่ ททท. 11/12300
82/1 หมู่บ้านพฤกษาวิลเลจ 28/1 หมู่ 5 ต.เสาธงหิน อ.บางใหญ่ จ.นนทบุรี 11140
Tel : 02-157 9191-2 Fax : 02-157 9192 www.centertour.co.th
LINE : @centertour1

ฉงชิ่ง & เอินซือ ฟินสองสไตล์ ทัวร์ไม่ลงร้าน 5วัน 3 คืน

มหานครแสงไฟ หุบเขามรกตระดับ Unseen

พิเศษ...สัมผัสมหัศจรรย์ นั่งรถบนถนนลอยน้ำกลางหุบเขาสะพานทุ่นลอยน้ำ



CENTER TOUR TRAVEL GROUP
บริษัท เซ็นเตอร์ทัวร์ ทราเวลกรุ๊ป จำกัด เลขที่ ททท. 11/12300
82/1 หมู่บ้านพฤกษาวิลเลจ 28/1 หมู่ 5 ต.เสาธงหิน อ.บางใหญ่ จ.นนทบุรี 11140
Tel : 02-157 9191-2 Fax : 02-157 9192 www.centertour.co.th
LINE : @centertour1

ฉงชิ่ง & เอินซือ ฟินสองสไตล์ ทัวร์ไม่ลงร้าน 5วัน 3คืน

มหานครแสงไฟ หุบเขามรกตระดับ Unseen

พิเศษ...สัมผัสมหัศจรรย์ นั่งรถบนถนนลอยน้ำกลางหุบเขาสะพานทุ่นลอยน้ำ

บินตรงจาก **กรุงเทพฯ** (สุวรรณภูมิ)

ฉงชิ่ง

vietjetAir.com

Bangkok to Chongqing

BKK สนามบินสุวรรณภูมิ → 3h 20m → **CKG** ท่าอากาศยานนานาชาติ ฉงชิ่ง เจียงเป่ย

Thai Vietjet Air	เที่ยวบิน	ออก	ถึง
ขาไป	VZ3606	21:55	02.15

Chongqing to Bangkok

CKG ท่าอากาศยานนานาชาติ ฉงชิ่ง เจียงเป่ย → 2 h 35m → **BKK** สนามบินสุวรรณภูมิ

Thai Vietjet Air	เที่ยวบิน	ออก	ถึง
ขากลับ	VZ3607	03:55	05:30

วันที่	โปรแกรมท่องเที่ยว	อาหาร เช้า	อาหาร เที่ยง	อาหาร เย็น	โรงแรม
1	สนามบินสุวรรณภูมิ,ประเทศไทย – สนามบินนานาชาติฉงชิ่ง เจียงเป่ย – โรงแรมที่พัก	✗	✗	✗	Vienna Hotel ระดับ 4* หรือเทียบเท่า ★★★★
2	เมืองโบราณฉือชี่โข่ว - จุดชมวิวรถไฟฟ้าวิ่งทะลุตึก สถานี Liziba - ตึกตะเกียบ - อาคารคุยชิง - จัตุรัสเฉาเทียนเหมิน - หงหยาตง	🍽	🍽	✗	Vienna Hotel ระดับ 4* หรือเทียบเท่า ★★★★
3	ฉงชิ่ง - นั่งรถไฟความเร็วสูง - ไหลเฟิ่ง - เหอเฝิง ผิงซานแกรนด์แคนยอน รวมล่องเรือไฟฟ้าชมทะเลสาบสวนเอิน	🍽	🍽	🍽	Jin Yuan International Hotel ระดับ 4* หรือเทียบเท่า ★★★★
4	สวนเอิน-อุทยานสือจื่อกวน นั่งรถบนถนนลอยน้ำกลางหุบเขาสะพานทุ่นลอยน้ำ - เอินซือ - นั่งรถไฟความเร็วสูง-ฉงชิ่ง-THE RING กวงหวนช้อปปิ้งพาร์ค -สนามบินฉงชิ่ง	🍽	🍽	✗	
5	สนามบินฉงชิ่ง เจียงเป่ย - สนามบินสุวรรณภูมิ ประเทศไทย	✗	✗	✗	

TRAVEL TO CHINA

อัตราค่าบริการ

วันที่เดินทาง	ราคาต่อท่าน ผู้ใหญ่ พักห้องละ 2-3 ท่าน	พักเดี่ยว ชำระเพิ่ม
25 - 29 พฤศจิกายน 2569	19,965	3,000. -
INFANT (ทารก) เด็กอายุต่ำกว่า 2 ปี ราคา 8,000 บาท / ท่าน		

วันแรก สนามบินสุวรรณภูมิ,ประเทศไทย – สนามบินนานาชาติฉงชิ่ง เจียงเป่ย – โรงแรมที่พัก

20.00 น. คณะพร้อมกันที่สนามบินสุวรรณภูมิ บริเวณชั้น 4 ผู้โดยสารขาออกระหว่างประเทศ เคาน์เตอร์เช็คอินสายการบิน **ไทยเวียตเจ็ทแอร์ (Thai Vietjet Air)** เจ้าหน้าที่ของบริษัทฯให้การต้อนรับและอำนวยความสะดวกในการเช็คอินรับบัตรโดยสาร

****หมายเหตุ**** เนื่องจากตั๋วเครื่องบินของคณะเป็นตั๋วชั้นประหยัดพิเศษ ที่นั่งอาจจะไม่ได้นั่งติดกันและไม่สามารถเลือกช่วงที่นั่งบนเครื่องบินได้ในคณะ ซึ่งเป็นไปตามเงื่อนไขสายการบิน

21.55 น. บินลัดฟ้าสู่ **เมืองฉงชิ่ง** โดยสายการบิน **ไทยเวียตเจ็ทแอร์ (Thai Vietjet Air)** เที่ยวบินที่ **VZ3606** ใช้เวลาเดินทางประมาณ 3 ชั่วโมง 20 นาที **ไม่รวมบริการอาหารและเครื่องดื่มบนเครื่อง**

02.15 น. เดินทางถึง **ท่าอากาศยานนานาชาติฉงชิ่ง เจียงเป่ย (Chongqing Jiangbei International Airport / 重庆江北国际机场-CKG)** หลังผ่านพิธีการตรวจคนเข้าเมืองและรับสัมภาระเรียบร้อยแล้ว มีไกด์ท้องถิ่นคอยให้การต้อนรับ ก่อนนำท่านเดินทางเข้าสู่โรงแรมที่พัก เพื่อให้ทุกท่านได้พักผ่อนอย่างเต็มที่ เตรียมพร้อมสำหรับการเริ่มต้นทริปในเช้าวันรุ่งขึ้นอย่างสดชื่น

*****เวลาท้องถิ่นเร็วกว่าไทย 1 ชั่วโมง กรุณาปรับนาฬิกาเป็นเวลาท้องถิ่น เพื่อสะดวกในการนัดหมาย*****

ที่พัก **Vienna Hotel ระดับ 4* หรือเทียบเท่า**

วันที่สอง เมืองโบราณฉือซี่โข่ว - จุดชมวิวรถไฟฟ้าวิ่งทะลุตึก สถานี Liziba - ตึกตะเกียบ - อาคารคุยซิง - จัตุรัสเฉาเทียนเหมิน - หงหยาตง

มื้อเช้า **เริ่มต้นวันใหม่กับมื้อเช้า ณ ห้องอาหารของโรงแรม**

11.00 น. ออกเดินทางเที่ยวเมืองฉงชิ่ง

มื้อกลางวัน **ลิ้มลองรสชาติต้นตำรับ ณ ภัตตาคารท้องถิ่นคัดสรรพิเศษ เมนู สุกี้หมาล่าฉงชิ่ง**



บ่าย นำท่านสัมผัสเสน่ห์ของฉงชิ่งในช่วงบ่ายเริ่มต้นที่ **เมืองโบราณฉือซี่โข่ว (Ciqikou Ancient Town / 磁器口古镇)** เมืองโบราณริมแม่น้ำเจียหลิง (Jialing River/嘉陵江) ที่มีประวัติยาวนานกว่า 1,000 ปี เดินเล่นท่ามกลางตรอกหิน บ้านไม้โบราณ ร้านชา คาเฟ่ และสตรีทฟู้ดท้องถิ่นชื่อดังของฉงชิ่ง ถือเป็นจุดที่สะท้อนบรรยากาศของเมืองเก่าได้อย่างมีชีวิตชีวาและเหมาะกับการเริ่มต้นทำความรู้จักฉงชิ่งเป็นอย่างยิ่ง

จากนั้นนำท่านแวะจุดชมวิว **รถไฟฟ้าวิ่งทะลุตึก สถานี Liziba (李子坝站)** หนึ่งในจุดเช็คอินที่มหัศจรรย์ที่สุดในนครฉงชิ่ง ที่สะท้อนถึงการออกแบบ ผังเมืองอันชาญฉลาดในพื้นที่มีจำกัด จุดพิเศษคือ **ตัวสถานีถูกออกแบบให้อยู่ในตัวอาคาร** ลักษณะเหมือนรถไฟ"ทะลุตึก"ทำให้ผู้คนตะลึงตั้งแต่ครั้งแรกที่เห็น ฉงชิ่งเป็นเมืองที่มีภูมิประเทศซับซ้อนมากเมืองตั้งอยู่บน ภูเขา + หน้าผา + แม่น้ำถนนมีหลายระดับ ซ้อนชั้นเหมือนเขาวงกตที่ดินในเมืองจำกัดและมีชุมชนหนาแน่นดังนั้นเวลาสร้างระบบรถไฟฟ้าในเมือง จึงไม่สามารถทำแบบเมืองเรียบ ๆ อย่างปักกิ่งหรือเซี่ยงไฮ้ ได้วิศวกรจึงเลือกการสร้าง รถไฟฟ้าโมโนเรล ซึ่งเหมาะกับภูมิประเทศภูเขาและประหยัดพื้นที่มากกว่าสำหรับสถานี Liziba จุดนี้มีอาคารที่อยู่อาศัยตั้งอยู่เดิมและพื้นที่รอบ ๆ ไม่สามารถขยายสถานีแบบปกติได้ จึงเกิดแนวคิดออกแบบให้รถไฟวิ่งเข้ามาที่ "ชั้นกลางของอาคาร" ชั้นอื่นของอาคารยังเป็นพื้นที่อยู่อาศัย/สำนักงานได้ลดการเวนคืนที่ดินและทำลายชุมชนเดิมนี่จึงกลายเป็นหนึ่งในโครงการที่สะท้อนความคิดแบบ "เมืองกับระบบขนส่งต้องอยู่ร่วมกัน" ได้อย่างชัดเจน

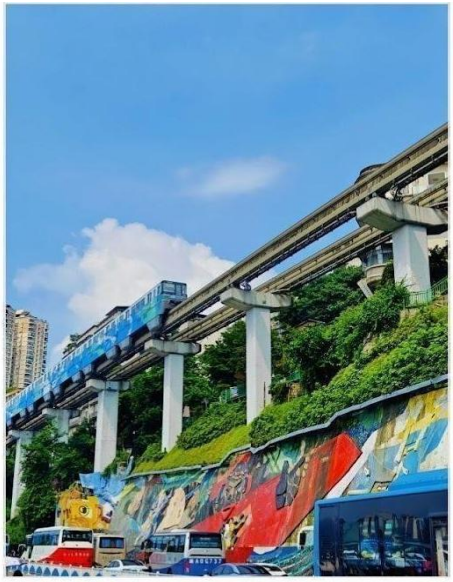

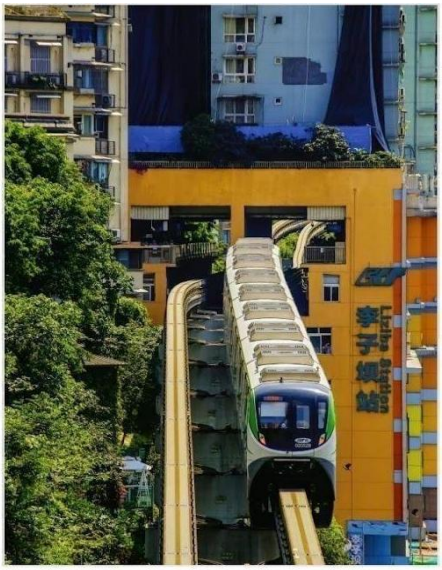
รถไฟฟ้าวิ่งทะลุตึก

จากนั้นแวะถ่ายภาพกับ **พิพิธภัณฑ์ศิลปะฉงชิ่ง (Chongqing Art Museum / 重庆美术馆)** หรือที่นักท่องเที่ยวรู้จักกันในชื่อ **"ตึกตะเกียบ"** ด้วยดีไซน์ ด้านหน้าอาคารที่มีลักษณะคล้ายตะเกียบยักษ์ตั้งอยู่ใจกลาง ย่านเมืองเก่าและเป็นอีกหนึ่งจุดเช็กอินยอดนิยมของฉงชิ่ง

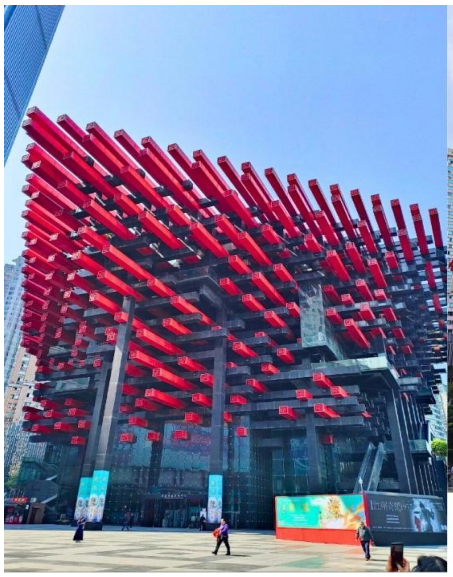


ตึกตะเกียบ ศูนย์ศิลปะฉงชิ่ง
(Chongqing Guotai Arts Center)

จากนั้นนำท่านสู่ **อาคารคุยซิง (Kuixinglou / 魁星楼)** หนึ่งในแลนด์มาร์กสุดมหัศจรรย์ของนครฉงชิ่งที่สะท้อนเอกลักษณ์ของเมืองภูเขาได้อย่างชัดเจน ด้วยภูมิประเทศที่แตกต่างของแต่ละฝั่งอาคาร ทำให้บริเวณที่ดูเหมือนเป็น **ชั้น 1** กลับมีความสูงเทียบเท่า **ชั้น 22** จากอีกด้านหนึ่ง จนกลายเป็นจุดเช็กอินชื่อดังที่นักท่องเที่ยวจากทั่วโลกต่างต้องมาสัมผัสด้วยตนเอง นำท่านสู่ **จัตุรัสเฉาเทียนเหมิน (Chaotianmen Square / 朝天门广场)** จุดชมวิวสำคัญของนครฉงชิ่ง ที่สามารถมองเห็นการบรรจบของแม่น้ำแยงซี (Yangtze River / 长江)และแม่น้ำเจียหลิง (Jialing River / 嘉陵江) พร้อมวิวสกายไลน์ของมหานครแห่งขุนเขาได้อย่างสวยงาม

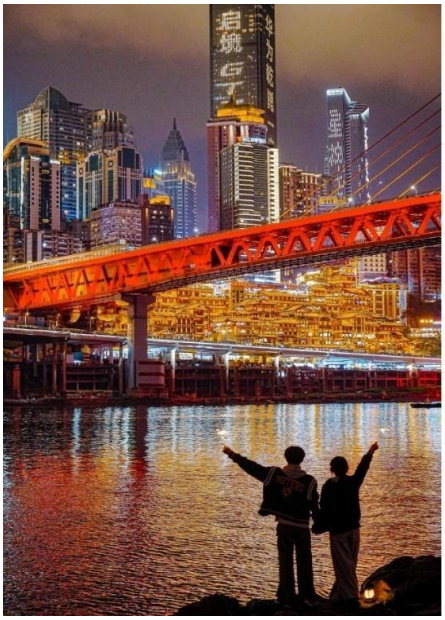



หงหยาตง (Hongyadong,洪崖洞)



จากนั้นนำท่านสู่ **หงหยาตง (Hongyadong,洪崖洞)** แลนด์มาร์กแสงไฟแห่งฉงชิ่ง "โลกแฟนตาซีริมแม่น้ำ"ถ้าพูดถึงสถานที่ที่ทำให้คนทั่วโลกตกหลุมรักที่นี่คืออาคารริมแม่น้ำสุดอลังการที่สูงหลายชั้น สร้างในสไตล์จีนโบราณแบบเรือนไม้ยกเสาสูงริมหน้าผา เปิดไฟตอนกลางคืนแล้วสวยเหมือนฉากในโลกแฟนตาซี ช่วงเวลาที่สวยที่สุดเมื่อพระอาทิตย์ตกดิน อาคารทั้งหลังจะเปิดไฟสีทองสว่างไสวสะท้อนกับแม่น้ำเจียหลิง กลายเป็น "ปราสาททองคำ" ที่ดูอลังการและลึกลับในเวลาเดียวกัน ให้ท่านได้อิสระเก็บภาพความประทับใจ หรือเลือกเดินชมร้านอาหารท้องถิ่น หม้อไฟจิ๋ว และขนมพื้นเมืองนานาชนิดตามอัธยาศัย

OPTION TOUR : ดื่มด่ำราตรีแห่งแสงสี

- **ล่องเรือชมแสงสีสองฝั่งแม่น้ำเหลียงเจียง ค่าบริการ 300RMB (หยวน) ต่อท่าน**

อิสระอาหารเย็นเพื่อสะดวกแก่การท่องเที่ยว สมควรแก่เวลานำท่านเข้าสู่โรงแรมที่พัก

ที่พัก **Vienna Hotel ระดับ 4* หรือเทียบเท่า**

วันที่สาม ฉงชิ่ง - นั่งรถไฟความเร็วสูง - ไหลเฟิ่ง - เหอเฝิง - ผิงซานแกรนด์แคนยอน รวมล่องเรือไฟฟ้าชมทะเลสาบ - สวนเอิน

มื้อเช้า **เริ่มต้นวันใหม่กับมื้อเช้า ณ ห้องอาหารของโรงแรม**

นำท่านเดินทางออกจาก **นครฉงชิ่ง (Chongqing / 重庆)** สู่เมือง **ไหลเฟิ่ง (Laifeng / 来凤)** ด้วย **รถไฟความเร็วสูง ชั้น 2 (Second Class)** ขบวนอ้างอิง **G2429 (08.50-10.30 น.)** ระหว่างทางท่านจะได้ชมวิวเทือกเขาสลับซับซ้อนของภาคตะวันตกเฉียงใต้ของประเทศจีน ก่อนเข้าสู่เมืองไหลเฟิ่ง ประตูสู่ธรรมชาติแห่งเอินซือ เมืองสงบกลางหุบเขาที่รายล้อมด้วยป่าเขียว สายน้ำและเสน่ห์วัฒนธรรมชนเผ่าตู่เจีย

หมายเหตุ: รถไฟความเร็วสูงที่ระบุเป็นขบวนอ้างอิง บริษัทฯ ขอสงวนสิทธิ์ในการเปลี่ยนแปลงหมายเลขขบวน เวลาเดินทางหรือสถานีตามความเหมาะสมของการสำรองที่นั่ง โดยไม่กระทบต่อรายการท่องเที่ยว

นำท่านเดินทางสู่ **เมืองเหอเฟิง (Hefeng,鹤峰)** เป็นอำเภอเล็กๆ ที่ซ่อนตัวอยู่ทางตอนใต้ของเมือง เอินซือที่นี่คือนิยามของคำว่า "Unseen" อย่างแท้จริง เพราะบริสุทธิ์ สงบ และโอบล้อมด้วยผืนป่าสมบูรณ์

มื้อกลางวัน **ลิ้มลองรสชาติต้นตำรับ ณ ภัตตาคารท้องถิ่นคัดสรรพิเศษ**

บ่าย นำท่านเข้าชม **ผิงซานแกรนด์แคนยอน (Pingshan Grand Canyon,屏山大峡谷)** ด้วยความงดงามของสายน้ำสีเขียวมรกตที่ใสบริสุทธิ์ราวกับคริสตัล จนทำให้เรือที่ล่องอยู่ดูเหมือนกำลัง **"เหาะอยู่กลางอากาศ"** ที่นี่จึงได้รับฉายาจากนักเดินทางทั่วโลกว่า **"Enshi Semporna" (เซมโปร์นาแห่งเอินซือ)** อัญมณีล้ำค่าแห่งธรรมชาติที่ซ่อนตัวอยู่กลางอ้อมกอดของขุนเขา หุบเขาแห่งนี้เกิดจากการกัดเซาะของธรรมชาตินานนับล้านปี กลายเป็นแนวหน้าผาหินสูงตระหง่านโอบล้อมลำธารสีเขียวหยก ยามแสงแดดตกกระทบผิวน้ำ จะเกิดเงาสะท้อนราวกระจกบานยักษ์ นำท่านสัมผัสความมหัศจรรย์แห่งธรรมชาติโดยการ **ล่องเรือไฟฟ้าชมทะเลสาบแบบเที่ยวเดียว** ที่จะพาคุณค่อยๆ ล่องผ่านสายน้ำสีมรกตเข้าสู่ใจกลางหุบเขา พร้อมสัมผัสความงดงามของหน้าผาสูงชัน ป่าเขียวชอุ่ม และสายน้ำใส สะอาดในมุมมองที่ไม่สามารถสัมผัสได้จากการเดินบนเส้นทางด้านบน ทุกช่วงของการเดินทางคือภาพวิวระดับโปสการ์ดและเป็นหนึ่งในสถานที่ถ่ายภาพยอดนิยมที่สุดของประเทศจีน โดยเฉพาะภาพ **"เรือลอยเหนือผิวน้ำ"** ที่กลายเป็นสัญลักษณ์ของที่นี่ สมควรแก่เวลานำท่านเดินทางสู่ **เมืองสวนเอิน (Xuan'en County,宣恩县)** ใช้เวลาเดินทางประมาณ 1.5 ชั่วโมง



มื้อค่ำ **ลิ้มลองรสชาติต้นตำรับ ณ ภัตตาคารท้องถิ่นคัดสรรพิเศษ**

ที่พัก **Jin Yuan International Hotel ระดับ 4* หรือเทียบเท่า**

วันที่สี่ สวนเอิน - อุทยานสือจื่อกวน นั่งรถบนถนนลอยน้ำกลางหุบเขาสะพานทุ่นลอยน้ำ - เอินซือ - นั่งรถไฟความเร็วสูง - ฉงชิ่ง - THE RING กวงหวนช้อปปิ้งพาร์ค - สนามบินฉงชิ่ง

มื้อเช้า **เริ่มต้นวันใหม่กับมื้อเช้า ณ ห้องอาหารของโรงแรม**

นำท่านชม **อุทยานสือจื่อกวน (Shiziguan Scenic Area,狮子关景区)** แหล่งท่องเที่ยวธรรมชาติที่ผสมผสานความงดงามของหุบเขาหินปูน แม่น้ำสีเขียวมรกต และเส้นทางลอยน้ำอันเป็นเอกลักษณ์ จนได้รับฉายาว่า "หนึ่งในสถานที่ท่องเที่ยวที่มหัศจรรย์ที่สุดของเอินซือ" อุทยานแห่งนี้มีภูมิประเทศแบบคาสต์ (Karst)ที่ถูกธรรมชาติสร้างสรรค์มานานนับล้านปี จนเกิดเป็นหุบเขาสูงชัน ลำธารใสและหน้าผาที่สวยงามราวกับภาพวาด

พิเศษ...นำท่านสัมผัสความมหัศจรรย์ นั่งรถบนถนนลอยน้ำกลางหุบเขาสะพานทุ่นลอยน้ำ (Langqiao Shuixiang, 水上浮桥) ผ่านสะพานความยาวกว่า 500 เมตร ที่ทอดยาวเหนือผืนน้ำสีเขียวใส เมื่อรถยนต์วิ่งผ่านสะพานจะ

เคลื่อนตัวไปตามแรงคลื่น ทำให้เกิดภาพคลื่นน้ำแผ่ออกเป็นวงอย่างสวยงาม จนกลายเป็นภาพไวรัลที่ถูกแชร์ไปทั่วโลก ประสบการณ์การนั่งรถผ่านสะพานแห่งนี้ให้ความรู้สึกราวกับกำลังขับรถอยู่บนผิวน้ำ ท่ามกลางภูเขาและป่าไม้เขียวขจี เป็นมุมถ่ายภาพและวิดีโอที่โดดเด่นที่สุดของอุทยาน



มื้อกลางวัน **ลิ้มลองรสชาติต้นตำรับ ณ ภัตตาคารท้องถิ่นคัดสรรพิเศษ**

บ่าย นำท่านเดินทางสู่ **เมืองเอินซือ (Enshi / 恩施)** เมืองศูนย์กลางของเขตปกครองตนเองชนเผ่าตู่เจีย และเหมียวแห่งมณฑลหูเป่ย นำท่านเดินทางสู่ **สถานีรถไฟความเร็วสูง** ออกเดินทางจาก **เมืองเอินซือ (Enshi / 恩施)** สู่ **นครฉงชิ่ง (Chongqing / 重庆) ด้วย รถไฟความเร็วสูง ชั้น 2 (Second Class)** ขบวนอ้างอิง **D353 (15.27-18.14 น.)** ให้ทุกท่านได้พักผ่อนและชมทัศนียภาพอันสวยงามตลอดเส้นทาง

หมายเหตุ: รถไฟความเร็วสูงที่ระบุเป็นขบวนอ้างอิง บริษัทฯ ขอสงวนสิทธิ์ในการเปลี่ยนแปลงหมายเลขขบวน เวลาเดินทาง หรือสถานี ตามความเหมาะสมของการสำรองที่นั่ง โดยไม่กระทบต่อรายการท่องเที่ยว

จากนั้นอิสระให้ทุกท่านเดินเล่น ณ **THE RING กวงหวนช้อปปิ้งพาร์ค (Guanghuan Shopping Park / 光环购物公园)** ศูนย์การค้าสุดล้ำแห่งใหม่ของนครฉงชิ่ง โดดเด่นด้วยสถาปัตยกรรมรูปวงแหวนและสวนสีเขียวขนาดใหญ่ภายในอาคาร ผสมผสานธรรมชาติเข้ากับไลฟ์สไตล์เมืองสมัยใหม่ได้อย่างลงตัว เหมาะสำหรับการเดินเล่น ถ่ายภาพ และช้อปปิ้งส่งท้ายทริป

อิสระอาหารเย็นเพื่อสะดวกแก่การท่องเที่ยว

สมควรแก่เวลา นำท่านเดินทางสู่ **สนามบินฉงชิ่ง เจียงเป่ย** เพื่อ เดินทางกลับสู่ ประเทศไทย

วันที่ห้า สนามบินฉงชิ่ง เจียงเป่ย - สนามบินสุวรรณภูมิ ประเทศไทย

03.55 น. ออกเดินทางบินลัดฟ้ากลับสู่ **สนามบินสุวรรณภูมิ ประเทศไทย** โดยสายการบิน **ไทยเวียตเจ็ทแอร์ (Thai Vietjet Air)** เที่ยวบินที่ **VZ3607** ใช้เวลาเดินทาง 2 ชั่วโมง 35 นาที

ไม่รวมบริการอาหารและเครื่องดื่มบนเครื่อง

05.30 น. เดินทางถึง **สนามบินสุวรรณภูมิ ประเทศไทย** โดยสวัสดิภาพ พร้อมด้วยความประทับใจ

❄❄❄❄❄❄❄❄❄❄❄❄❄❄❄❄❄❄❄❄❄❄❄❄❄❄❄❄❄❄❄

CENTER TOUR
TRAVEL GROUP

บริษัท เซ็นเตอร์ทัวร์ ทราเวลกรุ๊ป จำกัด เลขที่ ททท. 11/12300
82/1 หมู่บ้านพฤกษาวิลเลจ 28/1 หมู่ 5 ต.เสาธงหิน อ.บางใหญ่ จ.นนทบุรี 11140
Tel : 02-157 9191-2 Fax : 02-157 9192 www.centertour.co.th
LINE : @centertour1

อัตราค่าบริการนี้รวม

- ค่าบัตรโดยสารชั้นประหยัดเดินทางไป-กลับ ตามเส้นทางและวันที่ระบุในรายการ
- ค่ารถนำเที่ยวตามรายการที่ระบุ
- ค่าอาหารตามที่ระบุในรายการ (ทางบริษัทสงวนสิทธิในการสลับมื้อหรือเปลี่ยนแปลงเมนูอาหารตามสถานการณ์)
- ค่าเข้าชมสถานที่ต่างๆ ตามที่ระบุในรายการ
- ค่าน้ำหนักสัมภาระถือขึ้นเครื่อง 7 กิโลกรัมต่อท่าน ต่อเที่ยวบิน
- ค่าน้ำหนักสัมภาระโหลดใต้เครื่อง 20 กิโลกรัม 1 ชิ้น ต่อท่าน
- ค่าที่พักจำนวน 3 คืน พักห้องละ 2 ท่าน หรือ พักห้องละ 3 ท่าน ในกรณีมาไม่ครบคู่ และไม่ต้องการเพิ่มค่าพักห้องเดี่ยว

  หมายเหตุ : หากห้องพักแบบเตียงคู่มีไม่เพียงพอ ทางบริษัทฯ จะเปลี่ยนเป็นเตียงใหญ่ (เตียงเดี่ยว)
- ค่าภาษีมูลค่าเพิ่ม 7% (เฉพาะค่าบริการเท่านั้น)
- ค่าประกันชีวิตกรณีอุบัติเหตุในระหว่างการเดินทาง คุ้มครองในวงเงินไม่เกินท่านละ 1,000,000 บาท และค่ารักษาพยาบาลกรณีอุบัติเหตุในวงเงินไม่เกิน ท่านละ 500,000 บาท (ตามเงื่อนไขกรมธรรม์)

อัตราค่าบริการนี้ไม่รวม

- ค่าทำหนังสือเดินทางประเทศไทย และเอกสารที่เกี่ยวข้องของผู้ถือหนังสือเดินทางต่างด้าว
- ค่าภาษีน้ำมันเชื้อเพลิงในกรณีที่สายการบินมีประกาศเก็บเพิ่มเติม หรือค่าภาษีสนามบินที่ทางท่าอากาศยานเก็บเพิ่มเติม
- ค่าอาหารบนเครื่องบิน, ค่าเลือกที่นั่งบนเครื่องบิน
- ค่าใช้จ่ายส่วนตัวนอกเหนือจากรายการที่ระบุเช่นค่าเครื่องดื่มและค่าอาหารที่สั่งเพิ่มเอง,ค่าอาหารและเครื่องดื่มสั่งพิเศษนอกรายการ
- ค่าวีซ่าท่องเที่ยวเข้าประเทศจีนสำหรับหนังสือเดินทางต่างชาติที่ไม่ได้รับการยกเว้น
- ค่าใช้จ่ายเกี่ยวข้องกับการตรวจ Covid -19 ตามกฎระเบียบการเข้าประเทศต้นทางและปลายทาง
- ค่าบริการโหลดกระเป๋าส่วนเกิน
- ค่าอาหารพิเศษสั่งเพิ่มเติม เช่น อาหารเจ, มังสวิรัติ, อาหารฮาลาล หรือ อาหารพิเศษทางโภชนาการ
- ค่าใช้จ่ายอันเกิดจากความล่าช้าของสายการบิน,อุบัติภัยทางธรรมชาติ, โรคระบาด, การประท้วง, การจลาจล, การนัดหยุดงาน, การถูกปฏิเสธไม่ให้ออกและเข้าเมืองจากเจ้าหน้าที่ผู้เกี่ยวข้อง ซึ่งอยู่นอกเหนือความควบคุมของบริษัทฯ

ค่าทิปมัคคุเทศก์ท้องถิ่นและคนขับรถ 1,500 บาทต่อท่าน (ค่าทิปสำหรับเด็กราคาเท่ากับผู้ใหญ่)

ชำระเงินได้ที่สนามบินสุวรรณภูมิในวันเดินทาง

ค่าทิปหัวหน้าทัวร์ไทย (ขึ้นอยู่กับความพึงพอใจของท่าน)

CENTER TOUR
TRAVEL GROUP

บริษัท เซ็นเตอร์ทัวร์ ทราเวลกรุ๊ป จำกัด เลขที่ ทนท. 11/12300
82/1 หมู่บ้านพฤกษาวิลเลจ 28/1 หมู่ 5 ต.เสาธงหิน อ.บางใหญ่ จ.นนทบุรี 11140
Tel : 02-157 9191-2 Fax : 02-157 9192 www.centertour.co.th
LINE : @centertour1

เงื่อนไข Travel การบริการ

BOOK NOW



จอง หรือ ยกเลิก

ผู้ซื้อควรศึกษาทำความเข้าใจเงื่อนไขที่ระบุไว้ในเอกสารอย่างถี่ถ้วนเพื่อเป็นประโยชน์กับผู้ซื้อเอง

เงื่อนไขการสำรองที่นั่ง

กรุณาทำการจองก่อนการเดินทาง
อย่างน้อย 45 วันทำการหรือก่อนหน้านั้น
โดยส่งอีเมล์รายชื่อและ
หน้าหนังสือเดินทางเพื่อยันการจองที่นั่ง

พร้อมชำระมัดจำท่านละ 10,000 บาท

ค่าทัวร์ส่วนที่เหลือ บริษัทฯ จะเรียกเก็บเงิน
ค่าทัวร์ทั้งหมด 20 วันก่อนการเดินทาง
มิเช่นนั้นบริษัท ฯ ขอสงวนสิทธิ์
ในการยกเลิกการเดินทางของท่าน
และการคืนเงินทั้งหมดหรือ
ตามค่าใช้จ่ายที่เกิดขึ้นจริง

เมื่อท่านตกลงชำระเงินค่าบริการ
ไม่ว่าทั้งหมดหรือบางส่วนกับทางบริษัทฯ
ทางบริษัทฯจะถือว่า
ท่านได้ยอมรับในเงื่อนไขการให้บริการ
ที่ ได้ระบุไว้ในเอกสารฉบับนี้ทั้งหมดนี้แล้ว

เงื่อนไขการยกเลิก

****เงื่อนไขการยกเลิกบริการทัวร์เป็นไปตาม*
*พระราชบัญญัติธุรกิจนำเที่ยวและมัคคุเทศก์****

แจ้งยกเลิกการเดินทางก่อน 30 วัน
คืนเงินค่าทัวร์ 100% โดยหักค่าใช้จ่าย
ที่เกิดขึ้นจริง *ได้แก่ ค่ามัดจำรถบัส, ค่ามัดจำ*
โรงแรมที่พัก, ค่ามัดจำร้านอาหาร และ ค่าบริการ

แจ้งยกเลิกก่อนการเดินทาง 15 วัน
คืนเงินค่าทัวร์ 50% โดยหักค่าใช้จ่าย
ที่เกิดขึ้นจริง *ได้แก่ ค่ามัดจำรถบัส,*
ค่ามัดจำโรงแรมที่พัก, ค่ามัดจำร้านอาหาร
และ ค่าบริการ

แจ้งยกเลิกการเดินทาง น้อยกว่า 15 วัน
ขอสงวนสิทธิในการไม่คืนเงินเต็มจำนวน

*****ในกรณีจองทัวร์ตรงวันหยุดเทศกาล,***
วันหยุดนักขัตฤกษ์ ทางบริษัท ฯ ขอสงวนสิทธิ์
ไม่คืนเงินโดยไม่มีเงื่อนไขใดๆ ทั้งสิ้น**



CENTER TOUR
TRAVEL GROUP

บริษัท เซ็นเตอร์ทัวร์ ทราเวลกรุ๊ป จำกัด เลขที่ ทนท. 11/12300
82/1 หมู่บ้านพฤกษาวิลเลจ 28/1 หมู่ 5 ต.เสาธงหิน อ.บางใหญ่ จ.นนทบุรี 11140
Tel : 02-157 9191-2 Fax : 02-157 9192 www.centertour.co.th
LINE : @centertour1

เงื่อนไขการให้บริการ



1. บริษัทฯ ขอสงวนสิทธิ์ในการเปลี่ยนแปลงราคาและเงื่อนไขต่าง ๆ โดยไม่ต้องแจ้งให้ทราบล่วงหน้า ทั้งนี้ให้ขึ้นอยู่กับดุลยพินิจของบริษัทฯเท่านั้น อีกทั้งข้อสรุปและข้อตัดสินใด ๆ ของบริษัทฯ ให้ถือเป็นข้อยุติสิ้นสุดสมบูรณ์ หากท่านได้ชำระเงินค่าบริการมาแล้วถือว่าท่านได้ยอมรับและรับทราบเงื่อนไขการให้บริการข้ออื่นๆที่ได้ระบุมาทั้งหมดนี้แล้ว

2. โปรแกรมทัวร์นี้จะสามารถออกเดินทางได้ต้องมีจำนวนผู้เดินทางขั้นต่ำ 20 ท่านรวมในคณะตามที่กำหนดไว้เท่านั้น หากมีจำนวนผู้เดินทางรวมแล้วน้อยกว่าที่กำหนดไว้ บริษัทฯ ขอสงวนสิทธิ์ในการยกเลิกหรือปรับเปลี่ยนกำหนดการเดินทาง

3. เนื่องจากเป็นราคาโปรโมชั่นบัตรโดยสารชั้นประหยัดพิเศษของเที่ยวบินปกติและเที่ยวบินเช่าเหมาลำ ทางบริษัทจะทำการออกบัตรโดยสารทันทีเมื่อคณะมีจำนวนขั้นต่ำ 10 ท่าน ไม่สามารถเปลี่ยนแปลงชื่อผู้เดินทาง และกำหนดการเดินทางได้ หากท่านต้องการเปลี่ยนแปลงจะต้องเสียค่าธรรมเนียมตามที่สายการบินกำหนด และขอสงวนสิทธิ์ในการเปลี่ยนแปลงเที่ยวบิน เวลากำหนดการเดินทางของเที่ยวบินตามข้อกำหนดของกรมการบินพลเรือนโดยไม่ต้องแจ้งให้ทราบล่วงหน้า

4. บริษัทฯและตัวแทนของบริษัทขอสงวนสิทธิ์ที่จะเปลี่ยนแปลงรายการทัวร์,เที่ยวบิน,สายการบินและที่นั่งบนรถนำเที่ยวตามความเหมาะสมให้สอดคล้องกับสถานการณ์ข้อจำกัดด้านภูมิอากาศ, จำนวนที่นั่งของชั้นประหยัดพิเศษของสายการบิน และเวลา ณ วันที่เดินทางจริง ทั้งนี้ทางบริษัทฯจะยึดถือและคำนึงถึงความปลอดภัย รวมถึงประโยชน์สูงสุดของลูกค้าส่วนมากเป็นสำคัญ

5. บริษัทฯขอสงวนสิทธิ์ที่จะเปลี่ยนแปลงรายการทัวร์ ในกรณีที่เกิดจากภัยธรรมชาติ, โรคระบาด หรือเหตุสุดวิสัยต่างๆ ทางบริษัทฯจะยึดถือและคำนึงถึงความปลอดภัยเป็นสำคัญ

6. ค่าบริการที่ท่านชำระกับทางบริษัทฯ เป็นการชำระแบบเหมาขาด และทางบริษัทฯ ได้ชำระให้กับบริษัทฯ ตัวแทนแต่ละแห่งแบบเหมาขาดเช่นกัน ดังนั้นหากท่านมีเหตุอันใดที่ทำให้ท่านไม่ได้ท่องเที่ยวพร้อมคณะตามรายการที่ระบุไว้ ท่านจะขอคืนค่าบริการไม่ได้

7. กรณีเกิดความผิดพลาดจากตัวแทน หรือ หน่วยงานที่เกี่ยวข้อง จนมีการยกเลิก ล่าช้า หรือเปลี่ยนแปลง การบริการของสายการบิน,บริษัทขนส่ง หรือ หน่วยงานที่ให้บริการ บริษัทฯ จะดำเนินโดยสุดความสามารถที่จะจัดบริการทัวร์อื่นทดแทนให้ แต่จะไม่คืนเงินให้สำหรับค่าบริการนั้นๆ

8. ผู้เดินทางต้องใช้วิจารณญาณส่วนตัวและรับผิดชอบต่อการตัดสินใจในการเลือกซื้อสินค้าต่าง ๆ ในระหว่างการเดินทางท่องเที่ยวด้วยตัวท่านเอง บริษัทฯ จะไม่สามารถรับผิดชอบใด ๆ หากเกิดความไม่พึงพอใจในสินค้าที่ผู้เดินทางได้ซื้อระหว่างการเดินทางท่องเที่ยวนี้

9. ในระหว่างการท่องเที่ยวนี้ หากท่านไม่ใช้บริการใดไม่ว่าทั้งหมดหรือบางส่วน ถือว่าท่านสละสิทธิ์ไม่สามารถเรียกร้องขอคืนค่าบริการได้

CENTER TOUR
TRAVEL GROUP
บริษัท เซ็นเตอร์ทัวร์ ทราเวลกรุ๊ป จำกัด เลขที่ ททท. 11/12300
82/1 หมู่บ้านพฤกษาวิลเลจ 28/1 หมู่ 5 ต.เสาธงหิน อ.บางใหญ่ จ.นนทบุรี 11140
Tel : 02-157 9191-2 Fax : 02-157 9192 www.centertour.co.th
LINE : @centertour1

เงื่อนไขการให้บริการ



10. ผู้เดินทางต้องรับผิดชอบต่อการจัดเก็บ และ ดูแลทรัพย์สินส่วนตัว ของมีค่าต่าง ๆ อย่างระมัดระวัง บริษัทฯ จะไม่สามารถรับผิดชอบใด ๆ หากเกิดการสูญหายของ ทรัพย์สินส่วนตัว ของมีค่าต่าง ๆ ระหว่างการเดินทางท่องเที่ยว อันมีสาเหตุมาจากผู้เดินทาง

11. บริษัทฯ ขอสงวนสิทธิ์ที่จะไม่รับผิดชอบค่าเสียหายในเหตุการณ์ที่เกิดจากการยกเลิกหรือความล่าช้าของสายการบิน ภัยธรรมชาติ การนัดหยุดงาน การจลาจล การปฏิวัติ รัฐประหาร โรคระบาด ที่อยู่นอกเหนือการควบคุมของทางบริษัทฯ หรือ ค่าใช้จ่ายเพิ่มเติมที่เกิดขึ้นทางตรง หรือทางอ้อม เช่น การเจ็บป่วย การถูกทำร้าย การสูญหาย ความล่าช้า หรือ จากอุบัติเหตุต่าง ๆ

12. บริษัทฯ ขอสงวนสิทธิ์ที่จะไม่รับผิดชอบใด ๆ ต่อการไม่เป็นไปตามความคาดหวัง และความไม่พึงพอใจของผู้เดินทาง ที่เกี่ยวข้องกับ สภาพธรรมชาติ ภูมิอากาศ ฤดูกาล ทัศนียภาพ วัฒนธรรม วิถีและพฤติกรรมของประชาชนในประเทศที่เดินทางไป

13. ทางบริษัทฯจะไม่รับผิดชอบใด ๆ หากผู้เดินทางประสบเหตุสภาวะฉุกเฉินจากโรคประจำตัว ซึ่งลูกค้าจะต้องยอมรับในเงื่อนไขนี้ในกรณีที่เกิดเหตุสุดวิสัย ซึ่งอยู่นอกเหนือความรับผิดชอบของบริษัททัวร์

14. ในกรณีผู้เดินทางที่ต้องการความช่วยเหลือเป็นพิเศษ เช่น การขอใช้วีลแชร์ที่สนามบิน กรุณาแจ้งบริษัทฯ อย่างน้อย 7 วันก่อนการเดินทาง หรือตั้งแต่ที่ท่านเริ่มจองทัวร์ ทางบริษัทของสงวนสิทธิ์ในการเรียกเก็บค่าใช้จ่ายตามจริงที่เกิดขึ้นกับผู้เดินทาง (ถ้ามี)

15. กรณีที่ผู้เดินทางต้องออกบัตรโดยสารภายในประเทศ เช่น ตั๋วเครื่องบิน ,ตั๋วรถทัวร์ ,ตั๋วรถไฟ กรุณาติดต่อสอบถามเพื่อยืนยันกับเจ้าหน้าที่ก่อนทุกครั้งก่อนออกบัตรโดยสาร หากเกิดความเสียหาย บริษัทขอสงวนสิทธิ์ในการไม่รับผิดชอบค่าใช้จ่ายที่เกิดขึ้น

16. ทางบริษัทขอสงวนสิทธิ์ที่จะไม่รับผิดชอบ หากผู้เดินทางไม่ปฏิบัติตามข้อกำหนดมาตรการควบคุมโรค การแพร่ระบาดใดๆ บริษัทขอสงวนสิทธิ์ในการไม่รับผิดชอบค่าใช้จ่ายที่เกิดขึ้นใดๆทั้งสิ้น

17. ในกรณีที่ผู้เดินทางใช้หนังสือเดินทางราชการ(เล่มน้ำเงิน) หรือ บัตร APEC เพื่อการท่องเที่ยวกับคณะทัวร์ หากท่านถูกปฏิเสธในการเข้า-ออกประเทศใด ๆ ก็ตามทางบริษัทฯ ขอสงวนสิทธิ์ไม่คืนค่าทัวร์และรับผิดชอบใดๆ ทั้งสิ้น

18. เนื่องจากสถานการณ์ตะวันออกกลางและต้นทุนน้ำมันที่สูงขึ้น อาจทำให้สายการบินยกเลิกหรือปรับเปลี่ยนเที่ยวบินได้ บริษัทฯ จึงขอสงวนสิทธิ์ในการปรับตารางบินหรือสลับโปรแกรมตามความเหมาะสม หากมีเหตุสุดวิสัยที่ไม่สามารถเข้าชมบางสถานที่ได้ บริษัทฯ จะจัดหาสถานที่ทดแทนหน้างาน โดยยึดถือความปลอดภัยและประโยชน์ของลูกค้าเป็นสำคัญ