CENTER TOUR
TRAVEL GROUP

บริษัท เซ็นเตอร์ทัวร์ ทราเวลกรุ๊ป จำกัด เลขที่ ทนท.11/12300
82/1 หมู่บ้านพฤกษาวิลเลจ 28/1 หมู่ 5 ต.เสารธงหิน อ.บางใหญ่ จ.นนทบุรี 11140
Tel : 02-157 9191-2 Fax : 02-157 9192 www.centertour.co.th
LINE : @centertour1

BT-CNXPVG02



CENTER TOUR
TRAVEL GROUP

บริษัท เซ็นเตอร์ทัวร์ ทราเวลกรุ๊ป จำกัด เลขที่ ทนท.11/12300
82/1 หมู่บ้านพฤกษาวิลเลจ 28/1 หมู่ 5 ต.เสาธงหิน อ.บางใหญ่ จ.นนทบุรี 11140
Tel : 02-157 9191-2 Fax : 02-157 9192 www.centertour.co.th
LINE : @centertour1

BT-CNXPVG02_HO

JUNEYAO AIR 吉祥航空

Miracle of

SHANGHAI

เมืองโบราณจูเจียเจี่ยว ดิสนีย์แลนด์ | 6 วัน 4 คืน



- เดินเล่นถนนอันฟู และซินเทียนตี้
- ถ่ายรูปที่นอร์ทบันกรีนแลนด์
- เที่ยวดิสนีย์แลนด์เซี่ยงไฮ้เต็มวัน



เมืองโบราณจูเจียเจี่ยว



หาดไว่ทาน

เดินทางโดย: สายการบินจูนเหยาแอร์ (HO) | อาหาร : 12 มื้อ | โรงแรม : 4 ดาว

CNX → PVG		
เที่ยวบิน	ออก	ถึง
HO1364	00:30	05:40

PVG → CNX		
เที่ยวบิน	ออก	ถึง
HO1363	19:55	23:30

วันที่	รายการทัวร์	อาหาร			โรงแรม
		เช้า	กลางวัน	เย็น	
1	• ท่าอากาศยานนานาชาติเชียงใหม่				
2	• สนามบินนานาชาติเซี่ยงไฮ้ผู่ตง • มหานครเซี่ยงไฮ้ • TIEN AN 1,000 TREES • วัดจิ้งอัน • Starbucks Reserve Roastery • เรือหลุยส์วิตตอง • ย่านเฟิงเซี่ยงหลี่	✓	✓	✓	Vanno Hotel Shanghai Pujiang หรือเทียบเท่า 4 ดาว
3	• เมืองโบราณจูเจียเจี่ยว • NORTH BUND GREENLAND • ตลาดร้อยปีเฉินหวังเมี่ยว	✓	✓	✓	Vanno Hotel Shanghai Pujiang หรือเทียบเท่า 4 ดาว
4	• ถนนอันฟู • WUKANG BUILDING • ซินเทียนตี้ • หอไข่มุก • ย่านลู่เจียจุ่ย • วงเวียนหมิงจู่ • ลอดอุโมงค์เลเซอร์ • ถนนนานกิง	✓	✓	✓	Vanno Hotel Shanghai Pujiang หรือเทียบเท่า 4 ดาว
5	• สวนสนุกดิสนีย์แลนด์เซี่ยงไฮ้ (เต็มวัน)	✓			Vanno Hotel Shanghai Pujiang หรือเทียบเท่า 4 ดาว
6	• วัดพระหยกขาว • วัดหลงหัว • Florentia Village Outlet • สนามบินนานาชาติเซี่ยงไฮ้ผู่ตง • ท่าอากาศยานนานาชาติเชียงใหม่	✓	✓		

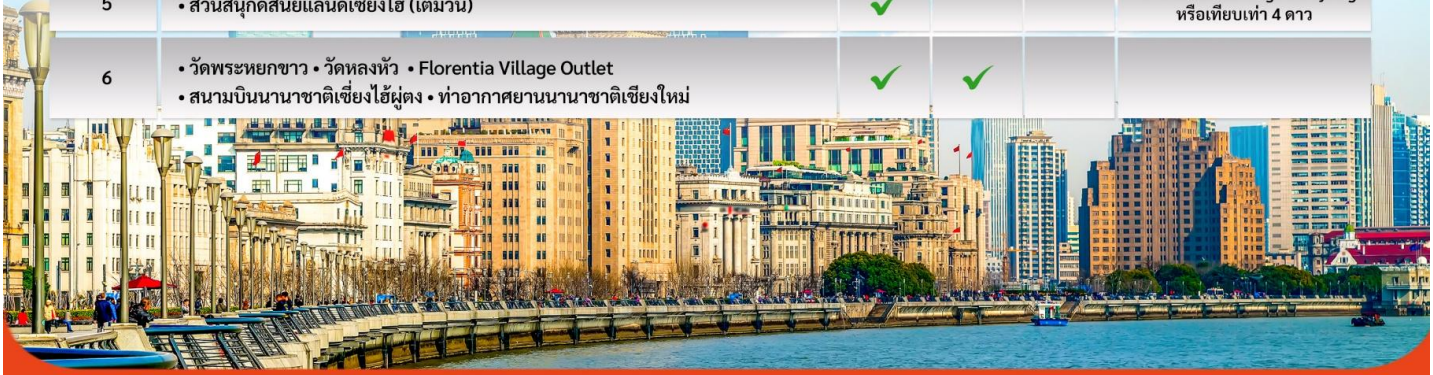

รายการทัวร์อาจมีสลับปรับเปลี่ยนตามความเหมาะสม โดยดูสถานการณ์หน้างานเป็นหลัก แต่จะเที่ยวครบทุกรายการ

CENTER TOUR
TRAVEL GROUP

บริษัท เซ็นเตอร์ทัวร์ ทราเวลกรุ๊ป จำกัด เลขที่ ททท. 11/12300
82/1 หมู่บ้านพฤกษาวิลเลจ 28/1 หมู่ 5 ต.เสารงหิน อ.บางใหญ่ จ.นนทบุรี 11140
Tel : 02-157 9191-2 Fax : 02-157 9192 www.centertour.co.th
LINE : @centertour1

Miracle of SHANGHAI DISNEYLAND

SHANGHAI CHINA PVG 32-02-90

CHINA



- ADVENTURE ISLE
- FANTASY LAND
- TREASURE COVE
- GARDENS OF IMAGINATION
- TOMORROW LAND
- TOY STORY LAND





Disney ZOOTOPIA



TOY STORY LAND



- ILLUMINATE & FIREWORK
- ZOOTOPIA LAND

CENTER TOUR
TRAVEL GROUP
บริษัท เซ็นเตอร์ทัวร์ ทราเวลกรุ๊ป จำกัด เลขที่ ทนท. 11/12300
82/1 หมู่บ้านพฤกษาวิลเลจ 28/1 หมู่ 5 ต.เสารธงหิน อ.บางใหญ่ จ.นนทบุรี 11140
Tel : 02-157 9191-2 Fax : 02-157 9192 www.centertour.co.th
LINE : @centertour1

BT-CNXPVG02

อัตราค่าบริการและเงื่อนไขรายการท่องเที่ยว

มหัศจรรย์ SHANGHAI เมืองโบราณจูเจียเจียว ดิสนีย์แลนด์ 6 วัน 4 คืน (HO)

วันเดินทาง	ราคาผู้ใหญ่ พัก 2-3 ท่าน	ราคาไม่รวม ตั๋วเครื่องบิน	พักเดี่ยว (ชำระเพิ่ม)
18 - 23 กุมภาพันธ์ 2570	29,689.-	29,689.-	5,000.-

โปรดอ่านอย่างละเอียด:

- เนื่องจากห้องพักของโรงแรมในประเทศจีนนั้น มีห้องพักประเภท DOUBLE BED (DBL) ค่อนข้างจำกัด หากลูกค้ามีความประสงค์จะพักห้องประเภทนี้ กรุณาแจ้งเจ้าหน้าที่ล่วงหน้าก่อนทำการจองเท่านั้น
- บริษัทฯ จะยึดประเภทห้องพักตามใบจองจากบริษัทเอเจนซี่ที่ท่านทำการจองทัวร์มาเท่านั้น หากมีการปรับเปลี่ยนห้องพักในระยะเวลาใกล้วันเดินทาง บริษัทฯ ขอสงวนสิทธิ์เปลี่ยนแปลงประเภทห้องพัก หรือเรียกเก็บค่าใช้จ่ายเพิ่มเติม
- **จองทัวร์พร้อมชำระเงินมัดจำ 10,000 บาท / ลูกทัวร์ 1 ท่าน ก่อนการเดินทางอย่างน้อย 21 วัน มิเช่นนั้นจะถูกยกเลิกการจองโดยอัตโนมัติ (ช่วงวันหยุดยาวหรือวันหยุดนักขัตฤกษ์ ควรชำระก่อนเดินทางไม่น้อยกว่า 30 วัน)**
- โปรแกรมทัวร์ที่มีการ **ลงร้านรัฐบาล** หากไม่ประสงค์ที่จะเข้าร้านรัฐบาลจะมีค่าใช้จ่ายเพิ่ม ตามเงื่อนไขท้ายรายการระบุ
- โรงแรมที่ระบุในรายการทัวร์เป็นเพียงโรงแรมที่นำเสนอเบื้องต้นเท่านั้น ซึ่งอาจจะมีการเปลี่ยนแปลง แต่โรงแรมที่เข้าพักจะเป็นระดับเดียวกันเท่านั้น ตามมาตรฐานโรงแรมประเทศจีน
- โปรแกรมที่มีการเดินทางด้วยรถไฟความเร็วสูง อาจจะมีการสลับปรับเปลี่ยนสถานีต้นทางหรือปลายทาง หากตั๋วรถไฟรอบที่ระบุในโปรแกรมการเดินทางเต็มหรือไม่สามารถทำการจองได้ กรณีเปลี่ยนแปลงคนเดินทางจะต้องทำการออกตั๋วรถไฟความเร็วสูงใหม่เท่านั้น ไม่สามารถเปลี่ยนแปลงชื่อผู้เดินทางได้ทุกกรณี
- หากเป็นเที่ยวบินแบบเหมาลำ (Charter Flight) กรณียกเลิกการเดินทางไม่สามารถคืนค่าตั๋วเครื่องบินได้ทุกกรณี
- **โปรแกรมทัวร์ไม่รวมค่าวีซ่า บริษัทฯ ขอสงวนสิทธิ์ไม่หักคืนค่าวีซ่าทุกกรณี เนื่องจากทางรัฐบาลไทย-จีนประกาศยกเลิกวีซ่า (ตั้งแต่ 1 มี.ค. 67 เป็นต้นไป) หากมีการเปลี่ยนแปลงจะยึดตามเงื่อนไขท้ายรายการระบุ**
- **ข้อความสำคัญ!** พาสปอร์ตต้องมีอายุการใช้งาน **ไม่ต่ำกว่า 6 เดือน** นับจากวันที่เดินทางกลับเข้าประเทศไทย และมีหน้าว่างสำหรับลงตราประทับวีซ่า และประทับตราเข้า-ออกประเทศ **อย่างน้อย 2 หน้าเต็ม**

**** บริษัทจะถือว่าท่านรับทราบและยอมรับเงื่อนไขดังกล่าวแล้ว ****

CENTER TOUR TRAVEL GROUP
บริษัท เซ็นเตอร์ทัวร์ ทราเวลกรุ๊ป จำกัด เลขที่ กทก. 11/12300
82/1 หมู่บ้านพฤกษาวิลเลจ 28/1 หมู่ 5 ต.เสารธงหิน อ.บางใหญ่ จ.นนทบุรี 11140
Tel : 02-157 9191-2 Fax : 02-157 9192 www.centertour.co.th
LINE : @centertour1

BT-CNXPVG02

โปรแกรมการเดินทาง 6 วัน 4 คืน : เดินทางโดยสายการบินจุนเหยาแอร์ไลน์

JUNEYAO AIR 吉祥航空

CNX → PVG		
เที่ยวบิน	ออก	ถึง
HO1364	00:30	05:40

PVG → CNX		
เที่ยวบิน	ออก	ถึง
HO1363	19:55	23:30

วันแรก **ท่าอากาศยานนานาชาติเชียงใหม่**

🍽 (-/-/-)

21.00 น. พร้อมกันที่ **ท่าอากาศยานนานาชาติเชียงใหม่ อาคารผู้โดยสารขาออก ชั้น 1 เคาน์เตอร์สายการบิน Juneyao Airlines (HO)** โดยมีเจ้าหน้าที่อำนวยความสะดวกแก่ทุกท่าน

วันที่สอง **สนามบินนานาชาติเซี่ยงไฮ้ผู่ตง • มหานครเซี่ยงไฮ้ • TIEN AN 1,000 TREES • วัดจิ้งอัน • Starbucks • Reserve Roastery • เรือหลุยส์วิตตอง • ย่านเฟิงเซิ่งหลี่**

🍽 (B/L/D)

00.30 น. ออกเดินทางสู่ **เมืองเซี่ยงไฮ้ ประเทศจีน** โดย **เที่ยวบินที่ HO1364**

05.40 น. เดินทางถึง **สนามบินนานาชาติเซี่ยงไฮ้ผู่ตง** ผ่านพิธีการตรวจคนเข้าเมืองเป็นที่เรียบร้อยแล้ว (เวลาท้องถิ่นที่จีน เร็วกว่าประเทศไทย 1 ชั่วโมง กรุณาปรับเวลาของท่านเพื่อความสะดวกในการนัดหมาย) หลังผ่านขั้นตอนการตรวจคนเข้าเมือง และตรวจรับสัมภาระเรียบร้อยแล้ว ยินดีต้อนรับทุกท่านสู่ **สาธารณรัฐประชาชนจีน**



หมายเหตุ

เนื่องจากตั๋วเครื่องบินของคณะเป็นตั๋วกรุ๊ประบบ **Random** ไม่สามารถล็อกที่นั่งได้ ที่นั่งอาจจะไม่ได้นั่งติดกัน และไม่สามารถเลือกช่วงที่นั่งบนเครื่องบินได้ในคณะ ซึ่งเป็นไปตามเงื่อนไขสายการบิน

CENTER TOUR TRAVEL GROUP
บริษัท เซ็นเตอร์ทัวร์ ทราเวลกรุ๊ป จำกัด เลขที่ ทนท.11/12300
82/1 หมู่บ้านพฤกษาวิลเลจ 28/1 หมู่ 5 ต.เสารธงหิน อ.บางใหญ่ จ.นนทบุรี 11140
Tel : 02-157 9191-2 Fax : 02-157 9192 www.centertour.co.th
LINE : @centertour1

BT-CNXPVG02

เช้า 🍽 **บริการอาหารเช้า ณ ภัตตาคาร**

จากนั้น เดินทางไปยัง **อาคารพันไม้ (Tian An 1,000 Trees)** ตั้งอยู่ริมฝั่งแม่น้ำซูโจวหรือแม่น้ำอู๋ซง โดยนำอาคารพาณิชย์ตกแต่งด้วยต้นไม่มากกว่า 1,000 ต้น ถูกออกแบบโดยโทมัส เฮเธอร์วิก สถาปนิกชาวอังกฤษ โดยได้รับแรงบันดาลใจจาก ‘เขาหวงซาน’ ในมณฑลอันฮุย ซึ่งมีทิวทัศน์งดงามดุจภาพวาด สามารถข้ามสะพานไปฝั่งตรงข้ามของอาคารถ่ายรูปมุมลับๆ ตามแบบฉบับพี่สาวจีนได้



จากนั้น นำท่านสักการะ **วัดจิ้งอัน** วัดเก่าแก่ใจกลางมหานครเซี่ยงไฮ้ มีประวัติความเป็นมายาวนานกว่า 1,700 ปี โดดเด่นด้วยสถาปัตยกรรมจีนโบราณ หลังคาสีทองอร่ามตัดกับอาคารสูงสมัยใหม่โดยรอบ ภายในประดิษฐานพระพุทธรูปและสิ่งศักดิ์สิทธิ์ที่ชาวจีนให้ความเคารพศรัทธา เป็นสถานที่สำคัญสำหรับการสักการะขอพรเพื่อความเป็นสิริมงคล แก่ชีวิต



CENTER TOUR
TRAVEL GROUP
บริษัท เซ็นเตอร์ทัวร์ ทราเวลกรุ๊ป จำกัด เลขที่ ทนท.11/12300
82/1 หมู่บ้านพฤกษาวิลเลจ 28/1 หมู่ 5 ต.เสารธงหิน อ.บางใหญ่ จ.นนทบุรี 11140
Tel : 02-157 9191-2 Fax : 02-157 9192 www.centertour.co.th
LINE : @centertour1

BT-CNXPVG02

กลางวัน บริการอาหารกลางวัน ณ ภัตตาคาร

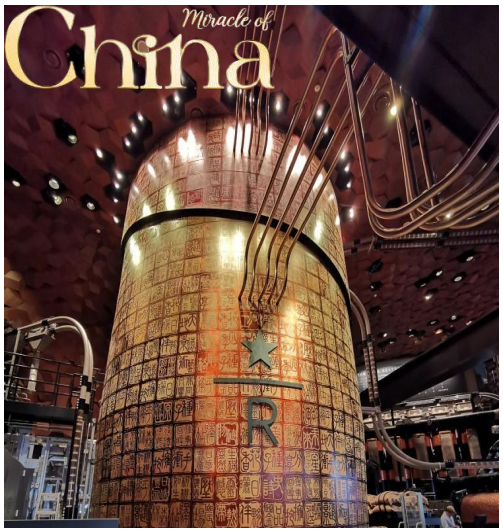



จากนั้น แวะ **Starbucks Reserve Roastery** ร้านกาแฟบนโรงคั่วที่ใหญ่ที่สุดในโซนเอเชีย (ไม่รวมค่าเครื่องดื่ม) เช็คอินแลนด์มาร์คใจกลางมหานครเซี่ยงไฮ้ **เรือหลุยส์วิตตอง (ถ่ายรูปด้านนอก)** ถือเป็นแลนด์มาร์คทางศิลปะแห่งเดียวของ **“หลุยส์วิตตอง”** ในโลกที่ใช้ดีไซน์นี้ ตัวเรือและหัวเรือตกแต่งด้วยลายโมโนแกรมโลหะ โครงสร้างด้านบนเป็นแบบเลเยอร์ที่คล้ายกับหีบเดินทางสุดคลาสสิก สะท้อนถึงแก่นแท้ของแบรนด์ตั้งแต่หัวเรือถึงหัวเรือ ภายนอกเรือสูงกว่า 30 เมตร ตกแต่งด้วยโทนสีแดงและสีเงินตรงกลาง ตัวเรือถูกออกแบบให้เป็นลวดลายLV และตัวล็อกสุดคลาสสิก แม้แต่ขอบเรือยังประดับด้วยแถบไฟที่ทำให้เกิดแสงสีแดง และน้ำเงินสดใสในยามค่ำคืน



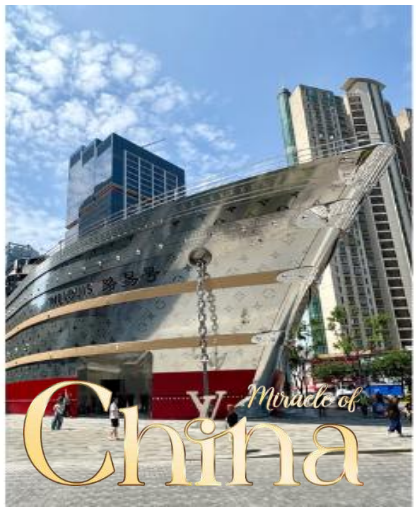



BT-CNXPVG02

จากนั้น นำทุกท่านสัมผัสเสน่ห์ของ **ย่านเฟิงเซิ่งหลี่** ย่านสุดชิคใจกลางมหานครเซี่ยงไฮ้ ที่ผสมผสานเสน่ห์ของสถาปัตยกรรมเก่าเข้ากับบรรยากาศร่วมสมัยได้อย่างลงตัว เดินเล่นท่ามกลางอาคารสไตล์เซี่ยงไฮ้ดั้งเดิมที่ได้รับการปรับโฉมให้กลายเป็นแหล่งรวมร้านอาหาร คาเฟ่ และร้านค้า บรรยากาศมีความคลาสสิกแต่แฝงด้วยความทันสมัย เหมาะสำหรับเดินเล่น ถ่ายภาพ ด้วยอาคารอิฐและบ้านเรือนสไตล์ดั้งเดิมที่ยังคงเอกลักษณ์ของเมืองเก่าอีกมุมหนึ่งของเซี่ยงไฮ้ที่มีเอกลักษณ์ไม่เหมือนใคร ตลอดเส้นทางเต็มไปด้วยร้านอาหาร คาเฟ่ ร้านขนม

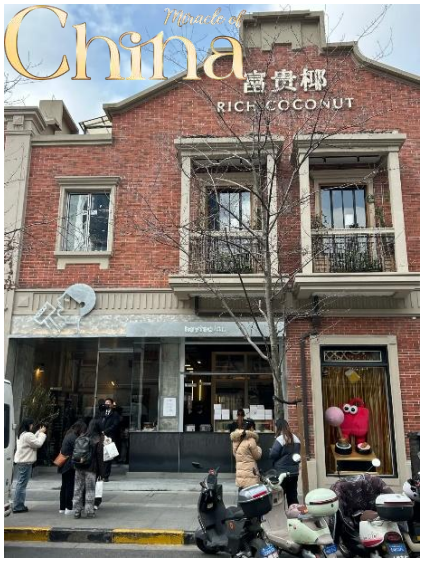

ค่ำ **บริการอาหารเย็น ณ ภัตตาคาร เมนูพิเศษ เป็ดย่างปักกิ่ง**

ที่พัก **โรงแรม Vanno Hotel Shanghai Pujiang หรือระดับเทียบเท่า ★★★★**

วันที่สาม **เมืองโบราณจูเจียเจียว • NORTH BUND GREENLAND • ตลาดร้อยปีเฉินหวังเมี่ยว**

(B/L/D)

เช้า **บริการอาหารเช้า ณ ห้องอาหารโรงแรม**

จากนั้น นำทุกท่านเดินทางไปยัง **เมืองโบราณจูเจียเจียว** อีกหนึ่งย่านเก่าแก่ริมน้ำที่มีชื่อเสียงได้รับฉายาว่า “เวนิซตะวันออกแห่งเมืองเซี่ยงไฮ้” เป็นหมู่บ้านโบราณที่เต็มไปด้วยคลองมากมายอายุกว่า 400 ปี ซึมซับบรรยากาศ ล่องเรือชมเมืองโบราณ ชมวิถีชีวิตของผู้คนและอาคารบ้านเรือนที่ยังคงเป็นเอกลักษณ์ โดยจุดเด่นของเมืองโบราณแห่งนี้คือ พื้นที่ด้านในนั้นมีแม่น้ำหลากหลายสายเชื่อมโยงไปยังพื้นที่ต่างๆ มีสะพานหินโค้งโบราณสัญลักษณ์ของเมืองโบราณจูเจียเจี่ยวที่ออกแบบมาเป็นซุ้มโค้ง 5 ซุ้ม (รวมค่าล่องเรือ)

CENTER TOUR TRAVEL GROUP
บริษัท เซ็นเตอร์ทัวร์ ทราเวลกรุ๊ป จำกัด เลขที่ ทนท. 11/12300
82/1 หมู่บ้านพฤกษาวิลเลจ 28/1 หมู่ 5 ต.เสารธงหิน อ.บางใหญ่ จ.นนทบุรี 11140
Tel : 02-157 9191-2 Fax : 02-157 9192 www.centertour.co.th
LINE : @centertour1

BT-CNXPVG02



กลางวัน **บริการอาหารกลางวัน ณ ภัตตาคาร**

จากนั้น **สวนนอร์ทบันด์ (NORTH BUND GREENLAND)** สวนสาธารณะริมแม่น้ำหวงผู่ จุดเช็กอินยอดนิยมของมหานครเซี่ยงไฮ้ เพลิดเพลินกับบรรยากาศสวนสวยท่ามกลางวิวเมืองสุดทันสมัย พร้อมเก็บภาพมุมไฮไลต์คู่กับ โดมสีเงินขนาดใหญ่ ที่มีดีไซน์ล้ำสมัยแปลกตา อีกหนึ่งมุมถ่ายรูปสุดปังที่สาว ๆ ชาวจีนนิยมแชร์ลงโซเชียล ให้ท่านได้เดิน



BT-CNXPVG02

เล่น สูดอากาศเย็นสบาย และดื่มด่ำกับทัศนียภาพของมหานครเซี่ยงไฮ้อย่างเต็มอิ่มเซี่ยงไฮ้ โดยมีฉากหลังเป็นหอไข่มุกและอาคารสูงเสียดฟ้า



จากนั้น นำท่านชมบรรยากาศของ **ตลาดร้อยปีเฉินหวังเมี่ยว** ตลาดที่เก่าแก่ของเมืองเซี่ยงไฮ้ อาคารบ้านเรือนบริเวณนี้ มีสไตล์สถาปัตยกรรมแบบจีนโบราณที่ยังคงความงดงามเอาไว้ ทั้งร้านขายอาหาร ร้านขนมพื้นเมืองและร้านอาหารขึ้นชื่อ เมนูยอดฮิตที่ห้ามพลาด **“เสี่ยวหลงเปา”** อันลือชื่อ นอกจากนี้ ยังมีขายของที่ระลึกต่างๆ อีกมากมาย



ค่ำ **บริการอาหารเย็น ณ ภัตตาคาร เมนูพิเศษ บุปเฟ่ต์ปิ้งย่าง**

ที่พัก **โรงแรม Vanno Hotel Shanghai Pujiang หรือระดับเทียบเท่า ★★★★**

BT-CNXPVG02

วันที่สี่ **ถนนอันฟู • WUKANG BUILDING • ซินเทียนตี้ • หอไข่มุก • ย่านลู่เจียจุ่ย • วงเวียนหมิงจู่ • ลอดอุโมงค์เลเซอร์ • ถนนนานกิง**

(เช้า/กลางวัน/เย็น)

เช้า **บริการอาหารเช้า ณ ห้องอาหารโรงแรม**

จากนั้น นำท่านสู่ **ถนนอันฟู** ย่านช้อปปิ้งที่กำลังเป็นที่นิยมสำหรับวัยรุ่น มีร้านเสื้อผ้า คาเฟ่ และแบรนด์เนมหลากหลายร้าน ที่นี่จะมีจุดเช็คอินสุดฮิต 13DE Marzo Café ที่จะมีน้องหมียักษ์โผล่อยู่ตรงหน้าต่างชั้นบนมารอต้อนรับ เดินออกมาอีกไม่ไกลจะพบกับถนนหวู่คัง ซึ่งสามารถเดินเชื่อมไปยังถนนอันฟู่ได้ ถ่ายรูปติดแกลมโดยมีฉากหลังเป็น **WUKANG BUILDING** ตึกเก่าสุดคลาสสิคแห่งเมืองเซี่ยงไฮ้ ตั้งโดดเด่นอยู่กลาง 5 แยกริมถนนเส้น Wukang Road โดยรอบๆ จะมีร้านเบเกอร์รี่ ร้านอาหาร และคาเฟ่มากมาย รวมไปถึงคาเฟ่ชื่อดังอย่าง % Arabica ด้วย



BT-CNXPVG02

จากนั้น นำท่านเยือนถิ่นชาวฮิปเตอร์ใจกลางมหานครเซี่ยงไฮ้ **ย่านซินเทียนตี้** เป็นย่านที่มีสิ่งปลูกสร้างที่เป็นเอกลักษณ์ ก่อสร้างดดยใช้อิฐบล็อกแบบสถาปัตยกรรมซิกเหมิน ผสมผสานระหว่างสถาปัตยกรรมตะวันตกกับจีนเข้าด้วยกัน ทางเดินหิน กำแพงหิน ประตูหิน บ้านเมืองเก่า แต่ถูกดูแลรักษาเป็นอย่างดี ภายในบริเวณมีคาเฟ่ กินดื่ม ร้านชา กาแฟอย่าง Starbucks ก็ยังตกแต่งร้านให้คงคอนเซ็ป







กลางวัน **บริการอาหารกลางวัน ณ ภัตตาคาร**

จากนั้น **หอไข่มุก** ถ่ายรูปกับ (ถ่ายรูปด้านล่าง) หนึ่งในแลนด์มาร์คสำคัญของมหานครเซี่ยงไฮ้ และ ไปยังฝั่งเดอะบันด์สัมผัสความมีชีวิตชีวาของย่านการค้าที่มีชื่อเสียงที่สุด ซึ่งได้ชื่อว่าเป็นแหล่งท่องเที่ยวยอดนิยมในมหานครเซี่ยงไฮ้ เนื่องจากเป็นจุดยอดนิยมที่สามารถชมความสวยงามของหอคอยไข่มุกที่ตั้งอยู่ฝั่งตรงข้ามได้ทั้งในช่วงกลางวันและกลางคืน หากเคยได้ยินว่าเซี่ยงไฮ้นั้นคล้ายกับบางมุมในยุโรป ซึ่งกลิ่นอายความเป็นยุโรปนั้น มาจากสถาปัตยกรรมจำนวน 52



BT-CNXPVG02

ตึกในสไตล์ Eclecticism ที่ผสมผสานสถาปัตยกรรมไว้หลายรูปแบบ ตั้งเรียงรายยาวมากกว่า 1 กิโลเมตรเลียบกับแม่น้ำหวงผู่

จากนั้น นำท่านไปยัง **ย่านลู่เจียจุ่ย** มีมุมมหาชนที่คนนิยมมาถ่ายรูปบริเวณ **วงเวียนหมิงจู่** ที่ตั้งอยู่บริเวณใจกลางเมืองเซี่ยงไฮ้ ซึ่งจะถูกรายล้อมไปด้วยตึกสูงระฟ้าที่มีชื่อเสียงของมหานครแห่งนี้อย่าง Shanghai Tower, Jin Mao Tower, Shanghai World Financial Center และ Oriental Pearl Tower ซึ่ง 1 ใน 4 ตึกนี้เป็นตึกที่สูงที่สุดในประเทศจีน และสูงเป็นอันดับ 2 ของโลก ใกล้กันยังมี Disney Flagship Store สาขาใหญ่สำหรับสาวกดิสนีย์ต้องห้ามพลาด จากนั้นนำท่านลอด **อุโมงค์เลเซอร์** ข้ามแม่น้ำไปไปยังฝั่ง เดอะบันด์ สัมผัสความมีชีวิตชีวาของย่านการค้าที่มีชื่อเสียงที่สุด ซึ่งได้ชื่อว่าเป็นแหล่งท่องเที่ยวยอดนิยมในมหานครเซี่ยงไฮ้ เนื่องจากเป็นจุดยอดนิยมที่สามารถชมความสวยงามของหอคอยไข่มุกที่ตั้งอยู่ฝั่งตรงข้ามได้ทั้งในช่วงกลางวันและกลางคืน หากเคยได้ยินว่าเซี่ยงไฮ้นั้นคล้ายกับบางมุมในยุโรป ซึ่งกลิ่นอายความเป็นยุโรปนั้น มาจากสถาปัตยกรรมจำนวน 52 ตึกในสไตล์ Eclecticism ที่ผสมผสานสถาปัตยกรรมไว้หลายรูปแบบ ตั้งเรียงรายยาวมากกว่า 1 กิโลเมตรเลียบกับแม่น้ำหวงผู่ เดินลัดเลาะเรียบ **หาดไว่ทาน (หาดเจ้าพ่อเซี่ยงไฮ้)** ต้นกำเนิดอันลือชื่อของตำนานเจ้าพ่อเซี่ยงไฮ้ เป็นถนนที่สวยงามอันดับหนึ่งของเมืองเซี่ยงไฮ้


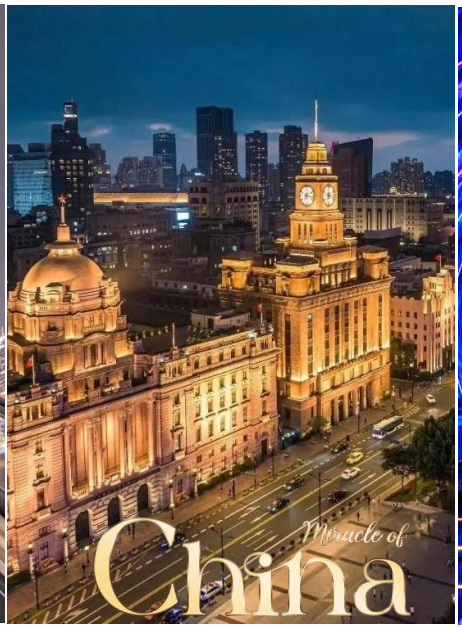

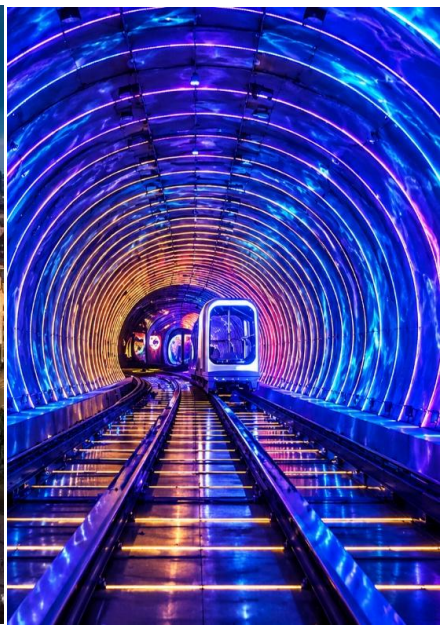

BT-CNXPVG02

จากนั้น อิสระช้อปปิ้ง **ถนนนานกิง** เป็นย่านการค้าที่คึกคักที่สุดแห่งหนึ่งในเมือง มีประวัติศาสตร์ยาวนากว่า 100 ปี ปัจจุบันย่านนี้ผสมผสานระหว่างศูนย์การค้าบนอาคารสูง และอาคารสไตล์โคโลเนียลปะปนไปกับร้านค้าริมถนน มีสินค้าแบรนด์เนมหรูหรา ร้านอาหารฟาสต์ฟู้ดนานาชาติ ร้านขายผ้าไหม และร้านขายหยก จุดที่ห้ามพลาด!



- **ห้างสรรพสินค้า Big Four** ที่เป็นสัญลักษณ์ของย่านนี้ อาทิ ห้างสรรพสินค้าอันดับ 1 ร้าน Provisions Store อันดับ 1 บริษัทเซี่ยงไฮ้แฟชั่น และศูนย์การค้า Hualian Commercial Building โซนจัตุรัสที่อยู่ใกล้กับศูนย์การค้า ถ้าแวะมาในช่วงเช้าๆ อาจจะได้เห็นคนมารำไทเก๊กออกกำลังกาย สามารถแวะซื้อขนมและของหวานตรงย่าน Shanghai First Food Store ทางถนนนานกิงฝั่งตะวันตกได้ หากมองหาสินค้ามีระดับต้องลองไปเดินช้อปที่ Plaza 66 รวบรวมผลิตภัณฑ์ลักซ์ชูรี่แบรนด์ดังไว้อย่าง Louis Vuitton, Chanel, Dior, Cartier, CELINE, Gucci และอื่นๆ อีกมากมาย อย่าลืมไปเดินเล่นแถวถนนนานจิงฝั่งตะวันออกในตอนเย็น ซึ่งจะเป็นช่วงที่บาร์กลางแจ้งกำลังเปิดให้บริการกันอย่างคึกคัก มีนักดนตรีริมถนน และป้ายไฟนีออนมากมาย หรือจะพักขาเปลี่ยนมาเพลิดเพลินกับการนั่งรถรางชมบรรยากาศโดยรอบก็ได้
- **ร้าน POPMART FLAGSHIP STORE** แฟลกชิปสโตร์สาขาที่ใหญ่ที่สุดในเซี่ยงไฮ้ หนึ่งในสวรรค์ของคนรักอาร์ตทอย ที่มีจุดไฮไลต์และการตกแต่งที่น่าสนใจมากมาย ตั้งอยู่บนถนนหนานจิงฝั่งตะวันออก (East Nanjing Rd) ถนนที่เป็นแหล่งช็อปปิ้งชื่อดัง จุดสังเกต คือ ร้านจะอยู่ติดหัวมุมถนนมีขนาดใหญ่โตถึง 2 ชั้น ซึ่งสังเกตได้ง่ายมากๆ
- **ร้าน MINISO LAND** อาณาจักรมินิโซแห่งแรกของจีน รวมตัวการ์ตูนน่ารักๆ ไว้มากมาย

CENTER TOUR TRAVEL GROUP
บริษัท เซ็นเตอร์ทัวร์ ทราเวลกรุ๊ป จำกัด เลขที่ ทนท.11/12300
82/1 หมู่บ้านพฤกษาวิลเลจ 28/1 หมู่ 5 ต.เสารธงหิน อ.บางใหญ่ จ.นนทบุรี 11140
Tel : 02-157 9191-2 Fax : 02-157 9192 www.centertour.co.th
LINE : @centertour1

BT-CNXPVG02



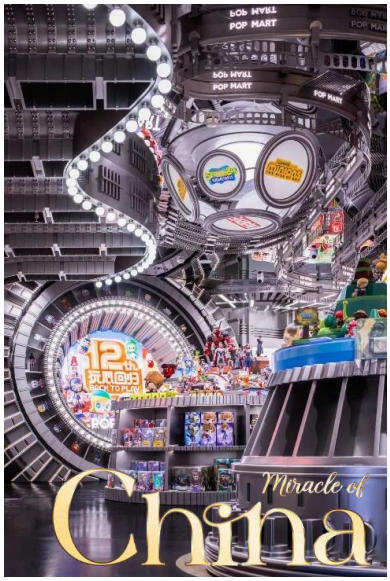




บริการอาหารเย็น ณ ภัตตาคาร เมนูพิเศษขาหมูเซี่ยงไฮ้

ที่พัก **โรงแรม Vanno Hotel Shanghai Pujiang หรือระดับเทียบเท่า ★★★★**

วันที่ห้า **สวนสนุกดิสนีย์แลนด์เซี่ยงไฮ้ (เต็มวัน)**

🍽 (เช้า/-/-)

เช้า **🍽 บริการอาหารเช้า ณ ห้องอาหารโรงแรม**

จากนั้น ผจญภัยความสนุกที่ **สวนสนุกดิสนีย์แลนด์เซี่ยงไฮ้** สวนสนุกแห่งที่ 6 ของอาณาจักรดิสนีย์ มีขนาดใหญ่เป็นอันดับ 2 ของโลกรองจากสวนสนุกดิสนีย์แลนด์ในออร์แลนโด รัฐฟลอริดา สหรัฐฯ และเป็นสวนสนุกดิสนีย์แลนด์แห่งที่ 3 ในเอเชีย มีสารพัดเครื่องเล่นหวาดเสียวและแหล่งรวมความบันเทิงที่น่าสนใจ พบกับไฮไลท์ Enchanted Storybook Castle ปราสาทดิสนีย์ที่ใหญ่ที่สุดในโลก ภายในมีทั้งหมด 6 ธีมพาร์คด้วยกัน Adventure Isle, Mickey Avenue, Gardens of Imagination, Tomorrowland, Treasure Cove และ Fantasyland

BT-CNXPVG02





- **Adventure Isle** ดินแดนให้การผจญภัยที่จะทำให้นักท่องเที่ยวได้ตื่นตาตื่นใจกับบรรยากาศหุบเขาลึกลับในยุคดึกดำบรรพ์ 'Camp Discovery' พร้อมเชิญชวนให้ร่วมเดินสำรวจดินแดนที่แฝงไปด้วยปริศนาและความลึกลับ และลงเรือเข้าไปสู่ 'Roaring Rapids' อุโมงค์ถ้ำปริศนาในช่องเขารอว์ริ่ง ซึ่งเป็นที่อยู่ของจระเข้ยักษ์น่าเกรงขาม
- **Fantasyland** เรื่องราวจากโลกเทพนิยายและตัวละครของดิสนีย์ จะกลายเป็นเครื่องเล่นที่ให้นักท่องเที่ยวได้สนุกสนาน โดยเฉพาะ 'Seven Dwarfs Mine Trains' เป็นเครื่องเล่นรถไฟเหาะโลกใต้เหมืองของเหล่าคนแคระทั้ง 7 หรือโลดแล่นผจญภัยไปกับ 'Peter Pan Flight'
- **Tomorrowland** อีกหนึ่งไฮโลท์เด่นของสวนสนุกดิสนีย์ ที่มักจะสร้างโลกแห่งอนาคต เพื่อสร้างจินตนาการให้กับเด็กๆ พร้อมกับดีไซน์เครื่องเล่นสุดล้ำให้เข้ากับคอนเซ็ปต์ สำหรับที่ดิสนีย์แลนด์แห่งใหม่นี้ เปิดตัวเครื่องเล่นที่มีจากวิดีโอเกมและภาพยนตร์ไซไฟชื่อดัง Tron รถไฟเหาะรูปทรงจักรยานยนต์ไฮเทค ที่ถูกขนานนามไว้ว่า 'Light Cycle Power Run'
- **Gardens of Imagination** จุดเด่นเรื่องวัฒนธรรมของจีน ส่งเสริมเอกลักษณ์ของสวนพฤกษาในสวนสนุกแห่งนี้ได้อย่างเต็มที่ สวนที่ตั้งอยู่ไม่ไกลจากปราสาทเทพนิยาย 'Wandering Moon Teahouse' เป็นโรงน้ำชาที่พักผ่อนหย่อนใจที่งดงามอย่างลงตัว
- **Treasure Cove** สิ่งที่จะมีอยู่แห่งเดียวและแห่งใหม่บนโลก ในสวนสนุกดิสนีย์ เนรมิตฉากจากภาพยนตร์ชื่อดัง The Pirates of the Caribbean กลายเป็นเครื่องเล่นและการแสดงโชว์สุดตระการตา ที่หาชมได้แค่เพียงที่ เซี่ยงไฮ้ เท่านั้น จำลองฉากต่างๆ ริมทะเล อีกทั้งยังมีเครื่องเล่นมากมาย เช่น 'Barbossa's Revenge' และ 'Siren's Revenge'
- **Pixar Toy Story Land** เหมือนยกสวนสนุกฮ่องกงดิสนีย์มาไว้ที่นี่ ไม่ว่าจะเป็นเครื่องเล่นต่างๆ หรือการตกแต่งอันแสนน่ารักของตัวการ์ตูนจากเรื่อง Toy Story ที่ขนกันมาไว้ในที่เดียว
- **Zootopia Land** สาวกซูโทเปียห้ามพลาดเด็ดขาดกับโซนใหม่ล่าสุด “มหานครซูโทเปีย” มาพร้อมเครื่องเล่น ร้านอาหาร ร้านของฝาก ไอศกรีมเหมือนในการ์ตูน ไปถ่ายรูปเล่นเซลฟี่ เช็กอินกับจูดี้ ฮอปส์ กระต่ายน้อยและนิค ไวลด์ เจ้าจิ้งจอกแดง

CENTER TOUR TRAVEL GROUP
บริษัท เซ็นเตอร์ทัวร์ ทราเวลกรุ๊ป จำกัด เลขที่ ททท. 11/12300
82/1 หมู่บ้านพฤกษาวิลเลจ 28/1 หมู่ 5 ต.เสารธงหิน อ.บางใหญ่ จ.นนทบุรี 11140
Tel : 02-157 9191-2 Fax : 02-157 9192 www.centertour.co.th
LINE : @centertour1

BT-CNXPVG02



✕ อิสระอาหารกลางวันและอาหารเย็น เพื่อความสะดวกในการท่องเที่ยว ✕

ที่พัก โรงแรม Vanno Hotel Shanghai Pujiang หรือระดับเทียบเท่า ★★★★

วันที่หก วัดพระหยกขาว • วัดหลงหัว • Florentia Village Outlet • สนามบินนานาชาติเซี่ยงไฮ้ผู่ตง • ท่าอากาศยานนานาชาติเชียงใหม่

🍽 (เช้า/กลางวัน/-)

เช้า **บริการอาหารเช้า ณ ห้องอาหารโรงแรม**

จากนั้น

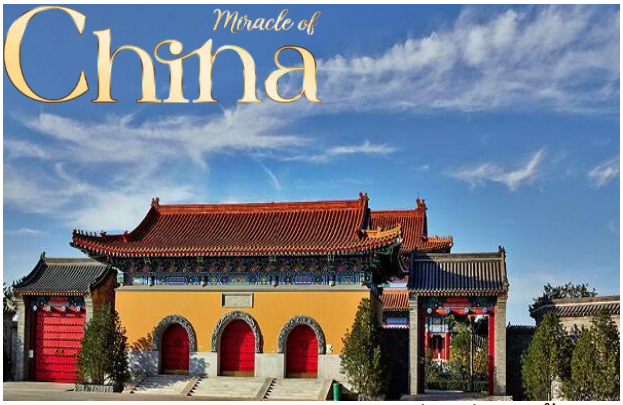

นำท่านสู่ **วัดพระหยกขาว** เป็นวัดที่มีชื่อเสียงมากที่สุดในเมืองเซี่ยงไฮ้ สร้างขึ้นในปี ค.ศ. 1882 ภายในวัดประดิษฐานพระพุทธรูปเก่าแก่ 2 องค์ ที่ได้อัญเชิญมาจากประเทศพม่า วัดแห่งนี้ถูกทำลายในช่วงราชวงศ์ชิง แต่พระพุทธรูปหยกขาวไม่ได้ถูกทำลาย จึงอัญเชิญมาประดิษฐานที่วัดที่สร้างขึ้นใหม่

BT-CNXPVG02

ในปี 1928 และให้ชื่อวัดแห่งนี้ว่าวัดพระหยก นอกจากนี้ยังประดิษฐาน พระพุทธไสยาสน์ ซึ่งถูกอัญเชิญมาจากประเทศสิงคโปร์ นอกจากนี้ยังมี ภาพวาด โบราณ และ คัมภีร์พระไตรปิฎก

จากนั้น นำท่านเดินทางสู่ **วัดหลงหัว** เป็นวัดพุทธเก่าแก่ที่มีชื่อเสียงของนครเซี่ยงไฮ้ มีประวัติความเป็นมายาวนานกว่า 1,700 ปี โดดเด่นด้วยสถาปัตยกรรมจีนโบราณที่งดงาม ภายในวัดประกอบด้วยวิหารหลายหลังที่ประดิษฐานพระพุทธรูปให้ผู้คนได้เข้าสักการะเพื่อความเป็นสิริมงคลอีกหนึ่งไฮไลต์สำคัญคือ **เจดีย์หลงหัว** เจดีย์โบราณเจ็ดชั้นที่มีความโดดเด่นและเป็นสัญลักษณ์สำคัญของเซี่ยงไฮ้ สะท้อนถึงศิลปวัฒนธรรมและความรุ่งเรืองของพุทธศาสนาในประเทศจีน





กลางวัน **บริการอาหารกลางวัน ณ ภัตตาคาร**

จากนั้น อิสระช้อปปิ้ง ณ **Florentia Village Outlet** เอาต์เล็ตสไตล์อิตาลีสุดหรู แหล่งรวมสินค้าแบรนด์เนมชั้นนำจากทั่วโลก เลือกซื้อเสื้อผ้า กระเป๋า รองเท้า และเครื่องประดับในราคาพิเศษ พร้อมเดินเล่นถ่ายภาพท่ามกลาง



สถาปัตยกรรมจำลองเมืองฟลอเรนซ์ ประเทศอิตาลีครั้งหนึ่งเคยถูกขนานนามว่า “บรอดเวย์แห่งตะวันออก” และกลายมาเป็นแลนด์มาร์คบนถนน Huaihai

CENTER TOUR
TRAVEL GROUP
บริษัท เซ็นเตอร์ทัวร์ ทราเวลกรุ๊ป จำกัด เลขที่ ททท. 11/12300
82/1 หมู่บ้านพฤกษาวิลเลจ 28/1 หมู่ 5 ต.เสาธงหิน อ.บางใหญ่ จ.นนทบุรี 11140
Tel : 02-157 9191-2 Fax : 02-157 9192 www.centertour.co.th
LINE : @centertour1

BT-CNXPVG02

ได้เวลาสมควรนำท่านเดินทางสู่สนามบิน

19.55 น. ออกเดินทางสู่ **เชียงใหม่ ประเทศไทย** โดยเที่ยวบินที่ **HO1363** **(ไม่มีบริการอาหารบนเครื่อง)**

23.30 น. เดินทางถึง **ท่าอากาศยานนานาชาติเชียงใหม่** โดยสวัสดิภาพ พร้อมความประทับใจมิรู้ลืม

ค่าทิปคนขับรถ และมัคคุเทศก์ท้องถิ่น
ท่านละ 1,500 บาท/ทริป/ลูกทัวร์ 1 ท่าน
** ทิปหัวหน้าทัวร์ตามความพึงใจในบริการของท่าน **

ราคา INFANT (อายุไม่ถึง 2 ปี บริบูรณ์ ณ วันเดินทางกลับ) ท่านละ 10,000 บาท
อัตรานี้รวมรายการทัวร์ และตั๋วเครื่องบินแล้ว



CENTER TOUR
TRAVEL GROUP

บริษัท เซ็นเตอร์ทัวร์ ทราเวลกรุ๊ป จำกัด เลขที่ ททท. 11/12300
82/1 หมู่บ้านพฤกษาวิลเลจ 28/1 หมู่ 5 ต.เสาธงหิน อ.บางใหญ่ จ.นนทบุรี 11140
Tel : 02-157 9191-2 Fax : 02-157 9192 www.centertour.co.th
LINE : @centertour1

อัตราค่าบริการรวม

- ตั๋วเครื่องบินไป-กลับ พร้อมกรุ๊ป เป็นตั๋วหมู่คณะไม่สามารถสะสมไมล์ได้ และไม่สามารถอัพเกรดที่นั่งได้ อยู่ต่อต้องเสียค่าเปลี่ยนแปลงตั๋ว
- ที่พักโรงแรมตามรายการ พักห้องละ 2-3 ท่าน (กรณีที่โรงแรมไม่มีห้องพักสำหรับ 3 ท่าน ลูกค้าจะต้องเพิ่มเงินเป็นห้องพักเดี่ยว)
- ค่าระวางน้ำหนักกระเป๋าไม่เกินกว่าสายการบินกำหนด
- ค่าอาหารทุกมื้อตามรายการระบุ (สงวนสิทธิ์ในการสลับมื้อหรือเปลี่ยนแปลงเมนูอาหารตามสถานการณ์)
- น้ำดื่มบริการบนรถวันละ 1 ขวด/ท่าน
- ค่าเข้าชมสถานที่ตามรายการระบุ
- ค่ารถโค้ชรับ-ส่งสถานที่ท่องเที่ยวตามรายการระบุ
- ภาษีมูลค่าเพิ่ม 7% และภาษีหัก ณ ที่จ่าย 3% (เฉพาะค่าบริการ)
- ภาษีน้ำมันและภาษีตั๋วทุกชนิด (สงวนสิทธิ์เก็บเพิ่มหากสายการบินปรับขึ้นก่อนวันเดินทาง)
- ประกันอุบัติเหตุวงเงิน 1,000,000 บาท (เป็นไปเงื่อนไขตามกรมธรรม์)

*เงื่อนไขประกันการเดินทาง ค่าประกันอุบัติเหตุและค่ารักษาพยาบาล คุ้มครองเฉพาะกรณีที่ได้รับอุบัติเหตุของผู้เดินทางระหว่างการเดินทาง ไม่คุ้มครองถึงการสูญเสียทรัพย์สินส่วนตัวและไม่คุ้มครองโรคประจำตัวและปัญหาสุขภาพอื่นๆ

อัตราค่าบริการไม่รวม

- ✕ ค่าทำหนังสือเดินทางไทย และค่าธรรมเนียมสำหรับผู้ถือพาสปอร์ตต่างชาติ
- ✕ ค่าน้ำหนักกระเป๋าเดินทางในกรณีที่เกินกว่าสายการบินกำหนด
- ✕ ค่าใช้จ่ายส่วนตัว อาทิ อาหารและเครื่องดื่มที่สั่งเพิ่มพิเศษ,โทรศัพท์-โทรสาร, อินเตอร์เน็ต, มินิบาร์, ซักรีดที่ไม่ได้ระบุไว้ในรายการ
- ✕ ค่าใช้จ่ายอันเกิดจากความล่าช้าของสายการบิน, อุบัติภัยทางธรรมชาติ, การประท้วง, การจลาจล, การนัดหยุดงาน, การถูกปฏิเสธไม่ให้ออกและเข้าเมืองจากเจ้าหน้าที่ตรวจคนเข้าเมืองและเจ้าหน้าที่กรมแรงงานทั้งที่เมืองไทยและต่างประเทศซึ่งอยู่นอกเหนือความควบคุมของบริษัทฯ
- ✕ หากหน่วยงานรัฐบาลไทย และ/หรือ จีนมีเปรับเปลี่ยนข้อกำหนดเกี่ยวกับการกักตัวเพิ่มเติม และ/หรือ ขอเรียกตรวจโรคเพิ่มเติมทางผู้เดินทางจะต้องเป็นผู้รับผิดชอบค่าใช้จ่ายส่วนเกิน
- ✕ ค่าทิปไกด์ท้องถิ่น, พนักงานขับรถ, ผู้ช่วยคนขับรถ 1,500 บาท/ทริป/ลูกทัวร์ 1 ท่าน (บังคับตามระเบียบธรรมเนียมของประเทศ)
- ✕ ค่าทิปหัวหน้าทัวร์ตามสินน้ำใจของทุกท่าน (ไม่รวมในทิปไกด์ท้องถิ่นและคนขับรถ แต่ไม่บังคับทิป)

กรณีที่ท่านต้องออกตั๋วภายใน

เช่น (ตั๋วเครื่องบิน, ตั๋วรถทัวร์, ตั๋วรถไฟ) กรุณาสอบถามที่เจ้าหน้าที่ทุกครั้งก่อนทำการออกตั๋ว เนื่องจากสายการบินอาจมีการปรับเปลี่ยนไฟล์ทบิน หรือเวลาบินโดยไม่ได้แจ้งให้ทราบล่วงหน้า ทางบริษัทฯ จะไม่รับผิดชอบ

CENTER TOUR
TRAVEL GROUP

บริษัท เซ็นเตอร์ทัวร์ ทราเวลกรุ๊ป จำกัด เลขที่ ทนท. 11/12300
82/1 หมู่บ้านพฤกษาวิลเลจ 28/1 หมู่ 5 ต.เสารธงหิน อ.บางใหญ่ จ.นนทบุรี 11140
Tel : 02-157 9191-2 Fax : 02-157 9192 www.centertour.co.th
LINE : @centertour1

เงื่อนไขการสำรองที่นั่งและการยกเลิกทัวร์

1 การจองทัวร์

กรุณาจองทัวร์ล่วงหน้า ก่อนการเดินทาง พร้อมชำระมัดจำ 10,000 บาท ส่วนที่เหลือชำระทันทีก่อนการเดินทางไม่น้อยกว่า 21 วัน มิฉะนั้นถือว่าท่านยกเลิกการเดินทางโดยอัตโนมัติ (ช่วงเทศกาล, วันหยุดนักขัตฤกษ์ กรุณาชำระก่อนเดินทาง 30 วัน)

2 กรณียกเลิก : จอยกรุ๊ป (ตาม พรบ. ธุรกิจนำเที่ยว)

มากกว่า 30 วันก่อนการเดินทาง

ยกเลิกก่อนการเดินทางมากกว่า 30 วัน ขึ้นไป บริษัทฯ จะคืนเงินค่าทัวร์ให้ทั้งหมด โดยหักค่าใช้จ่ายที่เกิดขึ้นจริง อาทิเช่น ค่าตั๋วเครื่องบิน ค่าโรงแรม ค่าใช้จ่ายที่จำเป็นอื่นๆ ฯลฯ

15-29 วัน ก่อนการเดินทาง

ยกเลิกการเดินทาง 15-29 วัน ก่อนการเดินทาง หักค่าทัวร์ 50% จากราคาขาย และหักค่าใช้จ่ายที่เกิดขึ้นจริงทั้งหมดไม่ว่ากรณีใดๆ ทั้งสิ้น (ค่าใช้จ่ายที่เกิดขึ้นจริง อาทิเช่น ค่าตั๋วเครื่องบิน ค่าโรงแรม ค่าใช้จ่ายที่จำเป็นอื่นๆ ฯลฯ)

น้อยกว่า 15 วันก่อนการเดินทาง

ยกเลิกการเดินทาง น้อยกว่า 15 วัน ก่อนการเดินทาง บริษัทฯ ขอสงวนสิทธิ์ไม่คืนเงินค่าทัวร์ทั้งหมด ไม่ว่ากรณีใด ๆ ทั้งสิ้น

3 กรณีเจ็บป่วย

กรณีเจ็บป่วย จนไม่สามารถเดินทางได้ ซึ่งจะต้องมีใบรับรองแพทย์จากโรงพยาบาลรับรอง บริษัทฯ จะทำการเลื่อนการเดินทางของท่านไปยังคณะต่อไป แต่ทั้งนี้ท่านจะต้องเสียค่าใช้จ่ายที่ไม่สามารถยกเลิกหรือเลื่อนการเดินทางได้ตามความเป็นจริง

ในกรณีเจ็บป่วยกะทันหันก่อนล่วงหน้าเพียง 7 วันทำการ ทางบริษัทฯ ขอสงวนสิทธิ์ในการคืนเงินทุกกรณี

! กรณีจองทัวร์วันหยุดเทศกาล, วันหยุดนักขัตฤกษ์, วันหยุดยาวต่อเนื่อง และได้มีการแจ้งยกเลิกทัวร์ ทางบริษัทฯขอสงวนสิทธิ์เก็บค่าทัวร์ทั้งหมด โดยไม่มีเงื่อนไขใดๆ ทั้งสิ้น

CENTER TOUR
TRAVEL GROUP

บริษัท เซ็นเตอร์ทัวร์ ทราเวลกรุ๊ป จำกัด เลขที่ ทนท. 11/12300
82/1 หมู่บ้านพฤกษาวิลเลจ 28/1 หมู่ 5 ต.เสาธงหิน อ.บางใหญ่ จ.นนทบุรี 11140
Tel : 02-157 9191-2 Fax : 02-157 9192 www.centertour.co.th
LINE : @centertour1

เงื่อนไขอื่นๆ

1. เงื่อนไขอื่นๆ

- บริษัทฯ ขอสงวนสิทธิ์ในการเก็บค่าใช้จ่ายทั้งหมด กรณีท่านยกเลิกการเดินทางและมีผลทำให้คณะเดินทางไม่ครบตามจำนวนที่บริษัทฯ กำหนดไว้ (15 ท่านขึ้นไป) เนื่องจากเกิดความเสียหายต่อทางบริษัทฯ และผู้เดินทางอื่นที่เดินทางในคณะเดียวกัน บริษัทต้องนำไปชำระค่าเสียหายต่าง ๆ ที่เกิดจากการยกเลิกของท่าน
- กรณีที่ท่านต้องออกตั๋วภายใน เช่น (ตั๋วเครื่องบิน, ตั๋วรถทัวร์, ตั๋วรถไฟ) กรุณาสอบถามที่เจ้าหน้าที่ทุกครั้งก่อนทำการออกตั๋ว เนื่องจากสายการบินอาจมีการปรับเปลี่ยนฟล์ทบิน หรือเวลาบิน โดยไม่ได้แจ้งให้ทราบล่วงหน้า ทางบริษัทฯ จะไม่รับผิดชอบใดๆ ในกรณี ถ้าท่านออกตั๋วภายในโดยไม่แจ้งให้ทราบและหากไฟล์บินมีการปรับเปลี่ยนเวลาบินเพราะถือว่าท่านยอมรับในเงื่อนไขดังกล่าว
- กรณีผู้เดินทางที่ต้องการความช่วยเหลือเป็นพิเศษ เช่น การขอใช้วีลแชร์ที่สนามบิน กรุณาแจ้งบริษัทฯ อย่างน้อย 7 วันก่อนการเดินทาง หรือเริ่มตั้งแต่ท่านจองทัวร์ มิฉะนั้นทางบริษัทฯไม่สามารถจัดการได้ล่วงหน้า ทางบริษัทฯขอสงวนสิทธิ์ในการเรียกเก็บค่าใช้จ่ายตามจริงที่เกิดขึ้นกับผู้เดินทาง (ถ้ามี)
- กรณีท่านเป็นอิสลาม ไม่สามารถทานอาหารบางประเภทได้ โปรดระบุให้ชัดเจนก่อนทำการจอง กรณีแจ้งล่วงหน้าก่อนเดินทางกะทันหัน อาจมีค่าใช้จ่ายเพิ่มเติม
- กรณีใช้หนังสือเดินทางราชการ (เล่มน้ำเงิน) เดินทางเพื่อการท่องเที่ยวกับคณะทัวร์ หากท่านถูกปฏิเสธในการเข้า - ออกประเทศใดๆ ก็ตาม ทางบริษัทฯ ขอสงวนสิทธิ์ไม่คืนค่าทัวร์และรับผิดชอบใดๆ ทั้งสิ้น
- เมื่อท่านได้ชำระเงินมัดจำหรือทั้งหมด ทางบริษัทฯจะถือว่าท่านรับทราบและยอมรับในเงื่อนไขต่างๆ ของบริษัทฯที่ได้ระบุไว้ในรายการทัวร์ทั้งหมด

2. โรงแรมที่พัก



เนื่องจากห้องพักของโรงแรมในประเทศจีนนั้น มีห้องพักประเภท DOUBLE BED (DBL) ค่อนข้างจำกัด หากลูกค้ามีความประสงค์จะพักห้องประเภทนี้ ควรแจ้งเจ้าหน้าที่ล่วงหน้าก่อนทำการจอง บริษัทฯ จะยึดประเภทห้องพักตามใบจองจากบริษัทเอเจนซี่ที่ท่านทำการจองทัวร์มาเท่านั้น หากมีการปรับเปลี่ยนห้องพักในระยะเวลาใกล้วันเดินทาง บริษัทฯ ขอสงวนสิทธิ์เปลี่ยนแปลงประเภทห้องพัก โรงแรมที่ระบุในรายการทัวร์เป็นเพียงโรงแรมที่นำเสนอเบื้องต้นเท่านั้น ซึ่งอาจจะมีการเปลี่ยนแปลง แต่โรงแรมที่เข้าพักจะเป็นโรงแรมระดับเดียวกันเท่านั้น (มาตรฐานประเทศจีน)

3. อาหาร



อาหารท้องถิ่นของประเทศจีน ชาวจีนนิยมรับประทานทั้งผัก และเนื้อสัตว์เป็นอาหารหลักพอๆกัน ส่วนอาหารประเภทข้าวแป้งก็จะออกมาในรูปของซาลาเปา หรือหมั่นโถว (ซาลาเปาไม่มีไส้)

***** หากมีปัญหาเรื่องอาหาร อาทิ มุสลิมไม่ทานเนื้อหมู หรือไม่ทานเนื้อสัตว์ต่างๆ (โปรดระบุ) ทานอาหารเจ ทานอาหารมังสวิรัติ หรือแพ้อาหารต่างๆ โปรดแจ้งอย่างละเอียด *****







CENTER TOUR
TRAVEL GROUP

บริษัท เซ็นเตอร์ทัวร์ ทราเวลกรุ๊ป จำกัด เลขที่ ททท. 11/12300
82/1 หมู่บ้านพฤกษาวิลเลจ 28/1 หมู่ 5 ต.เสาธงหิน อ.บางใหญ่ จ.นนทบุรี 11140
Tel : 02-157 9191-2 Fax : 02-157 9192 www.centertour.co.th
LINE : @centertour1

รายละเอียดเพิ่มเติม

เงื่อนไขและข้อกำหนดเพิ่มเติมสำหรับการเดินทาง

- บริษัทฯ มีสิทธิ์ในการเปลี่ยนแปลงโปรแกรมทัวร์ในกรณีที่เกิดเหตุสุดวิสัยจนไม่อาจแก้ไขได้
- เที่ยวบิน, ราคาและรายการท่องเที่ยว สามารถเปลี่ยนแปลงได้ตามความเหมาะสมโดยคำนึงถึงผลประโยชน์ของผู้เดินทางเป็นสำคัญ
- หนังสือเดินทางต้องมีอายุการใช้งานเหลือไม่น้อยกว่า 6 เดือน และบริษัทฯรับเฉพาะผู้มีจุดประสงค์เดินทางเพื่อท่องเที่ยวเท่านั้น (หนังสือเดินทางต้องมีอายุเหลือใช้งานไม่น้อยกว่า 6 เดือน บริษัทฯไม่รับผิดชอบหากอายุเหลือไม่ถึงและไม่สามารถเดินทางได้)
- ทางบริษัทฯจะไม่รับผิดชอบใดๆทั้งสิ้น หากเกิดความล่าช้าของสายการบิน,สายการบินยกเลิกบิน , การประท้วง, การนัดหยุดงาน, การก่อจลาจลหรือกรณีท่านถูกปฏิเสธการเข้าหรือออกเมืองจากเจ้าหน้าที่ตรวจคนเข้าเมือง หรือ เจ้าหน้าที่กรมแรงงานทั้งจากไทยและต่างประเทศซึ่งอยู่นอกเหนือความรับผิดชอบของบริษัทฯหรือเหตุภัยพิบัติทางธรรมชาติ (ซึ่งลูกค้าจะต้องยอมรับในเงื่อนไขนี้ในกรณีที่เกิดเหตุสุดวิสัย ซึ่งอาจจะปรับเปลี่ยนโปรแกรมตามความเหมาะสม)
- ทางบริษัทฯจะไม่รับผิดชอบใดๆทั้งสิ้น หากผู้เดินทางประสบเหตุสภาวะฉุกเฉินจากโรคประจำตัว ซึ่งไม่ได้เกิดจากอุบัติเหตุในรายการท่องเที่ยว (ซึ่งลูกค้าจะต้องยอมรับในเงื่อนไขนี้ในกรณีที่เกิดเหตุสุดวิสัย ซึ่งอยู่นอกเหนือความรับผิดชอบของบริษัททัวร์)
- ทางบริษัทฯจะไม่รับผิดชอบใดๆทั้งสิ้น หากท่านใช้บริการของทางบริษัทฯไม่ครบ อาทิ ไม่เที่ยวบางรายการ, ไม่ทานอาหารบางมื้อ, เพราะค่าใช้จ่ายทุกอย่างทางบริษัทฯได้ชำระค่าใช้จ่ายให้ตัวแทนต่างประเทศแบบเหมาจ่ายขาด ก่อนเดินทางเรียบร้อยแล้ว เป็นการชำระเหมาขาด
- ทางบริษัทฯจะไม่รับผิดชอบใดๆทั้งสิ้น หากเกิดสิ่งของสูญหายจากการโจรกรรมและหรือเกิดอุบัติเหตุที่เกิดจากความประมาทของนักท่องเที่ยวเองหรือในกรณีที่กระเป๋าเกิดสูญหายหรือชำรุดจากสายการบิน
- กรณีที่การตรวจคนเข้าเมืองทั้งที่กรุงเทพฯและในต่างประเทศปฏิเสธมิให้เดินทางออกหรือเข้าประเทศที่ระบุไว้ในรายการเดินทาง บริษัทฯขอสงวนสิทธิ์ที่จะไม่คืนค่าบริการไม่ว่ากรณีใดๆทั้งสิ้น
- ตั๋วเครื่องบินเป็นตั๋วราคาพิเศษ กรณีที่ท่านไม่เดินทางพร้อมคณะไม่สามารถนำมาเลื่อนวันหรือคืนเงินและไม่สามารถเปลี่ยนชื่อได้ หากมีการปรับราคาบัตรโดยสารสูงขึ้น ตามอัตราค่าน้ำมันหรือค่าเงินแลกเปลี่ยน ทางบริษัท สงวนสิทธิ์ปรับราคาตั๋วดังกล่าว
- เมื่อท่านตกลงชำระเงินไม่ว่าทั้งหมดหรือบางส่วนผ่านตัวแทนของบริษัทฯหรือชำระโดยตรงกับทางบริษัทฯ ทางบริษัทฯจะถือว่าท่านได้ยอมรับในเงื่อนไขข้อตกลงต่างๆที่ได้ระบุไว้ข้างต้นนี้แล้วทั้งหมด
- กรุ๊ปที่เดินทางช่วงวันหยุดหรือเทศกาลที่ต้องการันตีมัดจำกับสายการบินหรือผ่านตัวแทนในประเทศหรือต่างประเทศ รวมถึงเที่ยวบินพิเศษ เช่น Charter Flight, Extra Flight จะไม่มีการคืนเงินมัดจำหรือค่าทัวร์ทั้งหมด
- ในกรณีของ PASSPORT นั้น จะต้องไม่มีการชำรุด เปียกน้ำ การขีดเขียนรูปต่างๆหรือแม้กระทั่งตราปั๊มลายการ์ตูน ที่ไม่ใช่การประทับตราอย่างเป็นทางการของตม. กรุณาตรวจสอบ PASSPORT ของท่านก่อนการเดินทางทุกครั้ง หาก ตม.ปฏิเสธการเข้า-ออกเมืองของท่าน ทางบริษัทฯจะไม่รับผิดชอบใดๆทั้งสิ้น
- กรณีมี "คดีความ" ที่ไม่อนุญาติให้ท่านเดินทางออกนอกประเทศได้ โปรดทำการตรวจสอบก่อนการจองทัวร์ว่าท่านสามารถเดินทางออกนอกประเทศได้หรือไม่ ถ้าไม่สามารถเดินทางได้ ซึ่งเป็นสิ่งที่อยู่เหนือการควบคุมของบริษัทฯ ทางบริษัทฯจะไม่รับผิดชอบใดๆทั้งสิ้น
- กรณี "หญิงตั้งครรภ์" ท่านจะต้องมีใบรับรองแพทย์ ระบุชัดเจนว่าสามารถเดินทางออกนอกประเทศได้ รวมถึงรายละเอียดอายุครรภ์ที่ชัดเจน สิ่งนี้อยู่เหนือการควบคุมของบริษัทฯ ทางบริษัทฯจะไม่รับผิดขอบใดๆทั้งสิ้น
- กรณีใช้หนังสือเดินทางราชการ (เล่มน้ำเงิน) เพื่อการท่องเที่ยวกับคณะทัวร์ หากท่านถูกปฏิเสธในการเข้า-ออกประเทศใดๆ ก็ตามทางบริษัทฯ ขอสงวนสิทธิ์ไม่คืนค่าทัวร์และรับผิดชอบใดๆ ทั้งสิ้น
- เมื่อท่านได้ชำระเงินมัดจำหรือทั้งหมด ทางบริษัทฯจะถือว่าท่านรับทราบและยอมรับในเงื่อนไขต่างๆของบริษัทฯ ที่ได้ระบุไว้ในรายการทัวร์ทั้งหมด
- ภาพที่ใช้เพื่อการโฆษณาเท่านั้น

ก่อนตัดสินใจจองทัวร์ควรอ่านเงื่อนไขการเดินทาง และรายการทัวร์อย่างละเอียดทุกหน้าอย่างถ่องแท้ แล้วชำระมัดจำเพื่อประโยชน์ของท่านเอง