CENTER TOUR
TRAVEL GROUP

บริษัท เซ็นเตอร์ทัวร์ ทราเวลกรุ๊ป จำกัด เลขที่ ทนท. 11/12300
82/1 หมู่บ้านพฤกษาวิลเลจ 28/1 หมู่ 5 ต.เสาธงหิน อ.บางใหญ่ จ.นนทบุรี 11140
Tel : 02-157 9191-2 Fax : 02-157 9192 www.centertour.co.th
LINE : @centertour1



AirAsia

CENTER TOUR TRAVEL GROUP
บริษัท เซ็นเตอร์ทัวร์ ทราเวลกรุ๊ป จำกัด เลขที่ ทนท.11/12300
82/1 หมู่บ้านพฤกษาวิลเลจ 28/1 หมู่ 5 ต.เสารธงหิน อ.บางใหญ่ จ.นนทบุรี 11140
Tel : 02-157 9191-2 Fax : 02-157 9192 www.centertour.co.th
LINE : @centertour1

หาดใหญ่-เบตง-ปีนัง 4วัน3คืน

วันที่	รายการท่องเที่ยว	มื้ออาหาร			โรงแรม
		เช้า	กลางวัน	ค่ำ	
วันแรก	กรุงเทพฯ (ดอนเมือง)-หาดใหญ่-ปัตตานี-เจ้าแม่ลิ้มโกวเหนียว-หลวงปู่ทวดเหยียบน้ำทะเลจืด วัดช้างไห้-เบตง		✓	✓	Butterfly HOTEL
วันที่สอง	เบตง-สกายวอร์ค ชมทะเลหมอกอัยเยอร์เวง-สวนหมื่นบุปผา-อุโมงค์ปิยะมิตร-ศาลเจ้ากวนอู-วัดโพธิสัตโตเจ้าแม่กวนอิม	✓	✓	✓	Butterfly HOTEL
วันที่สาม	ปีนัง-ชอปปิ้งเอาท์เลท-วัด เค็ก ลก ซี – ปีนังฮิลล์ – เกอร์นีพลาซ่า	✓	✓	✓	Sentral Georgetown Hotel
วันที่สี่	จอร์จทาวน์ – Penang Street Art – หมู่บ้านชาวประมง 100 ปี ริมทะเล - กรุงเทพฯ (ดอนเมือง)	✓	✓		

โรงแรมเทียบเท่าระดับ 3-4 ดาว

Day1 **ท่าอากาศยานดอนเมือง • หาดใหญ่ • เจ้าแม่ลิ้มโกวเหนี่ยว •หลวงปู่ทวด วัดช้างไห้ •เบตง**

04.00 พร้อมกันที่**สนามบินดอนเมือง** อาคารผู้โดยสารในประเทศ เคาน์เตอร์สายการบินแอร์เอเชีย โดยมีเจ้าหน้าที่ ของบริษัทฯ คอยอำนวยความสะดวกเรื่องเอกสารและสัมภาระ

06.30 เหินฟ้าสู่สนามบินหาดใหญ่ โดย**สายการบินแอร์เอเชีย เที่ยวบินที่** FD 3102

07.55 ถึงสนามบินหาดใหญ่ รถปรับอากาศรอรับ นำท่านเดินทางสู่**ปัตตานี** จากนั้นนำท่านสู่**ศาลเจ้าแม่ลิ้มกอเหนี่ยว** หรือศาลเจ้าเล่งจูเกียง ศาลศักดิ์สิทธิ์คู่เมืองปัตตานีมาแต่โบราณ ศูนย์รวมจิตใจและศูนย์รวมศรัทธาของชาวไทยเชื้อสายจีนในปัตตานี ชม **มัสยิดกรือเซะ** หรือมัสยิดสุลต่านมูซัฟฟาร์ชาห์ มัสยิดเก่าแก่อายุกว่า 200 ปีสันนิษฐานว่าสร้างขึ้นในพุทธศตวรรษที่ 22 ร่วมสมัยกรุงศรีอยุธยา เป็นมัสยิดที่สร้างไม่เสร็จ ซึ่งเป็นตำนานของเจ้าแม่ลิ้มกอเหนี่ยว ซึ่งมาตามพี่ชายลิ้มโต๊ะเคี่ยม ที่แต่งงานกับธิดาพระยาตานีและเปลี่ยนมานับถือศาสนาอิสลาม

12.00 **บริการอาหารกลางวัน ณ ห้องอาหารร้านอร่อยเจ้าดังปัตตานี**

13.00 นำท่านสักการะ **หลวงปู่ทวดเหยียบน้ำทะเลจืด วัดช้างให้** เป็นวัดเก่าแก่สร้างมาแล้วกว่า 300 ปี เป็นวัดต้นตำรับของสมเด็จเจ้าพะโคะหรือหลวงปู่ทวด เพราะท่านเป็นเจ้าอาวาสองค์แรกของวัดและอัฐของท่านก็ถูกบรรจุไว้ที่วัดแห่งนี้ เดินทางเข้าสู่เบตง

เย็น **บริการอาหารเย็น ณ ภัตตาคารเชียงกลีรา** หลังอาหารนำท่านเข้าสู่ที่พัก(เบตง) Butterfly Hotel Betong 3* หรือเทียบเท่า







Day 2 เบตง • สกายวอล์ค ชมทะเลหมอกอัยเยอร์เวง •สวนหมื่นบุปผา • อุโมงค์ปิยะมิตร • ศาลเจ้ากวนอู • วัดโพธิสัตโตเจ้าแม่กวนอิม

04:30 นำท่านขึ้นสู่แลนด์มาร์คแห่งใหม่ **สกายวอล์ค ชมทะเลหมอกอัยเยอร์เวง** ที่มีความสูงจากระดับ น้ำทะเล2,038 เมตร เป็นเสมือนสวรรค์บนดิน สัมผัสอากาศอันแสนบริสุทธิ์และทัศนียภาพที่สวยงามแบบ 360 องศา แต่ยิ่งกว่าไฮไลท์คือ พื้นระเบียงทางเดินนั้น เป็นพื้นกระจกใส ยาว 61 เมตร นับว่าเป็นสกายวอล์คที่ยาวที่สุดในอาเซียน นอกจากนี้ก็ยังมีวิวทิวทัศน์ของผืนป่าฮาลา-บาลา ทะเลสาบเขื่อนบางลาง รวมถึงสามารถมองไปไกลได้ถึงประเทศมาเลเซียเลยทีเดียว

07:00 **บริการอาหารเช้า แบบติ่มซำ** หลังอาหาร นำท่านเดินทางสู่ **สวนหมื่นบุปผา** สวนดอกไม้เมืองหนาวนานาพันธุ์ท่ามกลางหุบเขา ในโครงการตามพระราชดำริของสมเด็จพระเทพรัตนราชสุดาฯ จากนั้นชม **อุโมงค์ปิยะมิตร** เป็นฐานที่มั่นของพรรคคอมมิวนิสต์มาลายาอุโมงค์คดเคี้ยวเข้าไปในภูเขายาว 1 กิโลเมตร สร้างขึ้นเมื่อปีพ.ศ.2519 ที่ใช้หลบซ่อนตัวจากการโจมตีทางอากาศ **ชมต้นไม้พันปี** ที่ตอกย้ำว่าเบตง ยังมีธรรมชาติที่สมบูรณ์อยู่





12.00 **บริการอาหารกลางวัน ณ ร้านอาหาร**

13.00 จากนั้นนำท่านเดินทางชม**ศาลเจ้ากวนอู** ที่เที่ยวแห่งใหม่ ของเบตง ไม่ไกลจากศาลเจ้า ให้ท่านได้ชม**วัดโพธิสัตโตเจ้าแม่กวนอิม**เป็นสถานที่ตั้งศาลเจ้าอันเป็นที่ประดิษฐานของเทพสำคัญ ๆ หลายองค์ อาทิ เจ้าแม่กวนอิม ท่านแป๊ะกง ท่านกวงกง เจ้าแม่จิวหวังเหย่ ยี่หวังต้าตี้ หว่าโก่วเซียนซื่อ ขงจื้อ เป็นต้น และยังมีสถาปัตยกรรมของเจดีย์ 7 ชั้น วัดแห่งนี้ได้รับการบูรณะครั้งใหญ่และได้รับการดูแลเป็นอย่างดีเพราะเป็นวัดจีน จากภายในบริเวณวัดซึ่งตั้งอยู่บนเนินเขา สามารถมองเห็นทัศนียภาพอันงดงามของเมืองเบตงได้อีกด้วยและที่สำคัญ วัดแห่งนี้ได้รับความนิยมอย่างมากสำหรับท้องถิ่นและชาวต่างชาติ ยิ่งช่วงเทศกาลตรุษจีนจะมีนักท่องเที่ยว มาเลเซีย , สิงคโปร์และประเทศเพื่อนบ้านอีกหลายประเทศ เดินทางมาเพื่อขอพรเป็นศิริมงคลแก่ชีวิตและการขอด้านการมีบุตร ,โชคลาภ และขอให้มีสันติสุขเกิดขึ้นในทุกพื้นที่ในจังหวัดชายแดนภาคใต้ อย่างคึกคัก ว่าแล้วเราก็ไปชมความสวยงามของที่วัดกันเลย

จากนั้นนำท่าน**ถ่ายรูปบริเวณ ตู้ไปรษณีย์**แห่งอำเภอเบตงที่มีขนาดใหญ่ที่สุดในประเทศไทยและใหญ่ที่สุดในโลก โดยสร้างขึ้นเพื่อรำลึกถึงความยากลำบากในการติดต่อสื่อสารระหว่าง มีอายุรวม 86 ปี ใกล้ๆกันมี หอนาฬิกา สัญลักษณ์ของเมืองเบตง ตั้งเป็นศูนย์กลางของสี่แยกวงเวียนกลางเมือง

เย็น **บริการอาหารเย็น ณ ภัตตาคารต้าเหยิน ร้านดังในเบตงอีก 1 ร้าน ทีนำเสนอ** หลังอาหารนำท่านเข้าสู่ที่พัก(เบตง) Butterfly Hotel Betong 3* หรือเทียบเท่า





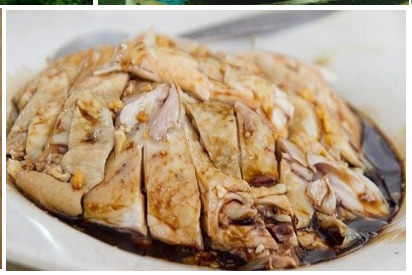



Day 3 ปีนัง • ช้อปปิ้งที่เอาท์เลท • วัดเค็ก ลก ซี • ปีนังฮิลล์ • เกอร์นี พลาซ่า

เช้า **บริการอาหารเช้า บะกุ๊ดเต๋** หลังอาหารนำท่านเดินทางสู่**เกาะปีนัง** ระหว่างทางแวะ **ช้อปปิ้ง** OUT LET

12.00 **บริการอาหารกลางวัน ณ ภัตตาคารครัวคนไทย** หลังอาหารนำท่านเดินข้าม**สะพานปีนัง** (Penang Bridge) สะพานข้ามเกาะปีนังแห่งแรก ในประเทศมาเลเซีย สะพานปีนังถูกใช้เชื่อมต่อระหว่างเกาะปีนังแล เมือง Butterworth ซึ่งอยู่บนแผ่นดินใหญ่ เป็นหนึ่งในสะพานที่ติดอันดับห้าของสะพานที่ยาวที่สุดในโลก เดินทางถึงเกาะ**ปีนัง** หรือ ไข่มุกตะวันออก (Pearlofthe Orient)ปีนังเป็นเมืองที่คนไทยคุ้นเคย รู้จักกันมากที่สุด ในบรรดาเมืองต่างๆ ของมาเลเซีย โดยปีนังเป็นเมืองที่มีบรรยากาศ ขนบธรรมเนียมจีนมากที่สุดกว่าทุกเมืองในมาเลเซีย ความสวยงามแบบเมืองเก่าที่มีประวัติศาสตร์อันยาวนานของ นำท่านเดินทางสู่ **วัดเค็ก ลก ซี** หรือวัดเขาเต่า เป็นวัดพุทธที่ใหญ่ที่สุดในเอเชียตะวันออกเฉียงใต้และรู้จักกันอย่างแพร่หลายในด้านการ ผสมผสานงานสถาปัตยกรรมในรูปแบบของพม่า จีน และไทยเข้าไว้ด้วยกันได้อย่างลงตัว จากนั้นนำท่านนั่งรถรางขึ้นสู่จุดชมวิวที่มีชื่อเสียงของปีนัง **ปีนังฮิลล์** (Penang Hill) หรือที่ภาษามาเลย์ เรียกว่า บูกิต เบนดารา (Bukit Bemdara) เป็นอีกหนึ่งกิจกรรมท่องเที่ยวที่น่าสนใจ ถือว่าเป็นจุดสูงสุดของเกาะปีนังอีกด้วย จากนั้นนำท่านแวะช้อปปิ้งที่ศูนย์การค้าใหญ่ใจกลางเมือง ณ **ห้างสรรพสินค้าเกอร์นี พลาซ่า** พร้อมกับการช๊อปปิ้งสินค้าของฝากและชิมรสชาดอาหารท้องถิ่น อาทิเช่น บั๊กกุ๊ดเต๋ขนมเปี๊ยะปีนัง, กาแฟร้อยรสชาติ, ช๊อคโกแลตพรีเมี่ยมมาเลเซีย ,โสมมาเลย์ และของที่ระลึก

18.00 บริการอาหารเย็น ณ ภัตตาคาร หลังอาหารนำท่านสู่ที่พัก(ปีนัง) Sentral Georgetown Hotel 4 ดาว หรือเทียบเท่า









Day 4 จอร์จทาวน์ •Penang Street Art • หมู่บ้านชาวประมง 100 ปี ริมทะเล • กรุงเทพฯ

เช้า บริการอาหารเช้า ณ โรงแรมที่พักหลังอาหาร นำท่านเที่ยวชม**ย่านถนนจอร์จทาวน์**และถนน สายศิลปะหรือ Penang Street Art ซึ่งได้รับความนิยมจากนักท่องเที่ยวเป็นอย่างมาก โดยผลงานศิลปะเหล่านี้เป็นของศิลปินชาลิทัวเนีย ชื่อ Ernest Zacharevic ซึ่งได้เปลี่ยนถนนธรรมดาๆของปีนังให้กลายเป็นหอศิลป์กลางแจ้งได้อย่างลงตัว ในรูปแบบภาพ 3 มิติ (3D) สามารถพบเห็นภาพวาดได้ตามกำแพงข้างถนน ผนังบ้านและตึก ประตู หน้าต่าง อื่นๆ โดยภาพวาดส่วนใหญ่จะเกี่ยวกับ อิริยาบถต่างๆของเด็กๆ

12.00 บริการอาหารกลางวัน ณ ภัตตาคาร

13.00 นำท่านชม**หมู่บ้านชาวประมงริมทะเล** (Clan Jetties of Penang) อีกหนึ่งสถานที่ที่เป็นมรดกทางวัฒนธรรมและประวัติศาสตร์ที่น่าเดินสำรวจในปีนังก็คือหมู่บ้านริมทะเล หรือที่เรียกกันว่า Clan Jetties ซึ่งมีอายุมากกว่าหนึ่งร้อยปี ประกอบด้วยหกหมู่บ้าน แต่ละหมู่บ้านก็จะเป็นที่อยู่อาศัยของชาวจีนแต่ละตระกูลที่อพยพมาตั้งแต่สมัยศตวรรษที่ 19 คุณสามารถไปเดินเล่นสำรวจวิถีชีวิตที่น่าสนใจของชาวบ้านตามทางเดินไม้ที่ทอดยาวออกไปถึงท่าเทียบเรือ และถ่ายรูปบ้านไม้เก่าคลาสสิคสองข้างทาง หมู่บ้านที่ใหญ่ที่สุดและเป็นที่นิยมในหมู่นักท่องเที่ยวคือ Chew Jetty ซึ่งประกอบด้วยบ้านริมน้ำจำนวนมาก วัดจีน และร้านค้าขายของกินของฝากน่าซื้อมากมายตามรายทาง

18.55 ออกเดินทางสู่สนามบินปีนัง โดย**สายการบินไทยแอร์เอเชียเที่ยวบินที่** FD 322

19.25 เดินทางถึงกรุงเทพฯโดยสวัสดิภาพพร้อมความประทับใจ





CENTER TOUR TRAVEL GROUP
บริษัท เซ็นเตอร์ทัวร์ ทราเวลกรุ๊ป จำกัด เลขที่ ททท.11/12300
82/1 หมู่บ้านพฤกษาวิลเลจ 28/1 หมู่ 5 ต.เสาธงหิน อ.บางใหญ่ จ.นนทบุรี 11140
Tel : 02-157 9191-2 Fax : 02-157 9192 www.centertour.co.th
LINE : @centertour1

รายการนี้ไม่รวมแคมเปญใด ๆทั้งสิ้น เนื่องจากเป็นราคาโปรโมชั่น

อัตราค่าบริการ หาดใหญ่-ปัตตานี-เบตง –ปีนัง (4 วัน 3 คืน)

วันเดินทาง	ผู้ใหญ่	เด็กอายุต่ำกว่า12ปี (พักกับผู้ใหญ่ 2+1 ท่าน ไม่มีเสริมเตียง)	พักเดี่ยว (เพิ่ม)
วันที่ 19-22,26-29 พฤศจิกายน 69 วันที่ 3-6,10-13,17-20 ธันวาคม 69	19,900 บาท	18,900 บาท	4,100 บาท
วันที่ 7-10,14-17,21-24,28-31 มกราคม 2570 วันที่ 4-7,11-14,18-21,25-28 กุมภาพันธ์ 2570 วันที่ 4-7,11-14,18-21,25-28 มีนาคม 2570 วันที่ 8-11,15-18,22-25 เมษายน 2570	20,900 บาท	19,900 บาท	4,900 บาท

หมายเหตุ
-จำนวนผู้เดินทาง 8 ท่าน (ไกด์รอรับที่สนามบิน)
-ราคาที่เสนอขาย ไม่รวมวันหยุดเทศกาลของมาเลเซีย
-ราคาตั๋วอาจมีการเปลี่ยนแปลง ตามวันและเวลา ที่ลูกค้าจอง
- โปรแกรมนี้เอกสารในการเดินทางขอเป็น หนังสือเดินทางสำหรับนักท่องเที่ยวไทย (พาสปอร์ต) ถ้าเป็นพาสของต่างชาติ ให้ท่านโทรฯ สอบถามกับเซลล์โดยตรงเพราะมาเลเซีย ยกเว้นฟรีวีซ่าบาง ประเทศเท่านั้น



****รายการทัวร์สามารถเปลี่ยนแปลงได้ตามความเหมาะสม แต่จะคำนึงถึงผลประโยชน์ของลูกค้าเป็นสำคัญ****

อัตราค่าบริการรวม

- ค่าห้องพักโรงแรมสำหรับห้องมาตรฐานในโปรแกรม(ห้องพักแบบ 2 ท่าน Twinเท่านั้น) โรงแรมไม่มีเตียงเสริม
- ค่าตั๋วเครื่องบิน สายการบินไทยแอร์เอเชีย(FD)ชั้นEconomy Class (ราคาที่เสนออาจมีการเปลี่ยนแปลงตามภาษีน้ำมันของสายการบิน) ดอนเมือง-หาดใหญ่ / ปีนัง-ดอนเมือง
- ค่าอาหารทุกมื้อที่ระบุไว้ในโปรแกรม
- ค่าบัตรเข้าชมสถานที่ท่องเที่ยวต่างๆ
- ค่ายานพาหนะที่ใช้ในการนำเที่ยว รวมถึงค่าทางด่วน ค่าน้ำมัน หรือค่าจอดรถ
- ทางบริษัทมีประกันอุบัติเหตุให้ประมาณที่นั่งละ1,000,000บาท

อัตราค่าบริการไม่รวม

- **ไม่รวมน้ำหนักกระเป๋า (ราคาเริ่มต้นประมาณ 20 กิโล ไป-กลับ 1000 - 1500 บาท (ถ้าต้องการซื้อน้ำหนักกระเป๋า ท่านซื้อตอนออกตั๋วเครื่องบิน ถ้าไปซื้อหน้าเคาน์เตอร์ ราคาจะแพงมาก)**
- ค่าใช้จ่ายส่วนตัวต่างๆ เช่น ค่าซักรีด, ค่าซ้อปปิ้ง, ค่าโทรศัพท์ และค่าการใช้บริการพิเศษอื่นๆ
- ค่าอาหารนอกเหนือจากที่ระบุไว้ในโปรแกรม
- ค่าทำวีซ่าของคนต่างชาติ หรือ ค่าทำวีซ่าแบบพิเศษต่างๆ
- ค่ายานพาหนะพิเศษอื่นๆที่ไม่ได้ระบุไว้ในโปรแกรม เช่น ม้า, รถม้า ฯลฯเป็นต้น
- ทิปไกด์ท้องถิ่นและคนขับรถ วันละ 200/วัน/ท่าน รวมประมาณ 1,600 บาท

เงื่อนไขการให้บริการ: มัดจำท่านละ 10,000.- บาท ส่วนที่เหลือชำระก่อนเดินทาง 15 วัน

หมายเหตุ

✹รายการท่องเที่ยว และเมนูอาหารหรือร้านอาหารอาจมีการเปลี่ยนแปลงได้ตามความเหมาะสม

CENTER TOUR
TRAVEL GROUP
บริษัท เซ็นเตอร์ทัวร์ ทราเวลกรุ๊ป จำกัด เลขที่ ททท.11/12300
82/1 หมู่บ้านพฤกษาวิลเลจ 28/1 หมู่ 5 ต.เสาธงหิน อ.บางใหญ่ จ.นนทบุรี 11140
Tel : 02-157 9191-2 Fax : 02-157 9192 www.centertour.co.th
LINE : @centertour1

✹บริษัทฯ ขอสงวนสิทธิ์ที่จะมีการเปลี่ยนแปลงราคาโดยมิต้องแจ้งให้ทราบล่วงหน้าในกรณีที่มีการขึ้นลงของเงินตราต่างประเทศ



เงื่อนไขการยกเลิก

1. ยกเลิกก่อนการเดินทาง 30 วัน เก็บค่าบริการทั้งหมด 100% ทุกกรณี (หากการันตีมัดจำกับสายการบิน ไม่สามารถคืนเงินได้ทุกกรณี)

2. ยกเว้นกรุ๊ปที่เดินทางช่วงวันหยุด หรือเทศกาลที่ต้องการันตีมัดจำกับสายการบิน หรือกรุ๊ปที่มีการการันตีค่ามัดจำที่พักโดยตรงหรือโดยการผ่านตัวแทนในประเทศหรือต่างประเทศและไม่อาจขอคืนเงินได้ รวมถึงเที่ยวบินพิเศษ เช่น EXTRA FLIGHT และ CHARTER FLIGHT จะไม่มีการคืนเงินมัดจำหรือค่าทัวร์ทั้งหมด เนื่องจากค่าตั๋วเป็นการเหมาจ่ายในเที่ยวบินนั้นๆ เมื่อมัดจำแล้วท่านสามารถหาผู้เดินทางมาเปลี่ยนแทนในช่วงเวลาที่ทันกำหนดสายการบินออกตั๋ว

CENTER TOUR
TRAVEL GROUP

บริษัท เซ็นเตอร์ทัวร์ ทราเวลกรุ๊ป จำกัด เลขที่ ทนท. 11/12300
82/1 หมู่บ้านพฤกษาวิลเลจ 28/1 หมู่ 5 ต.เสาธงหิน อ.บางใหญ่ จ.นนทบุรี 11140
Tel : 02-157 9191-2 Fax : 02-157 9192 www.centertour.co.th
LINE : @centertour1

หมายเหตุ

1.บริษัทฯมีสิทธิ์ที่จะเปลี่ยนแปลงรายละเอียดบางประการในทัวร์นี้ เมื่อเกิดเหตุสุดวิสัยจนไม่อาจแก้ไขได้

2.บริษัทฯ ไม่รับผิดชอบค่าเสียหายในเหตุการณ์ที่เกิดจากสายการบิน ภัยธรรมชาติ ปฏิวัติและอื่นๆ ที่อยู่นอกเหนือการควบคุมของทางบริษัทฯ หรือค่าใช้จ่ายเพิ่มเติมที่เกิดขึ้นทางตรงหรือทางอ้อม เช่น การเจ็บป่วย, การถูกทำร้าย, การสูญหาย, ความล่าช้า หรือจากอุบัติเหตุต่างๆ

3.หากท่านถอนตัวก่อนรายการท่องเที่ยวจะสิ้นสุดลง ทางบริษัทฯ จะถือว่าท่านสละสิทธิ์และจะไม่รับผิดชอบค่าบริการที่ท่านได้ชำระไว้แล้ว ไม่ว่ากรณีใดๆ ทั้งสิ้น

4.บริษัทฯ จะไม่รับผิดชอบต่อการห้ามออกนอกประเทศ หรือห้ามเข้าประเทศ อันเนื่องมาจากมีสิ่งผิดกฎหมาย หรือเอกสารเดินทางไม่ถูกต้อง หรือการถูกปฏิเสธในกรณีอื่นๆ

5.รายการนี้เป็นเพียงข้อเสนอที่ต้องได้รับการยืนยันจากบริษัทฯ อีกครั้งหนึ่ง หลังจากได้สำรองที่นั่งบนเครื่อง และโรงแรมที่พักในต่างประเทศเป็นที่เรียบร้อย แต่อย่างไรก็ตาม รายการนี้อาจเปลี่ยนแปลงได้ตามความเหมาะสม

6.ราคานี้คิดตามราคาตั๋วเครื่องบินในปัจจุบัน หากราคาตั๋วเครื่องบินปรับสูงขึ้น บริษัทฯ สงวนสิทธิ์ที่จะปรับราคาตั๋วเครื่องบินตามสถานการณ์ดังกล่าว

7.กรณีเกิดความผิดพลาดจากตัวแทน หรือหน่วยงานที่เกี่ยวข้อง จนมีการยกเลิก ล่าช้า เปลี่ยนแปลง การบริการจากสายการบินบริษัทฯขนส่ง หรือหน่วยงานที่ให้บริการ บริษัทฯ จะดำเนินโดยสุดความสามารถที่จะจัดบริการทัวร์อื่นทดแทนให้ แต่จะไม่คืนเงินให้สำหรับค่าบริการนั้นๆ

8.มัคคุเทศก์ พนักงาน และตัวแทนของบริษัทฯ ไม่มีสิทธิ์ในการให้คำสัญญาใดๆ ทั้งสิ้นแทนบริษัทฯ นอกจากมีเอกสารลงนามโดยผู้มีอำนาจของบริษัทฯ กำกับเท่านั้น

9.หากไม่สามารถไปเที่ยวในสถานที่ที่ระบุในโปรแกรมได้ อันเนื่องมาจากธรรมชาติ ความล่าช้าและความผิดพลาดจากทางสายการบินจะไม่มีการคืนเงินใดๆ ทั้งสิ้น แต่ทั้งนี้ทางบริษัทฯ จะจัดหารายการเที่ยวสถานที่อื่นๆ มาให้ โดยขอสงวนสิทธิ์การจัดหานี้โดยไม่แจ้งให้ทราบล่วงหน้า

10. ในกรณีลูกค้าชำระเงินด้วยบัตรเครดิต หากกรุ๊ปยกเลิกไม่สามารถออกได้ ในการคืนเงินลูกค้าจะถูกหัก 3% จากยอดจำนวนเต็ม

***บริษัทฯ ขอสงวนสิทธิ์เปลี่ยนแปลงรายการตามความเหมาะสม แต่คงรักษามาตรฐานการบริการและผลประโยชน์
ผู้เดินทางเป็นสำคัญ (ราคาดังกล่าวอาจเปลี่ยนแปลงได้ ทั้งนี้ขึ้นอยู่กับค่าเงินบาทและค่าน้ำมันเพิ่มเติมที่สายการบินเรียกเก็บ)

