CENTER TOUR
TRAVEL GROUP

บริษัท เซ็นเตอร์ทัวร์ ทราเวลกรุ๊ป จำกัด เลขที่ ททท.11/12300
82/1 หมู่บ้านพฤกษาวิลเลจ 28/1 หมู่ 5 ต.เสาธงหิน อ.บางใหญ่ จ.นนทบุรี 11140
Tel : 02-157 9191-2 Fax : 02-157 9192 www.centertour.co.th
LINE : @centertour1



เดือนกรกฎาคม 2569	เดือนสิงหาคม 2569	เดือนกันยายน 2569
04 – 08 กรกฎาคม 2569	11 – 15 สิงหาคม 2569	12 – 16 กันยายน 2569
25 – 29 กรกฎาคม 2569	22 – 26 สิงหาคม 2569	19 – 23 กันยายน 2569
26 – 30 กรกฎาคม 2569		
27 – 31 กรกฎาคม 2569		

เดือนตุลาคม 2569	เดือนพฤศจิกายน 2569	เดือนธันวาคม 2569
20 – 24 ตุลาคม 2569	06-10 พฤศจิกายน 2569	05-09 ธันวาคม 2569
24 – 28 ตุลาคม 2569	19-23 พฤศจิกายน 2569	06 – 10 ธันวาคม 2569
		25 – 29 ธันวาคม 2569
		30 ธันวาคม – 03 มกราคม 2570

วันแรก: กรุงเทพ -ปักกิ่ง -ซ่านหลีฉุน

07.00 น. พร้อมกันที่ท่าอากาศยานสุวรรณภูมิ ชั้น 4 **สายการบิน การบินไทย** TG โดยมีเจ้าหน้าที่บริษัทอำนวยความสะดวกตรวจเอกสารและที่นั่งก่อนการเดินทาง

10.10 น. ✈ออกเดินทางสู่กรุงปักกิ่งโดยเที่ยวบิน TG614 **(มีบริการอาหารเช้าบนเครื่องบิน)**

15.50 น. เดินทางถึงท่าอากาศยานปักกิ่ง หลังผ่านพิธีการตรวจคนเข้าเมืองและเช็คสัมภาระเรียบร้อยแล้ว นำท่านเดินทางโดยรถโค้ชปรับอากาศ **กรุงปักกิ่ง หรือ เป่ย์จิง** มีประวัติศาสตร์ยาวนานกว่า 3,000 ปี เป็นเมืองหลวงโบราณของจีน ตั้งแต่สมัยราชวงศ์เหลียว จิน หยวน หมิง และชิง รวม 5 ราชวงศ์ และเมื่อสถาปนาสาธารณรัฐประชาชนจีนในปี 2492(ค.ศ. 1949) รัฐบาลพรรคคอมมิวนิสม์จีนก็ได้เลือกปักกิ่งให้เป็นเมืองหลวงของประเทศ นำท่านสู่ **สยามสแควร์ปักกิ่ง หรือ ซานหลีฉุน** แหล่งรวมตัววัยรุ่นสุดชิค เป็นย่านที่ขึ้นชื่อเรื่องร้านอาหารเก๋ๆ และแหล่งสถานบันเทิงยามค่ำคืน คาเฟ่ขนมหวานที่เสิร์ฟเมนูสไตล์ยุโรป นักท่องราตรีที่มารวมตัวกันอย่างล้นหลามในบาร์คาราโอเกะ ค็อกเทลเลาจน์ และแดนซ์คลับแสนครึกครื้นภายในย่าน ทั้งยังมีห้าง Taikoo Li ขนาดใหญ่ซึ่งเป็นที่ตั้งของร้านค้าแฟรนไชส์จากทั่วโลก





เย็น 🍽 บริการอาหารเย็น ณ ภัตตาคาร

หลังอาหารนำท่านเดินทางเข้าสู่ที่พัก Holiday inn Express Beijing Airport Zone หรือเทียบเท่าระดับ 4 ดาว





วันที่สอง: จตุรัสเทียนอันเหมิน – พระราชวังโบราณกู้กง –หอฟ้าเทียนถาน – ถนนโบราณเฉียนเหมิน

เช้า 🍽 บริการอาหารเช้า ณ ที่พัก

หลังอาหารนำท่านสู่ **จัตุรัสเทียนอันเหมิน** ซึ่งเป็นจัตุรัสที่กว้างที่สุดในโลก ชมศาลาประชาคมที่สามารถบรรจุคนได้นับหมื่นคน ชมอนุสาวรีย์วีรชนและถ่ายภาพไว้เป็นที่ระลึก




จากนั้นนำท่านเข้าชม**พระราชวังกู้กง หรือพระราชวังต้องห้าม** ซึ่งในอดีตเคยเป็นที่ประทับของจักรพรรดิแห่งราชวงศ์หมิงและราชวงศ์ชิงรวม 24รัชกาล ภายในประกอบด้วยห้องต่างๆ ถึง 9,999ห้องบนเนื้อที่กว่า 720,000 ตารางเมตร




กลางวัน 🍽 บริการอาหารกลางวัน ณ ภัตตาคาร

หลังอาหาร นำท่านสู่ **หอบูชาเทียนถาน** สร้างขึ้นในสมัยราชวงศ์หมิง ประวัติศาสตร์อันยาวนานกว่า 500 ปี สร้างขึ้นเพื่อให้จักรพรรดิ หรือโอรสสวรรค์ติดต่ออ้อนวอนขอกับฟ้า ในยามที่บ้านเมืองต้องพบเจอกับ ภัยพิบัติ หมู่อาคารสร้างขึ้นเพื่อสักการะบูชาธรรมชาติที่ยิ่งใหญ่ที่สุดในโลกที่ยังคงหลงเหลืออย่างสมบูรณ์ถึงปัจจุบัน


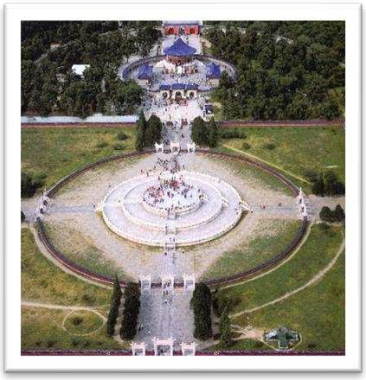

นำท่านสู่ **ถนนโบราณเฉียนเหมิน**ย่านการค้าแหล่งใหญ่ตั้งอยู่ที่กรุงปักกิ่ง ประเทศจีน มีซุ้มประตูไม้ห้าช่องขนาดใหญ่ศิลปะสมัยราชวงศ์ชิง ตั้งอยู่ด้านหน้า ถนนเฉียนเหมินเป็นถนนเส้นตรงยาวที่เต็มไปด้วยร้านค้า ร้านอาหาร และช้อปแบรนด์เนมมากมาย





เย็น 🍽 บริการอาหารเย็น ณ ภัตตาคาร

หลังอาหารนำท่านเดินทางเข้าสู่ที่พัก Holiday inn Express Beijing Airport Zone หรือเทียบเท่าระดับ 4 ดาว

วันที่สาม: ปักกิ่ง–กำแพงเมืองจีน (ด่านจียงกวน) -พระราชวังฤดูร้อน – ช้อปปิ้งหวังฝู่จิ่ง

เช้า 🍽 บริการอาหารเช้า ณ ที่พัก

หลังอาหาร นำท่านสู่ **กำแพงเมืองจีนด่านจวียงกวน** (Jiayuguan) ตั้งอยู่ในมณฑลกานซู่ ทางภาคตะวันตกของจีน เป็นด่านที่สำคัญที่สุดในส่วนตะวันตกของกำแพงเมืองจีน และมักถูกเรียกว่า “ประตูแห่งทิศตะวันตก” สร้างขึ้นในสมัยราชวงศ์หมิง ด่านนี้มีความสำคัญทางประวัติศาสตร์และการทหารอย่างยิ่ง เนื่องจากเป็นจุดเชื่อมโยงเส้นทางสายไหมอันเก่าแก่กับพื้นที่ภายในของจีน ทำหน้าที่เป็นป้อมปราการที่ปกป้องจีนจากการรุกรานของศัตรูจากตะวันตก ด่านจวียงกวนมีสถาปัตยกรรมที่แข็งแรงและยิ่งใหญ่ ประกอบด้วยกำแพงที่สูงตระหง่าน ป้อมปราการ และหอคอยที่สร้างขึ้นเพื่อการป้องกัน และยังคงสภาพสมบูรณ์ในปัจจุบัน โดยสามารถเดินชมกำแพงที่ทอดยาวผ่านภูเขาและทะเลทราย สัมผัสกับประวัติศาสตร์และบรรยากาศของการเป็นด่านสำคัญในสมัยโบราณ ด่านจวียงกวนจึงเป็นสถานที่ท่องเที่ยวสำคัญที่ไม่เพียงแต่แสดงถึงความยิ่งใหญ่ของกำแพงเมืองจีนเท่านั้น แต่ยังบ่งบอกถึงความสำคัญของเส้นทางการค้าระหว่างจีนและดินแดนตะวันตก

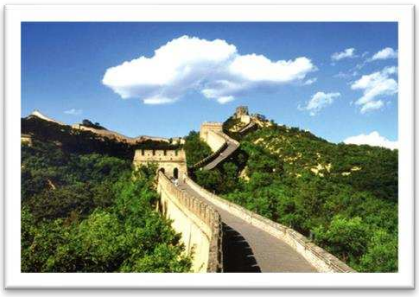
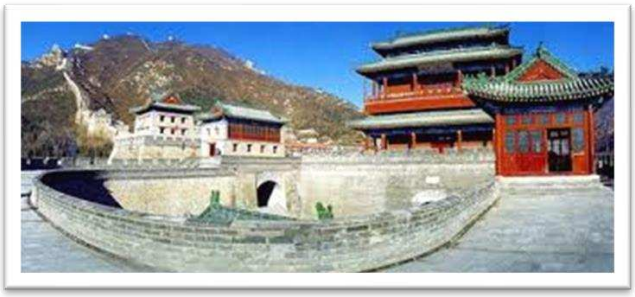
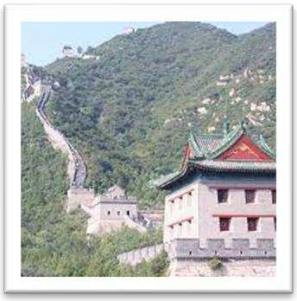

กลางวัน 🍽 บริการอาหารกลางวัน ณ ภัตตาคาร

หลังอาหาร จากนั้น นำท่านเดินทางสู่ **พระราชวังฤดูร้อนอวี้เหอหยวน** ตั้งอยู่พื้นที่ชานเมืองของปักกิ่งพื้นที่ส่วนใหญ่ล้อมรอบด้วยทะเลสาบคุนหมิง ได้รับการขึ้นทะเบียนเป็นมรดกโลกจากองค์กรยูเนสโก้ ภายใต้ชื่อพระราชวังฤดูร้อนและอุทยานในปักกิ่ง เป็นแหล่งท่องเที่ยวทางประวัติศาสตร์ สิ่งก่อสร้างสไตล์จีน รวมถึงทัศนียภาพอันงดงามมากที่สุดแห่งกรุงปักกิ่ง

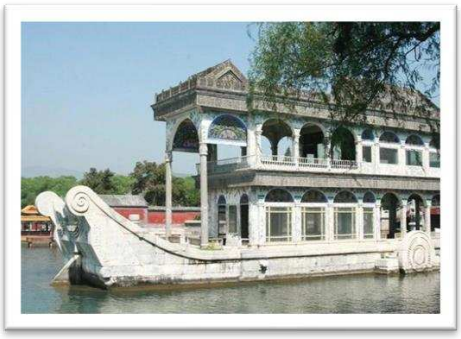



ค่ำ 🍽 บริการอาหารค่ำ ณ ภัตตาคาร

หลังอาหารนำท่านเดินทางเข้าสู่ที่พัก Holiday inn Express Beijing Airport Zone หรือเทียบเท่าระดับ 4 ดาว

วันที่สี่: หอกลอง หอระฆัง - ถนนโบราณหนานโหลวกูเซียง– เชคอินย่านใหม่ “ต้าฉีเจียง”

เช้า 🍽 บริการอาหารเช้า ณ ที่พัก

หลังอาหารจากนั้นนำท่านสู่ **หอระฆัง-หอกลอง (钟鼓楼)** หอกลอง – หอระฆังโบราณ ที่ใช้ไว้บอกเวลาเมื่อ 700 กว่าปีที่แล้วในสมัยราชวงศ์หยวน-หมิง-ชิง หอทั้ง2 หยุดการใช้งานหลังจากจักรพรรดิปูยี ฮ่องเต้องค์สุดท้ายของจีนลงจากอำนาจ อย่างไรก็ตามนับตั้งแต่ปี 2002 เป็นต้นมา เสียงกลองและระฆังกลับมาดังพร้อมกันอีกครั้ง ในวันขึ้นปีใหม่ของทุกปี โดยตีทั้งหมด 108 ที เพื่อส่งความสุขให้แก่คนในกรุงปักกิ่ง





นำท่านสู่ย่านเก่าปักกิ่ง **ถนนโบราณหนานโหลวกู่เซียง** ย่านหนานหลัวกู่เซี่ยง (Nanluogu Xiang) ที่อยู่ใกล้กับหอระฆัง และหอกลอง หนึ่งในหูท่งที่เก่าแก่ที่สุดในปักกิ่ง สร้างมาตั้งแต่ปี 1276 พร้อม ๆ กับการก่อตั้งราชวงศ์หงวนโน่นแน่ะ รวมแล้วตอนนี้ก็มีอายุ 757 ปี ถนนหนานหลัวกู่เซี่ยง ยาวเกือบ 800 เมตร และสองข้างถนนยังมีตอกซอกซอยเล็ก ๆ ให้เดินเล่นอีก 8 ซอย ในอดีตบริเวณนี้และพื้นที่รอบ ๆ เคยเป็นราชธานีของราชวงศ์หงวน ต่อมาในสมัยราชวงศ์หมิงและราชวงศ์ชิง บางส่วนของหนานหลัวกู่เซี่ยง กลายเป็นย่านอยู่อาศัยของขุนนางและพ่อค้า ซึ่งตอนนี้ก็ยังหลงเหลือบ้านหลังงามของบรรดาท่าน อย่างเช่น บ้านเกิดของหว่านหรง ราชินีของจักรพรรดิองค์สุดท้ายของจีน และบ้านเดิมของ Qi Baishi จิตรกรเอกชื่อดังของจีน

ปัจจุบัน หนานหลัวกู่เซี่ยง ถูกพัฒนาให้เป็นถนนคนเดิน แหล่งท่องเที่ยวชื่อดังของปักกิ่ง บนถนนเส้นหลักเต็มไปด้วยร้านค้ามากมาย มีตั้งแต่ร้านขายของที่ระลึกสไตล์ฮิป ๆ งาน hand made ร้านเสื้อผ้าบูติก ร้านอาหาร ร้านขนม อีกสารพัดอย่าง เดินเล่น กินขนม ชมตึกเก่า ฟินมาก หรือถ้าอยากหลบคนเยอะบนถนนเส้นหลัก แนะให้เลี้ยวเข้าซอยเล็กๆ ที่อยู่ด้านข้าง ก็จะได้สัมผัสกับบรรยากาศและวิธีชีวิตของคนที่อยู่ในหูท่งแท้จริง

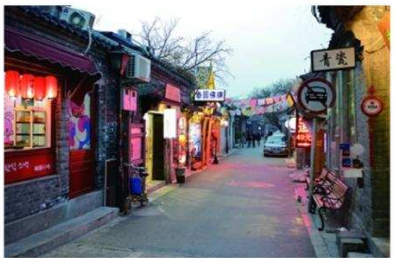


เที่ยง 🍽บริการอาหารกลางวัน ณ ภัตตาคาร

จากนั้นนำท่านช้อปปิ้งย่านใหม่ของปักกิ่ง **“ต้าฉีเจียง “** เป็นจุดเชคอินแหล่งใหม่ของปักกิ่ง จะมีร้านกาแฟ จุดถ่ายรูปน่ารัก เหมาะแก่การพักผ่อน และช้อปปิ้งสินค้านานาชนิด






ค่ำ 🍽 บริการอาหารค่ำ ณ ภัตตาคาร

หลังอาหารนำท่านเดินทางเข้าสู่ที่พัก Holiday inn Express Beijing Airport Zone หรือเทียบเท่าระดับ 4 ดาว

วันที่ห้า : ปักกิ่ง-วัดลามะ-สนามกีฬารังนก(ผ่านชม)-Olympic Tower(ถ่ายรูปด้านนอก)-กรุงเทพฯ

เช้า 🍽 บริการอาหารเช้า ณ ที่พัก

หลังอาหารหลังอาหารนำท่านสู่ **วัดลามะ** ซึ่งในอดีตเคยเป็นพระราชวังเก่าที่ประทับของจักรพรรดิหย่งเจิ้นองค์ชายสี่แห่งราชวงศ์ชิงและเป็นพระราชบิดาของจักรพรรดิเฉียนหลง นำท่านนมัสการพระพุทธเจ้าปรางค์อดีต ปัจจุบัน และอนาคต เพื่อเป็นสิริมงคล ชมพระพุทธรูปไม้ที่แกะสลักจากไม้จันทร์มีความสูงถึง 26 เมตร





จากนั้นนำท่านผ่านชม **สนามกีฬารังนก** สนามกีฬาแห่งชาติที่ถูกใช้สำหรับ โอลิมปิกฤดูร้อน 2008 และโอลิมปิกฤดูหนาว 2022 ตัวอาคารก่อสร้างรูปร่างเหมือนรังนกและเปล เป็นสัญลักษณ์แห่งความหวังของมนุษยชาติ และ Beijing Olympic Tower (ถ่ายรูปด้านนอก) หอคอยโอลิมปิกปักกิ่งตั้งอยู่ในพื้นที่ส่วนกลางของสวนโอลิมปิกปักกิ่ง และถือเป็นความสูงของสวนสาธารณะ ตัวหอคอยประกอบด้วยหอคอยอิสระ 5 หลัง โดยมีความสูงตั้งแต่ 186 เมตร ถึง 246.8 เมตร ออกแบบด้วยแนวคิด "ต้นไม้แห่งชีวิต" หอคอยเหล่านี้เป็นสัญลักษณ์ของต้นไม้แห่งชีวิตที่ยื่นออกมาจากพื้นคอนกรีตตามธรรมชาติ โดยมีกิ่งก้านแผ่กระจายไปทั่วจากด้านบนของหอคอยแต่ละหลัง ทำให้เกิดรูปทรงของมงกุฎต้นไม้ หอคอยทั้งห้าที่มีความสูงต่างกันทะยานขึ้นไปบนท้องฟ้า นำเสนอรูปทรงที่แตกต่างกันให้กับนักท่องเที่ยว แสดงให้เห็นถึงจิตวิญญาณที่เข้มแข็งและเป็นบวกที่รวมอยู่ในวงแหวนโอลิมปิก

กลางวัน 🍽 บริการอาหารกลางวัน ณ ภัตตาคาร

สมควรแก่เวลาท่านสู่สนามบินปักกิ่ง

17.20 น. ✈ เหินฟ้าสู่กรุงเทพฯ โดย**สายการบิน การบินไทย TG เที่ยวบินที่ TG615**

21.15 น. ถึงท่าอากาศยานสุวรรณภูมิโดยสวัสดิภาพ

CENTER TOUR
TRAVEL GROUP

บริษัท เซ็นเตอร์ทัวร์ ทราเวลกรุ๊ป จำกัด เลขที่ ทกท.11/12300
82/1 หมู่บ้านพฤกษาวิลเลจ 28/1 หมู่ 5 ต.เสาธงหิน อ.บางใหญ่ จ.นนทบุรี 11140
Tel : 02-157 9191-2 Fax : 02-157 9192 www.centertour.co.th
LINE : @centertour1

อัตราค่าบริการ ปักกิ่ง 5 วัน 4 คืน โดยสายการบิน THAI AIRWAY (TG)

กำหนดการเดินทาง	อัตราค่าบริการต่อท่าน (พักห้องพักคู่)	เด็กอายุต่ำกว่า 12 ปี ไม่ใช้เตียง	ห้องพักเดี่ยว เพิ่ม
04 – 08 กรกฎาคม 2569	41,900.-	40,900.-	5,000.-
25 – 29 กรกฎาคม 2569 วันเฉลิมพรรษา ร.10/ วันอาสาฬหบูชา	42,900.-	41,900.-	5,000.-
26 – 30 กรกฎาคม 2569วันเฉลิมพรรษา ร.10 / วันอาสาฬหบูชา/วันเข้าพรรษา	42,900.-	41,900.-	5,000.-
27 – 31 กรกฎาคม 2569 วันเฉลิมพรรษา ร.10 / วันอาสาฬหบูชา /วันเข้าพรรษา	42,900.-	41,900.-	5,000.-
11 – 15 สิงหาคม 2569 วันแม่แห่งชาติ	42,900.-	40,900.-	5,000.-
22 – 26 สิงหาคม 2569	41,900.-	40,900.-	5,000.-
12 – 16 กันยายน 2569	42,900.-	41,900.-	5,000.-
19 – 23 กันยายน 2569	41,900.-	40,900.-	5,000.-
20 – 24 ตุลาคม 2569 วันปิยะมหาราช	43,900.-	42,900.-	5,000.-
24 – 28 ตุลาคม 2569	42,900.-	41,900.-	5,000.-
06 - 10 พฤศจิกายน 2569	41,900.-	40,900.-	5,000.-
19 - 23 พฤศจิกายน 2569	41,900.-	40,900.-	5,000.-
05 - 09 ธันวาคม 2569 วันพ่อแห่งชาติ	43,900.-	42,900.-	5,000.-
06 – 10 ธันวาคม 2569 วันรัฐธรรมนูญ	43,900.-	42,900.-	5,000.-
25 – 29 ธันวาคม 2569 วันคริสต์มาส	43,900.-	42,900.-	5,000.-
30 ธันวาคม – 03 มกราคม 2570 เทศกาลปีใหม่	43,900.-	42,900.-	5,000.-
โปรแกรมอาจมีการเปลี่ยนขึ้นอยู่กับความเหมาะสมและเวลา			

CENTER TOUR
TRAVEL GROUP
บริษัท เซ็นเตอร์ทัวร์ ทราเวลกรุ๊ป จำกัด เลขที่ ทนท.11/12300
82/1 หมู่บ้านพฤกษาวิลเลจ 28/1 หมู่ 5 ต.เสารธงหิน อ.บางใหญ่ จ.นนทบุรี 11140
Tel : 02-157 9191-2 Fax : 02-157 9192 www.centertour.co.th
LINE : @centertour1

อัตรานี้รวม

☑ค่าตั๋วเครื่องบินไป-กลับ ☑ค่าโรงแรมที่พักตามรายการที่ระบุ ☑ค่าเข้าชมสถานที่ต่างๆ ตามรายการที่ระบุ
☑ค่าอาหารและเครื่องดื่มตามรายการที่ระบุ ☑ค่ารถรับส่งและระหว่างนำเที่ยวตามรายการที่ระบุ
☑ค่าภาษีสนามบินทุกแห่งที่มี ☑ ค่าทิปคนขับรถท้องถิ่นอัตราวันละ 10 หยวน / คน / วัน
☑ ค่าทิปไกด์ท้องถิ่นอัตราวันละ 10 หยวน / คน / วัน ☑ ค่าทิปหัวหน้าทัวร์อัตราวันละ 10 หยวน / คน / วัน
☑ค่าประกันอุบัติเหตุระหว่างการเดินทาง ท่านละไม่เกิน 1,000,000 บาท (ค่ารักษาพยาบาล 200,000 บาท)
ทั้งนี้ย่อมอยู่ในข้อจำกัดที่มีการตกลงไว้กับบริษัทประกันชีวิต

อัตรานี้ไม่รวม

☒กระเป๋าเดินทางในกรณีที่น้ำหนักเกินกว่าที่สายการบินกำหนด 20 กิโลกรัมต่อท่าน
☒ ค่าทำหนังสือเดินทาง (Passport) ☒ค่าอาหารที่ไม่ได้ระบุไว้ในรายการ
☒ค่าใช้จ่ายส่วนตัวนอกเหนือจากรายการ เช่น ค่าเครื่องดื่ม, ค่าอาหารที่สั่งเพิ่มเอง, ค่าโทรศัพท์, ค่าซักรีด ฯลฯ
☒ค่าทำใบอนุญาตที่กลับเข้าประเทศของคนต่างชาติหรือคนต่างด้าว
☒ค่าภาษีมูลค่าเพิ่ม 7%(กรณีต้องการใบกำกับภาษี) และค่าภาษีบริการหัก ณ ที่จ่าย 3%

สำรองที่นั่ง ชำระเงินมัดจำ ท่านละ 20,000 บาท พร้อมแจ้งชื่อเป็นภาษาอังกฤษตามหนังสือเดินทาง
ส่วนที่เหลือชำระทั้งหมดก่อนการเดินทาง 15 วัน

เงื่อนไขการยกเลิก

1. ยกเลิกก่อนการเดินทาง 30 วัน เก็บค่าบริการทั้งหมด 100% ทุกกรณี
(หากการันตีมัดจำกับสายการบิน ไม่สามารถคืนเงินได้ทุกกรณี)
2. ยกเว้นกรุ๊ปที่เดินทางช่วงวันหยุด หรือเทศกาลที่ต้องการันตีมัดจำกับสายการบิน หรือกรุ๊ปที่มีการการันตีค่ามัดจำที่พักโดยตรงหรือโดยการผ่านตัวแทนในประเทศหรือต่างประเทศและไม่อาจขอคืนเงินได้ รวมถึงเที่ยวบินพิเศษ เช่น EXTRA FLIGHT และ CHARTER FLIGHT จะไม่มีการคืนเงินมัดจำหรือค่าทัวร์ทั้งหมด เนื่องจากค่าตั๋วเป็นการเหมาจ่ายในเที่ยวบินนั้นๆ เมื่อมัดจำแล้วท่านสามารถหาผู้เดินทางมาเปลี่ยนแทนในช่วงเวลาที่ทันกำหนดสายการบินออกตั๋ว หรือก่อนยื่นวีซ่าได้เท่านั้น

หมายเหตุ

1. บริษัทฯ มีสิทธิ์ที่จะเปลี่ยนแปลงรายละเอียดบางประการในทัวร์นี้ เมื่อเกิดเหตุสุดวิสัยจนไม่อาจแก้ไขได้
2. บริษัทฯ ไม่รับผิดชอบค่าเสียหายในเหตุการณ์ที่เกิดจากสายการบิน ภัยธรรมชาติ ปฏิวัติและอื่นๆ ที่อยู่นอกเหนือการควบคุมของทางบริษัทฯ หรือค่าใช้จ่ายเพิ่มเติมที่เกิดขึ้นทางตรงหรือทางอ้อม เช่น การเจ็บป่วย, การถูกทำร้าย, การสูญหาย, ความล่าช้า หรือจากอุบัติเหตุต่างๆ

3. หากท่านถอนตัวก่อนรายการท่องเที่ยวจะสิ้นสุดลง ทางบริษัทฯ จะถือว่าท่านสละสิทธิ์และจะไม่รับผิดชอบค่าบริการที่ท่านได้ชำระไว้แล้ว ไม่ว่ากรณีใดๆ ทั้งสิ้น
4. บริษัทฯ จะไม่รับผิดชอบต่อการห้ามออกนอกประเทศ หรือห้ามเข้าประเทศ อันเนื่องมาจากมีสิ่งผิดกฎหมาย หรือเอกสารเดินทางไม่ถูกต้อง หรือการถูกปฏิเสธในกรณีอื่นๆ
5. รายการนี้เป็นเพียงข้อเสนอที่ต้องได้รับการยืนยันจากบริษัทฯ อีกครั้งหนึ่ง หลังจากได้สำรองที่นั่งบนเครื่อง และโรงแรมที่พักในต่างประเทศเป็นที่เรียบร้อย แต่อย่างไรก็ตามรายการนี้อาจเปลี่ยนแปลงได้ตามความเหมาะสม
6. ราคานี้คิดตามราคาตั๋วเครื่องบินในปัจจุบัน หากราคาตั๋วเครื่องบินปรับสูงขึ้น บริษัทฯ สงวนสิทธิ์ที่จะปรับราคาตั๋วเครื่องบินตามสถานการณ์ดังกล่าว
7. กรณีเกิดความผิดพลาดจากตัวแทน หรือหน่วยงานที่เกี่ยวข้อง จนมีการยกเลิก ล่าช้า เปลี่ยนแปลง การบริการจากสายการบิน บริษัทฯขนส่ง หรือหน่วยงานที่ให้บริการ บริษัทฯ จะดำเนินโดยสุดความสามารถที่จะจัดบริการทัวร์อื่นทดแทนให้ แต่จะไม่คืนเงินให้สำหรับค่าบริการนั้นๆ
8. มัคคุเทศก์ พนักงาน และตัวแทนของบริษัทฯ ไม่มีสิทธิ์ในการให้คำสัญญาใดๆ ทั้งสิ้นแทนบริษัทฯ นอกจากมีเอกสารลงนามโดยผู้มีอำนาจของบริษัทฯ กำกับเท่านั้น
9. หากไม่สามารถไปเที่ยวในสถานที่ที่ระบุในโปรแกรมได้ อันเนื่องมาจากธรรมชาติ ความล่าช้า และความผิดพลาดจากทางสายการบินจะไม่มีการคืนเงินใดๆ ทั้งสิ้น แต่ทั้งนี้ทางบริษัทฯ จะจัดหารายการเที่ยวสถานที่อื่นๆ มาให้ โดยขอสงวนสิทธิ์การจัดหานี้โดยไม่แจ้งให้ทราบล่วงหน้า

***<u>บริษัทฯ ขอสงวนสิทธิ์เปลี่ยนแปลงรายการตามความเหมาะสม แต่คงรักษามาตรฐานการบริการและผลประโยชน์ผู้เดินทางเป็นสำคัญ (ราคาดังกล่าวอาจเปลี่ยนแปลงได้ ทั้งนี้ขึ้นอยู่กับค่าเงินบาทและค่าน้ำมันเพิ่มเติมที่สายการบินเรียกเก็บ)</u>

บริษัทมีประกันอุบัติเหตุในวงเงินจำนวนประมาณ 1,000,000 บาท

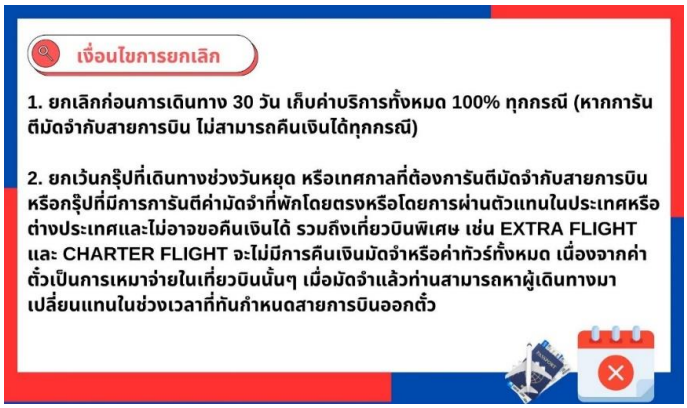



CENTER TOUR
TRAVEL GROUP
บริษัท เซ็นเตอร์ทัวร์ ทราเวลกรุ๊ป จำกัด เลขที่ ททท.11/12300
82/1 หมู่บ้านพฤกษาวิลเลจ 28/1 หมู่ 5 ต.เสาธงหิน อ.บางใหญ่ จ.นนทบุรี 11140
Tel : 02-157 9191-2 Fax : 02-157 9192 www.centertour.co.th
LINE : @centertour1

หมายเหตุ

1.บริษัทฯมีสิทธิ์ที่จะเปลี่ยนแปลงรายละเอียดบางประการในทัวร์นี้ เมื่อเกิดเหตุสุดวิสัยจนไม่อาจแก้ไขได้

2.บริษัทฯ ไม่รับผิดชอบค่าเสียหายในเหตุการณ์ที่เกิดจากสายการบิน ภัยธรรมชาติ ปฏิวัติและอื่นๆ ที่อยู่นอกเหนือการควบคุมของทางบริษัทฯ หรือค่าใช้จ่ายเพิ่มเติมที่เกิดขึ้นทางตรงหรือทางอ้อม เช่น การเจ็บป่วย, การถูกทำร้าย, การสูญหาย, ความล่าช้า หรือจากอุบัติเหตุต่างๆ

3.หากท่านถอนตัวก่อนรายการท่องเที่ยวจะสิ้นสุดลง ทางบริษัทฯ จะถือว่าท่านสละสิทธิ์และจะไม่รับผิดชอบค่าบริการที่ท่านได้ชำระไว้แล้ว ไม่ว่ากรณีใดๆ ทั้งสิ้น

4.บริษัทฯ จะไม่รับผิดชอบต่อการห้ามออกนอกประเทศ หรือห้ามเข้าประเทศ อันเนื่องมาจากมีสิ่งผิดกฎหมาย หรือเอกสารเดินทางไม่ถูกต้อง หรือการถูกปฏิเสธในกรณีอื่นๆ

5.รายการนี้เป็นเพียงข้อเสนอที่ต้องได้รับการยืนยันจากบริษัทฯ อีกครั้งหนึ่ง หลังจากได้สำรองที่นั่งบนเครื่อง และโรงแรมที่พักในต่างประเทศเป็นที่เรียบร้อย แต่อย่างไรก็ตาม รายการนี้อาจเปลี่ยนแปลงได้ตามความเหมาะสม

6.ราคานี้คิดตามราคาตั๋วเครื่องบินในปัจจุบัน หากราคาตั๋วเครื่องบินปรับสูงขึ้น บริษัทฯ สงวนสิทธิ์ที่จะปรับราคาตั๋วเครื่องบินตามสถานการณ์ดังกล่าว

7.กรณีเกิดความผิดพลาดจากตัวแทน หรือหน่วยงานที่เกี่ยวข้อง จนมีการยกเลิก ล่าช้า เปลี่ยนแปลง การบริการจากสายการบินบริษัทฯขนส่ง หรือหน่วยงานที่ให้บริการ บริษัทฯ จะดำเนินโดยสุดความสามารถที่จะจัดบริการทัวร์อื่นทดแทนให้ แต่จะไม่คืนเงินให้สำหรับค่าบริการนั้นๆ

8.มัคคุเทศก์ พนักงาน และตัวแทนของบริษัทฯ ไม่มีสิทธิ์ในการให้คำสัญญาใดๆ ทั้งสิ้นแทนบริษัทฯ นอกจากมีเอกสารลงนามโดยผู้มีอำนาจของบริษัทฯ กำกับเท่านั้น

9.หากไม่สามารถไปเที่ยวในสถานที่ที่ระบุในโปรแกรมได้ อันเนื่องมาจากธรรมชาติ ความล่าช้าและความผิดพลาดจากทางสายการบินจะไม่มีการคืนเงินใดๆ ทั้งสิ้น แต่ทั้งนี้ทางบริษัทฯ จะจัดหารายการเที่ยวสถานที่อื่นๆ มาให้ โดยขอสงวนสิทธิ์การจัดหานี้โดยไม่แจ้งให้ทราบล่วงหน้า

10. ในกรณีลูกค้าชำระเงินด้วยบัตรเครดิต หากกรุ๊ปยกเลิกไม่สามารถออกได้ ในการคืนเงินลูกค้าจะถูกหัก 3% จากยอดจำนวนเต็ม

***บริษัทฯ ขอสงวนสิทธิ์เปลี่ยนแปลงรายการตามความเหมาะสม แต่คงรักษามาตรฐานการบริการและผลประโยชน์
ผู้เดินทางเป็นสำคัญ (ราคาดังกล่าวอาจเปลี่ยนแปลงได้ ทั้งนี้ขึ้นอยู่กับค่าเงินบาทและค่าน้ำมันเพิ่มเติมที่สายการบินเรียกเก็บ)

