CENTER TOUR
TRAVEL GROUP

บริษัท เซ็นเตอร์ทัวร์ ทราเวลกรุ๊ป จำกัด เลขที่ ททท.11/12300
82/1 หมู่บ้านพฤกษาวิลเลจ 28/1 หมู่ 5 ต.เสาธงหิน อ.บางใหญ่ จ.นนทบุรี 11140
Tel : 02-157 9191-2 Fax : 02-157 9192 www.centertour.co.th
LINE : @centertour1



CENTER TOUR TRAVEL GROUP
บริษัท เซ็นเตอร์ทัวร์ ทราเวลกรุ๊ป จำกัด เลขที่ ททท.11/12300
82/1 หมู่บ้านพฤกษาวิลเลจ 28/1 หมู่ 5 ต.เสาธงหิน อ.บางใหญ่ จ.นนทบุรี 11140
Tel : 02-157 9191-2 Fax : 02-157 9192 www.centertour.co.th
LINE : @centertour1

วันแรก สนามบินสุวรรณภูมิ-สนามบินเซี่ยงไฮ้ผู่ตง-เซี่ยงไฮ้-หังโจว

06.30/07.30 น. นัดพบ ณ **สนามบินสุวรรณภูมิ** อาคารผู้โดยสารขาออกระหว่างประเทศ บริเวณจุดนัดพบเคาน์เตอร์ สายการบินเซี่ยงไฮ้แอร์ไลน์ **(Shanghai Airlines: FM)** โดยมีเจ้าหน้าที่ของบริษัทฯ คอยต้อนรับและดูแลความสะดวกเรื่องเอกสารและสัมภาระแก่ทุกท่าน

09.50/10.45 น. นำท่านบินตรงสู่ **นครเซี่ยงไฮ้** โดยสายการบิน**เซี่ยงไฮ้แอร์ไลน์** เที่ยวบินที่ **FM842**

15.25/16.00 น. เดินทางถึง**สนามบินเซี่ยงไฮ้ผู่ตง นครเซี่ยงไฮ้** มหานครนี้ขึ้นตรงต่อรัฐบาลกลางของจีน และมีประชากรมากเป็นอันดับหนึ่งของประเทศ โดยการผลักดันของรัฐบาลทำให้นครเซี่ยงไฮ้ก้าวขึ้นเป็นศูนย์กลางด้านเศรษฐกิจในภูมิภาคและได้รับขนานนามว่าเป็น “นครปารีสแห่งตะวันออก” หลังผ่านพิธีการตรวจคนเข้าเมืองและด่านศุลกากรแล้ว **(เวลาท้องถิ่นที่จีน เร็วกว่าประเทศไทย 1 ชั่วโมง กรุณาปรับเวลาของท่านเพื่อความสะดวกในการนัดหมาย)** จากนั้นนำท่านเดินทางสู่เมือง**หังโจว** เป็นเมืองหลวงของมณฑลเจ้อเจียง ได้รับสมญานามว่า ″สวรรค์บนดิน″ โดดเด่นด้วยทัศนียภาพทางธรรมชาติที่งดงาม ประวัติศาสตร์อันยาวนาน และเป็นหนึ่งในศูนย์กลางเศรษฐกิจและเทคโนโลยีที่สำคัญของเอเชีย (ใช้เวลาเดินทางประมาณ 2 ชั่วโมงครึ่ง)

เย็น **บริการอาหารเย็น ณ ภัตตาคาร** จากนั้นนำท่านเข้าพักที่โรงแรม

พักที่ HANGZHOU NEW CENTURY XIAOSHAN HOTEL 4 ดาวหรือเทียบเท่า

วันที่สอง ล่องเรือทะเลสาบซีหู-ถนนเหอฝั่งเจีย-ซูโจว-วัดฮั่นซาน-ถนนซานถัง*ไม่รวมล่องเรือ

เช้า **บริการอาหารเช้า ณ ห้องอาหารโรงแรม** จากนั้นนำท่าน **ล่องเรือทะเลสาบซีหู** ทะเลสาบน้ำจืดอันโด่งดัง ตั้งอยู่ใจกลางเมืองหังโจว เป็นแหล่งมรดกโลกทางวัฒนธรรม (UNESCO) ที่รวมความงดงามของธรรมชาติ เข้ากับสถาปัตยกรรมจีนโบราณ วัดวาอาราม และตำนานเล่าขาน (เช่น ตำนานพญางูขาวกับเจดีย์เหลยเฟิง) จากนั้นให้ท่านอิสระช้อปปิ้ง **ถนนเหอฝั่งเจีย** เป็นส่วนหนึ่งของย่านคึกคักโบราณ ″ชิงเหอฟาง″ ในเขตเมืองเก่าของหังโจว บริเวณตีนเขาอู๋ซาน ถนนมีความยาว 1,800 เมตร ถือเป็นหัวใจของย่านดังกล่าว





กลางวัน **บริการอาหารกลางวัน ณ ภัตตาคาร** จากนั้นนำท่านเดินทางสู่**เมืองซูโจว** เป็นเมืองสำคัญทางตะวันออกเฉียงใต้ของมณฑลเจียงซู เป็นศูนย์กลางด้านเศรษฐกิจ อุตสาหกรรม ศูนย์กลางการค้าและการขนส่ง นอกจากนี้ซูโจวยังเป็นเมืองสำคัญด้านวัฒนธรรม การศึกษา ศิลปะ และการคมนาคม(ใช้เวลาเดินทางประมาณ 2 ชั่วโมง) จากนั้นนำท่านเที่ยวชม **วัดฮั่นซาน** เป็นวัดและอารามในพุทธศาสนาในเขตกูซู มณฑลเจียงซู ประเทศจีนตั้งอยู่ที่เมืองเฟิงเฉียว (สะพานเมเปิ้ลสว่าง) ห่างจากเมืองเก่าซูโจวไปทางตะวันตกประมาณ 5 กิโลเมตร



เย็น **บริการอาหารเย็น ณ ภัตตาคาร** จากนั้นอิสระช้อปปิ้ง **ถนนซานถัง** ถนนโบราณที่มีความเก่าแก่เกือบ 1,200 ปี ครั้งหนึ่งถนนสายนี้เคยเป็นศูนย์กลางการค้าและวัฒนธรรมที่เจริญรุ่งเรืองที่สุดในสมัยราชวงศ์หมิงและราชวงศ์ชิง ปัจจุบันซานถังยังคงเป็นถนนที่เต็มไปด้วยเสน่ห์ของประวัติศาสตร์และวัฒนธรรม โดยได้รับการยกย่องว่าเป็น “ภาพย่อของซูโจวเก่า” และยังถูกจัดอันดับให้เป็นแหล่งท่องเที่ยวระดับ AAAA ของประเทศ*ไม่รวมล่องเรือ สมควรแก่เวลา จากนั้นนำท่านเข้าพักที่โรงแรม



พักที่ SUZHOU GRACE HOTEL พัก 4 ดาวหรือเทียบเท่า

วันที่สาม ซูโจว-อู๋ซี-หลิงซานต้าฝอ(รวมรถแบตเตอรี่)-ถนนหนานฉาง*ไม่รวมล่องเรือ

เช้า **บริการอาหารเช้า ณ ห้องอาหารโรงแรม** จากนั้นนำท่านเดินทางสู่**เมืองอู๋ซี** เป็นเมืองอุตสาหกรรมเก่าในมณฑลเจียงซู บริเวณที่ลุ่มปากแม่น้ำแยงซี มีทะเลสาบไท่หูพาดผ่านแบ่งเมืองออกเป็นสองส่วน ทางทิศตะวันตกมีอาณาเขตติดกับฉางโจว และทางทิศตะวันออกติดกับซูโจว พาท่านเที่ยวชม **หลิงซานต้าฝอ (รวมรถแบตเตอรี่)** หรือ พระใหญ่หลิงซาน ตั้งอยู่บนชายฝั่งทางเหนือของทะเลสาบไท่ ใกล้อู๋ซี มณฑลเจียงซู โดยเป็นพระพุทธรูปที่ใหญ่ที่สุดองค์หนึ่งในประเทศจีนและในโลก หลิงซานต้าฝอเป็นพระพุทธรูปปางยืนของพระอมิตาภพุทธะแบบสัมฤทธิ์กลางแจ้ง หนักกว่า 700 เมตริกตัน สร้างเสร็จเมื่อปลาย ค.ศ. 1996 พระพุทธรูปดังกล่าวสูง 88 เมตร รวมฐานบัว 9 เมตร



กลางวัน **บริการอาหารกลางวัน ณ ภัตตาคาร** จากนั้นอิสระช้อปปิ้ง ณ **ถนนหนานฉาง** ถนนคนเดินโบราณสายวัฒนธรรมที่มีชื่อเสียงที่สุดแห่งหนึ่งในใจกลางเมืองอู๋ซี โดยตั้งอยู่ขนานไปกับคลองขุดโบราณต้ายี่เหอ



(Grand Canal) ไฮไลต์สำคัญของที่นี่คือการผสมผสานระหว่างสถาปัตยกรรมจีนโบราณสไตล์เจียงหนาน (บ้านอิฐสีขาวหลังคากระเบื้องสีดำ) เข้ากับร้านค้า

เย็น **บริการอาหารเย็น ณ ภัตตาคาร** จากนั้นนำท่านเข้าพักที่โรงแรม

พักที่ WUXI HOLIDAY INN EXPRESS 4 ดาวหรือเทียบเท่า

วันที่สี่ อู๋ซี-เซี่ยงไฮ้-ตลาดเฉินหวังเมี่ยว-ถ่ายรูปกับตึกพันต้น- ถ่ายรูปกับตึกสตาร์บัคส์ และตึกเรือสำราญหลุยส์วิตตอง-ถนนนานจิง-หาดไว่ทาน-ล่องเรือชมแม่น้ำหวงผู่

เช้า **บริการอาหารเช้า ณ ห้องอาหารโรงแรม** จากนั้นนำท่านเดินทางสู่**เมืองเซี่ยงไฮ้** (ใช้เวลาเดินทางประมาณ 2 ชั่วโมง) ให้ท่านอิสระช้อปปิ้ง **ตลาดเฉินหวังเมี่ยว** เป็นย่านการค้าและท่องเที่ยวโบราณที่มีอายุกว่า 100 ปี ตั้งอยู่ใกล้สวนอวี้หยวน โดดเด่นด้วยสถาปัตยกรรมสมัยราชวงศ์หมิง-ชิง แหล่งรวมสตรีทฟู้ดดัง เช่น เสี่ยวหลงเปา Nanxiang ขนมพื้นเมือง ของที่ระลึก และสินค้าหัตถกรรม โดยเปิดให้บริการทั้งกลางวันและกลางคืน จากนั้นให้ท่าน



ถ่ายรูปกับตึกพันต้น หรือ เทียนอันเซียนซู่ (Tian An 1,000 Trees)กลุ่มอาคารดังกล่าวตั้งอยู่ริมฝั่งแม่น้ำซูโจวหรือแม่น้ำอู่ซง ซึ่งครอบคลุมพื้นที่กว่า 300,000 ตารางเมตร ได้รับการขนานนามว่าเป็นสิ่งมหัศจรรย์ของโลกสมัยใหม่ที่เทียบได้กับสวนลอยบาบิโลนโบราณอาคารพาณิชย์ที่ตกแต่งด้วยต้นไม้นี้ได้รับแรงบันดาลใจมาจาก 'เขาหวงซาน' ในมณฑลอันฮุย ซึ่งมีทิวทัศน์งดงามดุจภาพวาดและได้รับการขึ้นทะเบียนเป็นมรดกโลกโดยยูเนสโก (UNESCO)



กลางวัน **บริการอาหารกลางวัน ณ ภัตตาคาร** จากนั้นให้ท่าน **ถ่ายรูปกับตึกสตาร์บัคส์** ซึ่งเป็นสาขาที่ใหญ่และทันสมัยที่สุดแห่งหนึ่งของโลก มีขนาดใหญ่มาก ตกแต่งอลังการด้วยกลิ่นอายจีนโบราณ พร้อมเครื่องคั่วกาแฟสดขนาดใหญ่ถังทองแดง มีทั้งโซนกาแฟ (Starbucks Reserve) ชา (Teavana) เบเกอรี่ (Rocco Princi) และบาร์เครื่องดื่มพิเศษอื่นๆ จากนั้นให้ท่านได้ **ถ่ายรูปกับตึกเรือสำราญ หลุยส์วิตตอง Le Café Louis Vuitton (ชมด้านนอก)** พื้นที่สำหรับจัดกิจกรรมต่างๆ เปิดตัวเมื่อ 25 มิ.ย. 68 ที่ผ่านมา โดยออกแบบให้เป็นทั้งศูนย์แสดงสินค้า พื้นที่จัดแสดงงานศิลป์ และสถาปัตยกรรมเชิงไอคอนที่แสดงเอกลักษณ์ของแบรนด์



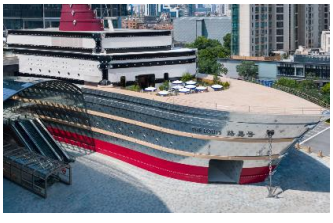

อย่างชัดเจน อาคารรูปร่างเรือและใช้แบรนด์ดังอย่างหลุยส์วิตตอง ประกอบอาคารให้เปล่งประกายสวยงามสุด ๆได้มุมและวิวที่แตกต่าง เพื่อใช้เป็นสถานที่จัดกิจกรรมพิเศษระดับไฮเอนด์และเปิดตัวสินค้าใหม่ ๆของยี่ห้อดัง

เย็น **บริการอาหารเย็น ณ ภัตตาคาร** จากนั้นอิสระช้อปปิ้ง ณ “Nanjing Road **ถนนนานจิง**” หรือ “หนานจิงลู่” ในภาษาจีนกลาง อดีตเป็นเมืองหลวงเก่าแก่ถึง 10 ราชวงศ์ ที่แห่งนี้จึงเต็มไปด้วยโบราณสถานที่สะท้อนความเป็นมาและความรุ่งเรืองในอดีต และเคยถูกอังกฤษใช้เป็นท่าเรือนานาชาติ จัดว่าเป็นที่แรกในการรองรับสินค้าที่นำเข้าจากต่างประเทศ ถนนสายนี้มีอายุเกือบ 170 ปี และขยายเส้นทางโดยลำดับ ถือเป็นถนนยุคใหม่สายแรก ๆ ของจีนเป็นย่านช้อปปิ้งที่เก่าแก่และมีชื่อเสียงที่สุดแห่งหนึ่งในเซี่ยงไฮ้ รัฐบาลยังได้จัดระเบียบถนนหนานจิงตะวันออกให้สมเป็น “ถนนธุรกิจสายแรกของจีน” มีสถานที่สำคัญทางประวัติศาสตร์มากมาย เช่น หอศิลปะและพิพิธภัณฑ์ จากนั้นพาท่านชม ณ **หาดไว่ทาน** หรือ เดอะบันด์ เป็นพื้นที่ริมน้ำ และเขตประวัติศาสตร์ที่ได้รับการคุ้มครองในใจกลางเซี่ยงไฮ้พื้นที่นี้ตั้งอยู่บนส่วนหนึ่งของถนนจงซาน ภายในเขตสัมปทานนานาชาติเซี่ยงไฮ้เดิม ซึ่งทอดยาวไปตามฝั่งตะวันตกของแม่น้ำหวงผู่ในส่วนตะวันออกของหวงผู่พื้นที่ริมแม่น้ำหันหน้าเข้าหาตึกระฟ้าสมัยใหม่ของลู่เจียจุ่ยในผู่ตง สมควรแก่เวลานำท่าน**ลงเรือชมวิวแม่น้ำหวงผู่** *รอบเรือเป็นไปตามกำหนดในวันเดินทาง ทั้งนี้คณะจำเป็นต้องเดินทางไปยังบริเวณท่าเรือเพื่อรอคิวลงเรือก่อนเวลา จากนั้นนำท่านเข้าพักที่โรงแรม







พักที่ SHANGHAI HOLIDAY INN EXPRESS HOTEL 4 ดาวหรือเทียบเท่า

วันที่ห้า เมืองโบราณจูเจี่ยเจียว(รวมล่องเรือ)-ถ่ายรูปตึกอู่คัง-ย่านซินเทียนตี้

เช้า **บริการอาหารเช้า ณ ห้องอาหารโรงแรม** จากนั้นนำท่าน**ล่องเรือตลาดน้ำจูเจียเจี่ยว** เป็นเมืองโบราณที่ถูกอนุรักษ์ไว้เป็นอย่างดีมีประวัติศาสตร์ยาวนานมากกว่า 1,700 ปี มีลำธารและแม่น้ำสายเล็ก ๆ คงเอกลักษณ์และความเป็นชุมชนไว้เป็นอย่างดี ไม่ว่าจะเป็นสะพานหินอันเก่าแก่หรืออาคารบ้านเรือนต่าง ๆ รอบ ๆ เต็มไปด้วยตรอกซอกซอย ที่เป็นแหล่งของฝากชั้นดี มีให้เลือกหลากหลาย ทั้งยังมีร้านอาหารจีนมากมาย จากนั้นพาท่าน**ถ่ายรูปตึกอู่คัง**





ย่านอู่คังลู่ ถนนสายประวัติศาสตร์ที่มีเสน่ห์ในเขตสวีฮุ่ย (Xuhui) ของเซี่ยงไฮ้ โดดเด่นด้วยอาคารสถาปัตยกรรมยุโรปเก่าแก่ (โคโลเนียล) ที่ร่มรื่นไปด้วยต้นไม้ใหญ่ มีแลนด์มาร์กสำคัญ คือ ตึกอู่คัง (Wukang Mansion) ให้ท่านได้ถ่ายรูปโซนตึกที่มีเอกลักษณ์เฉพาะตัว พร้อมมุมถ่ายรูปสวย ๆบริเวณข้างทาง

กลางวัน **บริการอาหารกลางวัน ณ ภัตตาคาร** จากนั้นให้ท่านอิสระช้อปปิ้ง **ย่านซินเทียนตี้** ย่านช้อปปิ้งใจกลางนครเซี่ยงไฮ้ ในอดีตช่วงกลางของปี ค.ศ. 1860 บริเวณย่านซินเทียนตี้เคยเป็นย่านที่อยู่อาศัยของชาวเซี่ยงไฮ้ มีเอกลักษณ์ของสิ่งปลูกสร้างโดยการใช้อิฐบล็อกเป็นแบบสถาปัตยกรรม



ฉือคู่เหมิน Shikumen การผสมผสานระหว่างสถาปัตยกรรมตะวันตกกับจีนเข้าด้วยกัน ทางเดินหิน กำแพงหิน ประตูหิน สมควรแก่เวลา จากนั้นนำท่านเข้าสู่ที่พัก

พักที่ SHANGHAI HOLIDAY INN EXPRESS HOTEL 4 ดาวหรือเทียบเท่า

วันที่หก วัดพระหยกขาว – สนามบินเซี่ยงไฮ้ผู่ตง – สนามบินสุวรรณภูมิ

เช้า **บริการอาหารเช้า ณ ห้องอาหารโรงแรม** จากนั้นนำท่านเข้านมัสการภายใน **วัดพระหยก** เป็นหนึ่งในสถานที่สำคัญทางพุทธศาสนาในเซี่ยงไฮ้ ซึ่งไม่ได้มีเพียงความงดงามทางศิลปะเท่านั้น แต่ยังมีความสำคัญทางประวัติศาสตร์และวัฒนธรรมอีกด้วย วัดนี้ถูกสร้างขึ้นในช่วงราชวงศ์ชิง โดยอาคารที่เห็นในปัจจุบันได้รับการบูรณะและสร้างใหม่ในรูปแบบสถาปัตยกรรมสมัยราชวงศ์ซ่งที่สง่างาม



สมควรแก่เวลานำท่านสู่**สนามบินเซี่ยงไฮ้ผู่ตง** พาท่านเช็คอินและโหลดสัมภาระ

14.40/17.20 น. เหินฟ้ากลับสู่ประเทศไทย โดยสายการบิน**เซี่ยงไฮ้แอร์ไลน์** เที่ยวบินที่ **FM839**

หมายเหตุ เดือนมกราคม-เดือนมิถุนายน 2570

เที่ยวบินที่ **FM853 PVG-BKK เวลาบิน 18.20-21.55 น./19.00-22.25 น.**

18.25/20.55 น. คณะเดินทางถึง **สนามบินสุวรรณภูมิ** ประเทศไทย โดยสวัสดิภาพฯ

หมายเหตุ: เวลาบินจะถูกปรับเปลี่ยนตามตารางของสายการบิน *ทั้งนี้โปรดตรวจสอบอีกครั้งเมื่อทำการจอง*

CENTER TOUR
TRAVEL GROUP
บริษัท เซ็นเตอร์ทัวร์ ทราเวลกรุ๊ป จำกัด เลขที่ ทนท.11/12300
82/1 หมู่บ้านพฤกษาวิลเลจ 28/1 หมู่ 5 ต.เสารธงหิน อ.บางใหญ่ จ.นนทบุรี 11140
Tel : 02-157 9191-2 Fax : 02-157 9192 www.centertour.co.th
LINE : @centertour1

อัตราค่าบริการ*ไม่เข้าร้านรัฐบาล*

วันเดินทาง (6 วัน 5 คืน)	ราคาต่อท่าน(พักห้องคู่)	พักเดี่ยว
3-8, 16-21 ก.ย. 69	34,900 บาท	5,000 บาท
15-20, 16-21 ต.ค.69	39,900 บาท	
5-10, 12-17 พ.ย.69	34,900 บาท	
9-14, 17-22 ธ.ค. 69	39,900 บาท	
21-26 ม.ค.70	33,900 บาท	
11-16, 18-23 มี.ค. 70		
1-6, 22-27 เม.ย. 70		
13-18, 20-25 พ.ค. 70	เดือนมกราคม – เดือนมิถุนายน 70 ไฟล์ทบินขากลับเป็น FM853 PVG-BKK	
3-8, 17-22 มิ.ย. 70		
ราคาดังกล่าวไม่รวมค่าทิป ไกด์ท้องถิ่น คนขับรถ และหัวหน้าทัวร์ 10 หยวนต่อวันต่อคน		

ไม่มีบริการห้องเสริมเตียงและไม่สามารถพัก 3 ท่านได้

อัตราค่าบริการนี้รวม

-ค่าตั๋วเครื่องบินชั้นทัศนาจร ไป-กลับ **น้ำหนักกระเป๋าสัมภาระท่านละไม่เกิน 20 กิโลกรัม**จำนวน 1 ชิ้น
-ค่าที่พัก 2 ท่าน ต่อ 1 ห้องคู่ / ค่าธรรมเนียมเข้าชมสถานที่ต่าง ๆ
-ค่าอาหารทุกมื้อที่ระบุในรายการ*รวมเมนูพิเศษ เสี่ยวหลงเปา ไก่ขอทาน หมูพันปี และบุฟเฟต์ซีฟู้ดพร้อมปิ้งย่าง
-ค่าพาหนะที่ใช้เดินทางที่ระบุในรายการ
-ค่าประกันอุบัติเหตุระหว่างการเดินทาง 1,000,000 บาท (ตามข้อตกลงระหว่างบริษัทฯ กับบริษัทประกัน)

อัตราค่าบริการนี้ไม่รวม

-ค่าจัดทำหนังสือเดินทาง และเอกสารต่างด้าวต่าง ๆ
-ค่าภาษีมูลค่าเพิ่ม(กรณีต้องการใบกำกับภาษี) 7 % / ภาษีหัก ณ ที่จ่าย 3 %
-ค่าน้ำหนักกระเป๋าเกินกำหนดของสายการบิน
-ค่าใช้จ่ายอื่น ๆ ที่นอกเหนือจากรายการระบุ อาทิเช่น เครื่องดื่ม-ค่าอาหารที่สั่งเพิ่ม, ค่าโทรศัพท์,ค่าของแตกในโรงแรม, ค่าของเช่นไหว้ และอื่น ๆ

-ค่าทิปไกด์ 10 หยวน คนขับรถ 10 หยวน และหัวหน้าทัวร์ 10 หยวนต่อวันต่อคน

รายละเอียดดังนี้ ค่าทิปไกด์ 10 หยวน จำนวน 6 วัน รวม 60 หยวน,คนขับรถ 10 หยวน จำนวน 6 วัน รวม 60 หยวน และ หัวหน้าทัวร์ 10 หยวน จำนวน 6 วัน รวม 60 หยวน รวมทั้งสิ้น 180 หยวนต่อท่าน

CENTER TOUR
TRAVEL GROUP
บริษัท เซ็นเตอร์ทัวร์ ทราเวลกรุ๊ป จำกัด เลขที่ ทนท.11/12300
82/1 หมู่บ้านพฤกษาวิลเลจ 28/1 หมู่ 5 ต.เสาธงหิน อ.บางใหญ่ จ.นนทบุรี 11140
Tel : 02-157 9191-2 Fax : 02-157 9192 www.centertour.co.th
LINE : @centertour1

เงื่อนไขการให้บริการ

กรุณาจองพร้อม**ชำระมัดจำท่านละ 15,000 บาท ส่วนที่เหลือชำระก่อนการเดินทาง 20 วัน**
พร้อมส่งรูปพาสปอร์ตของผู้เดินทางชัดเจนเต็มหน้ากระดาษทั้งสองหน้า อายุไม่ต่ำกว่า 6 เดือน
นับจากวันที่เดินทาง เหลือหน้าว่างไม่ต่ำกว่า 2 หน้า

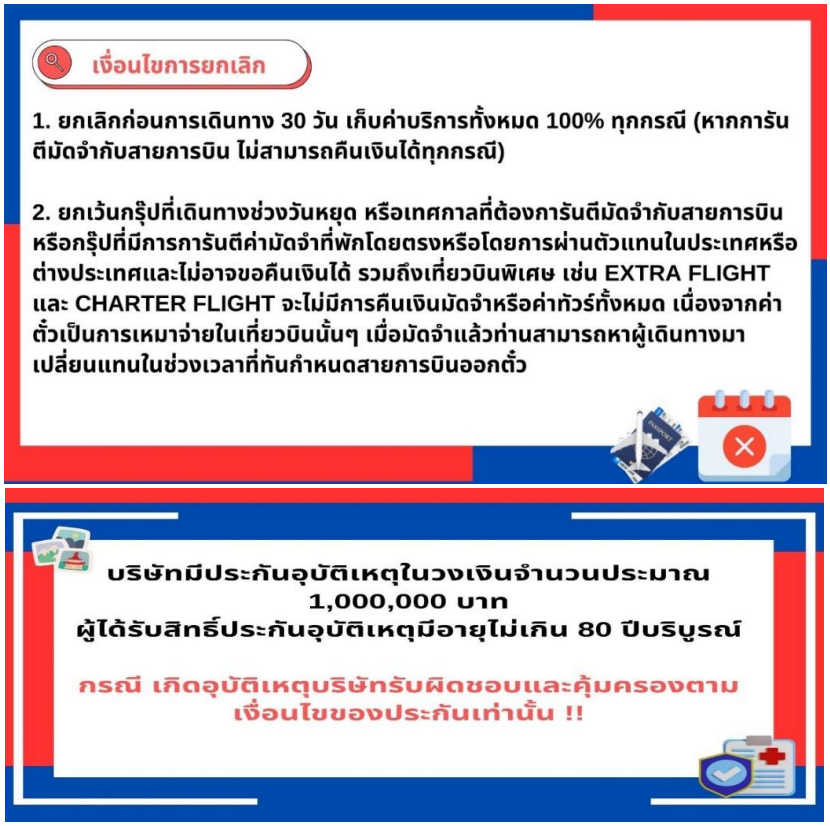

CENTER TOUR
TRAVEL GROUP

บริษัท เซ็นเตอร์ทัวร์ ทราเวลกรุ๊ป จำกัด เลขที่ ททก.11/12300
82/1 หมู่บ้านพฤกษาวิลเลจ 28/1 หมู่ 5 ต.เสาธงหิน อ.บางใหญ่ จ.นนทบุรี 11140
Tel : 02-157 9191-2 Fax : 02-157 9192 www.centertour.co.th
LINE : @centertour1

หมายเหตุ

1.บริษัทฯมีสิทธิ์ที่จะเปลี่ยนแปลงรายละเอียดบางประการในทัวร์นี้ เมื่อเกิดเหตุสุดวิสัยจนไม่อาจแก้ไขได้

2.บริษัทฯ ไม่รับผิดชอบค่าเสียหายในเหตุการณ์ที่เกิดจากสายการบิน ภัยธรรมชาติ ปฏิวัติและอื่นๆ ที่อยู่นอกเหนือการควบคุมของทางบริษัทฯ หรือค่าใช้จ่ายเพิ่มเติมที่เกิดขึ้นทางตรงหรือทางอ้อม เช่น การเจ็บป่วย, การถูกทำร้าย, การสูญหาย, ความล่าช้า หรือจากอุบัติเหตุต่างๆ

3.หากท่านถอนตัวก่อนรายการท่องเที่ยวจะสิ้นสุดลง ทางบริษัทฯ จะถือว่าท่านสละสิทธิ์และจะไม่รับผิดชอบค่าบริการที่ท่านได้ชำระไว้แล้ว ไม่ว่ากรณีใดๆ ทั้งสิ้น

4.บริษัทฯ จะไม่รับผิดชอบต่อการห้ามออกนอกประเทศ หรือห้ามเข้าประเทศ อันเนื่องมาจากมีสิ่งผิดกฎหมาย หรือเอกสารเดินทางไม่ถูกต้อง หรือการถูกปฏิเสธในกรณีอื่นๆ

5.รายการนี้เป็นเพียงข้อเสนอที่ต้องได้รับการยืนยันจากบริษัทฯ อีกครั้งหนึ่ง หลังจากได้สำรองที่นั่งบนเครื่อง และโรงแรมที่พักในต่างประเทศเป็นที่เรียบร้อย แต่อย่างไรก็ตาม รายการนี้อาจเปลี่ยนแปลงได้ตามความเหมาะสม

6.ราคานี้คิดตามราคาตั๋วเครื่องบินในปัจจุบัน หากราคาตั๋วเครื่องบินปรับสูงขึ้น บริษัทฯ สงวนสิทธิ์ที่จะปรับราคาตั๋วเครื่องบินตามสถานการณ์ดังกล่าว

7.กรณีเกิดความผิดพลาดจากตัวแทน หรือหน่วยงานที่เกี่ยวข้อง จนมีการยกเลิก ล่าช้า เปลี่ยนแปลง การบริการจากสายการบินบริษัทฯขนส่ง หรือหน่วยงานที่ให้บริการ บริษัทฯ จะดำเนินโดยสุดความสามารถที่จะจัดบริการทัวร์อื่นทดแทนให้ แต่จะไม่คืนเงินให้สำหรับค่าบริการนั้นๆ

8.มัคคุเทศก์ พนักงาน และตัวแทนของบริษัทฯ ไม่มีสิทธิ์ในการให้คำสัญญาใดๆ ทั้งสิ้นแทนบริษัทฯ นอกจากมีเอกสารลงนามโดยผู้มีอำนาจของบริษัทฯ กำกับเท่านั้น

9.หากไม่สามารถไปเที่ยวในสถานที่ที่ระบุในโปรแกรมได้ อันเนื่องมาจากธรรมชาติ ความล่าช้าและความผิดพลาดจากทางสายการบินจะไม่มีการคืนเงินใดๆ ทั้งสิ้น แต่ทั้งนี้ทางบริษัทฯ จะจัดหารายการเที่ยวสถานที่อื่นๆ มาให้ โดยขอสงวนสิทธิ์การจัดหานี้โดยไม่แจ้งให้ทราบล่วงหน้า

10. ในกรณีลูกค้าชำระเงินด้วยบัตรเครดิต หากกรุ๊ปยกเลิกไม่สามารถออกได้ ในการคืนเงินลูกค้าจะถูกหัก 3% จากยอดจำนวนเต็ม

***บริษัทฯ ขอสงวนสิทธิ์เปลี่ยนแปลงรายการตามความเหมาะสม แต่คงรักษามาตรฐานการบริการและผลประโยชน์
ผู้เดินทางเป็นสำคัญ (ราคาดังกล่าวอาจเปลี่ยนแปลงได้ ทั้งนี้ขึ้นอยู่กับค่าเงินบาทและค่าน้ำมันเพิ่มเติมที่สายการบินเรียกเก็บ)

