CENTER TOUR
TRAVEL GROUP

บริษัท เซ็นเตอร์ทัวร์ ทราเวลกรุ๊ป จำกัด เลขที่ ททท.11/12300
82/1 หมู่บ้านพฤกษาวิลเลจ 28/1 หมู่ 5 ต.เสาธงหิน อ.บางใหญ่ จ.นนทบุรี 11140
Tel : 02-157 9191-2 Fax : 02-157 9192 www.centertour.co.th
LINE : @centertour1



CENTER TOUR
TRAVEL GROUP
บริษัท เซ็นเตอร์ทัวร์ ทราเวลกรุ๊ป จำกัด เลขที่ ทกท.11/12300
82/1 หมู่บ้านพฤกษาวิลเลจ 28/1 หมู่ 5 ต.เสารธงหิน อ.บางใหญ่ จ.นนทบุรี 11140
Tel : 02-157 9191-2 Fax : 02-157 9192 www.centertour.co.th
LINE : @centertour1

| การบิน SHENZHEN AIRLINE (ZH) | | | | |
|---|---|---|---|---|
| Flight | Details | Departure | Arrival | Baggage |
| ZH282 | BKK – YCU | 18.00 | 23.05 | 23 KG / ท่าน / 1 ชิ้น |
| ZH281 | YCU – BKK | 13.20 | 17.00 | 23 KG / ท่าน / 1 ชิ้น |

## กำหนดวันเดินทาง

| วันเดินทาง (6วัน 5คืน) | ราคาต่อท่าน(พักห้องคู่) | พักเดี่ยว |
|---|---|---|
| 29 ตุลาคม-03 พฤศจิกายน 2569 | 25,900. -บาท | 5,500.-บาท |
| 31ตุลาคม-05 พฤศจิกายน 2569 | 25,900. -บาท | 5,500.-บาท |
| 05-10 พฤศจิกายน 2569 | 25,900. -บาท | 5,500.-บาท |
| 07-12 พฤศจิกายน 2569 | 25,900. -บาท | 5,500.-บาท |
| 12-17 พฤศจิกายน 2569 | 25,900. -บาท | 5,500.-บาท |
| 14-19 พฤศจิกายน 2569 | 25,900. -บาท | 5,500.-บาท |
| 19-24 พฤศจิกายน 2569 | 25,900. -บาท | 5,500.-บาท |
| 21-26 พฤศจิกายน 2569 | 25,900. -บาท | 5,500.-บาท |
| 26พฤศจิกายน-01ธันวาคม 2569 | 25,900. -บาท | 5,500.-บาท |
| 28พฤศจิกายน-03ธันวาคม 2569 | 25,900. -บาท | 5,500.-บาท |
| 03-08 ธันวาคม 2569 | 26,900. -บาท | 5,500.-บาท |
| 05-10 ธันวาคม 2569 | 26,900. -บาท | 5,500.-บาท |
| 10-15ธันวาคม 2569 | 26,900. -บาท | 5,500.-บาท |
| 12-17 ธันวาคม 2569 | 26,900. -บาท | 5,500.-บาท |
| 17-22 ธันวาคม 2569 | 26,900. -บาท | 5,500.-บาท |
| 19-24 ธันวาคม 2569 | 26,900. -บาท | 5,500.-บาท |
| 24-29 ธันวาคม 2569 | 26,900. -บาท | 5,500.-บาท |
| 26-31 ธันวาคม 2569 | 26,900. -บาท | 5,500.-บาท |
| 31ธันวาคม-05มกราคม 2570 | 27,900. -บาท | 5,500.-บาท |
| ราคานี้ไม่รวมค่าทิปไกด์ท้องถิ่น คนขับรถ และหัวหน้าทัวร์ ชำระที่สนามบิน 1,500.- บาท | | |

CENTER TOUR TRAVEL GROUP
บริษัท เซ็นเตอร์ทัวร์ ทราเวลกรุ๊ป จำกัด เลขที่ ททท.11/12300
82/1 หมู่บ้านพฤกษาวิลเลจ 28/1 หมู่ 5 ต.เสารธงหิน อ.บางใหญ่ จ.นนทบุรี 11140
Tel : 02-157 9191-2 Fax : 02-157 9192 www.centertour.co.th
LINE : @centertour1

| วันแรก | สนามบินสุวรรณภูมิ-สนามบินหยุนเฉิง |
|---|---|

15.00 น. พร้อมกันที่**สนามบินสุวรรณภูมิ ชั้น 4 สายการบินเซินเจิ้นแอร์ไลน์** SHENZHEN AIRLINES(ZH) โดยมีเจ้าหน้าที่บริษัทอำนวยความสะดวกตรวจเอกสารและที่นั่งก่อนการเดินทาง

18.00 น. เหินฟ้าสู่**เมืองหยุนเฉิง**
โดยสายการบินเซินเจิ้นแอร์ไลน์ SHENZHEN AIRLINES(ZH) **เที่ยวบินที่** ZH282

23.05 น. เดินทางถึง**สนามบินหยุนเฉิง** เมืองหยุนเฉิง เป็นนครระดับจังหวัดที่อยู่ทางใต้สุดในมณฑลซานซี สาธารณรัฐประชาชนจีน ติดกับนครหลินเฟิน และนครจิ้นเฉิงทางทิศเหนือและทิศตะวันออก และติดกับมณฑลเหอหนานและมณฑลฉ่านซีทางทิศใต้และทางตะวันตก หลังผ่านพิธีการตรวจคนเข้าเมืองแล้ว

(เวลาท้องถิ่นที่จีน เร็วกว่าประเทศไทย 1 ชั่วโมง กรุณาปรับเวลาของท่านเพื่อความสะดวกในการนัดหมาย)

สมควรแก่เวลานำท่านเข้าสู่ที่พัก MEHOOD EZZI HOTEL 4 **ดาวหรือเทียบเท่า**

| วันที่สอง | เมืองหยุนเฉิง – อุทยานหยุนซิวซาน – ถ้ำน้ำแข็งหมื่นปี - หมู่บ้านโบราณถ่าเอ่อป๋อ |
|---|---|

**เช้า** **บริการอาหารเช้า ณ ห้องอาหารของโรงแรม**

หลังอาหารนำท่านเดินทางสู่ **อุทยานแห่งชาติภูเขาหยุนซิวซาน (Yunqiu Mountain Scenic Area)** ตั้งอยู่ในเมืองหลินเฟิ่น มณฑลซานซี ประเทศจีน เป็นแหล่งท่องเที่ยวระดับ 5A นำท่านชม **ถ้ำน้ำแข็งหยุนซิวซาน (Yunqiu Mountain Ice Cave)** หนึ่งในไฮไลต์สำคัญของอุทยาน และเป็นแหล่งท่องเที่ยวระดับ 5A ถ้ำน้ำแข็งโบราณอายุกว่า 3 ล้านปี ภายในเต็มไปด้วยหินงอกหินย้อยและชั้นน้ำแข็งที่ก่อตัวเป็นรูปทรงแปลกตา เปล่งประกายสวยงามภายใต้แสงไฟหลากสี บรรยากาศภายในให้ความรู้สึกราวกับอยู่ในโลกอีกใบ พร้อมอุณหภูมิที่เย็นจัดติดลบตลอดทั้งปี




**เที่ยง** **บริการอาหารกลางวัน ณ ภัตตาคาร**

หลังอาหาร นำท่านเดินทางสู่ **หมู่บ้านโบราณท่าเอ่อป๋อ (Ta'erpo Ancient Village)** หมู่บ้านเก่าแก่ที่มีประวัติยาวนานกว่า 2,500 ปี ตั้งอยู่ท่ามกลางหุบเขาหยุนชิว ที่นี่ยังคงมีบ้านถ้ำแบบดั้งเดิม หรือ Yaodong ซึ่งเป็นภูมิปัญญาท้องถิ่นที่ช่วยให้เย็นสบายในช่วงฤดูร้อน และอบอุ่นในช่วงฤดูหนาว นำท่านเดินชมถนนหินภายในหมู่บ้าน ชมบ้านเก่าแก่ที่ยังคงเอกลักษณ์แบบดั้งเดิม แวะถ่ายภาพตามมุมต่าง ๆ และลองชิมขนมพื้นเมืองที่ทำสดใหม่ เช่น เต้าฮู้ร้อน ๆ รวมถึงแวะถ่ายรูปกับประตูหินโบราณ ซึ่งเป็นอีกหนึ่งมุมสวยของหมู่บ้านแห่งนี้




**เย็น** **บริการอาหารเย็น ณ ภัตตาคาร**

หลังอาหารนำท่านสู่พักที่ **Eyi Qihang Hotel 4 ดาวหรือเทียบเท่า**

**วันที่สาม** **น้ำตกฮูโขว – เมืองโบราณผิงเยา – ประสบการณ์สวมชุดพ่อค้าฮั่นผู้ร่ำรวย**

**เช้า** **บริการอาหารเช้า ณ ห้องอาหารของโรงแรม**

หลังอาหารนำท่านสู่ **น้ำตกหูโข่ว** ตั้งอยู่ในเมืองหูโข่ว อำเภออี้ฉวน เมืองเหยียนอัน มณฑลฉานซี บริเวณตอนกลางของแกรนด์แคนยอนฉินจิน เป็นน้ำตกที่ใหญ่เป็นอันดับสองของจีนและเป็นน้ำตกสีเหลืองที่ใหญ่ที่สุดในโลก ที่นี่แม่น้ำเหลืองแคบลงอย่างฉับพลันจากความลึกกว่า 300เมตร เหลือเพียง 20-30 เมตร ไหลลงมาจากหน้าผาสูงชันกว่า 20 เมตร ก่อให้เกิดภาพอันงดงามตระการตาที่เปรียบเสมือน "แม่น้ำเหลืองพันไมล์มารวมกันในหม้อใบเดียว" ในปี 2022 พื้นที่ท่องเที่ยวเชิงนิเวศน้ำตกหูโข่ว (ซึ่งมณฑลฉานซีและมณฑลชานซีร่วมกันยื่นขอขึ้นทะเบียน) ได้รับการจัดอันดับอย่างเป็นทางการให้เป็นแหล่งท่องเที่ยวระดับ AAAAA ของประเทศฝั่งมณฑลฉานซี ของพื้นที่ท่องเที่ยวแห่งนี้ มี ทัศนียภาพอันงดงามของน้ำตก






**เที่ยง** **บริการอาหารกลางวัน ณ ภัตตาคาร**

หลังอาหารนำท่านเดินทางสู่ **เมืองโบราณผิงเหยา** ตั้งอยู่ในอำเภอผิงเหยา เมืองจินจง มณฑลชานซี ประเทศจีน เป็นเมืองโบราณที่ได้รับการอนุรักษ์ไว้ดีที่สุดในประเทศจีน ตั้งแต่ศตวรรษที่ 19 ถึงต้นศตวรรษที่ 20 ผิงเหยาเป็นศูนย์กลางของอุตสาหกรรมการเงินของจีน เมืองโบราณผิงเหยามีประวัติศาสตร์อันยาวนานเกือบ 2,800 ปี สร้างขึ้นครั้งแรกในรัชสมัยของพระเจ้าซวนแห่งราชวงศ์โจวตะวันตก (827–782 ปีก่อนคริสตกาล) เมืองโบราณที่มีอยู่ในปัจจุบันสร้างขึ้นในสมัยหงหวู่ของราชวงศ์หมิง (ค.ศ. 1370) และครอบคลุมพื้นที่ 225 เฮกตาร์ ในปี ค.ศ. 1997 องค์การยูเนสโก ได้ขึ้นทะเบียน เมืองโบราณผิงเหยาทั้งหมด พร้อมกับวัดซวงหลินและวัดเจิ้งกัว ที่อยู่โดยรอบไว้ ในรายชื่อมรดกโลก เพื่อรับรองคุณค่าอันเป็นเอกลักษณ์ในประวัติศาสตร์ สถาปัตยกรรม และวัฒนธรรมของโลก

เปิดประสบการณ์ใหม่ **ให้ท่านสวมชุดพ่อค้าฮั่นผู้ร่ำรวย**




**เย็น** **บริการอาหารเย็น ณ ภัตตาคาร**

หลังอาหารนำท่านสู่พักที่ **Drama Hall Guest Hotel 4 ดาวหรือเทียบเท่า**

| วันที่สี่ | อุทยานวัฒนธรรมน้ำส้มตงฮู – เมืองโบราณไทหยวน |
|---|---|

**เช้า** **บริการอาหารเช้า ณ ห้องอาหารของโรงแรม**

หลังอาหารนำท่านเดินทางสู่ **อุทยานวัฒนธรรมน้ำส้มตงฮู หรือ**สวนน้ำส้มสายชูตงหู เป็นที่ตั้งของโรงงานเหม่ยเหอจู ซึ่งได้รับการยกย่องว่าเป็น "โรงงานผลิตน้ำส้มสายชูอันดับ 1 ของจีน" ในอุตสาหกรรม นอกจากนี้ยังมีสวนจัดแสดงน้ำส้มสายชูหมักและวิธีการบำบัดด้วยน้ำส้มสายชูเพื่อสุขภาพ หอแสดงเกียรติประวัติของแบรนด์ตงหู และกระบวนการบรรจุภัณฑ์ที่ทันสมัยสำหรับน้ำส้มสายชูหมักจากมณฑลชานซี สวนแห่งนี้ได้พัฒนาเป็นพิพิธภัณฑ์ประวัติศาสตร์วัฒนธรรมน้ำส้มสายชูและสวนท่องเที่ยวเชิงอุตสาหกรรมที่มีเอกลักษณ์ นับตั้งแต่เปิดทำการในปี 2545 สวนน้ำส้มสายชูตงหูมีผู้เข้าชมเกือบ 400,000 คน โดยมี ผู้เข้าชม ถึง 20,000 คนในช่วงวันหยุดยาววันแรงงาน ปี 2547 เพียงปีเดียว ในฐานะผลิตภัณฑ์การท่องเที่ยว ยอดขาย "น้ำส้มสายชูหมัก 5 ปี" เพียงอย่างเดียว ก็สูงถึงกว่า 1.5 ล้านหยวน






**เที่ยง** **บริการอาหารกลางวัน ณ ภัตตาคาร**

หลังอาหารนำท่านเดินทางสู่ **เมืองโบราณไท่หยวน** ตั้งอยู่บนถนนวงแหวนรอบนอกของถนนจินหยวนเหนือ เขตจินหยวน เมืองไท่หยวน มณฑลชานซี ครอบคลุมพื้นที่ประมาณ 0.81 ตารางกิโลเมตร ประตูเมืองตั้งอยู่ทางทิศตะวันออก ทิศใต้ ทิศตะวันตก และทิศเหนือ กำแพงเมืองมีความยาว 3,732 เมตร และมีพื้นที่ก่อสร้างรวม 77,000 ตารางเมตร กำแพงเมืองมีหอประตู 4 แห่ง หอมุม 4 แห่ง หอสังเกตการณ์ 36 แห่ง หอคู่ชิง 1 แห่ง หอสังเกตการณ์ 1 แห่ง และประตูทะลุกำแพง 6 แห่ง (รวม 12 ช่อง) รูปแบบโดยรวมของเมืองโบราณไท่หยวนเป็นไปตาม แบบแผนสถาปัตยกรรมโบราณของ "เมืองฟีนิกซ์" แห่งเมืองโบราณจินหยางและเป็นที่รู้จักกันในชื่อ "เมืองฟีนิกซ์" มาตั้งแต่สมัยโบราณ




**เย็น** **บริการอาหารเย็น ณ ภัตตาคาร**

หลังอาหารนำท่านสู่พักที่ **Qimei Xilinmen Hotel 4 ดาวหรือเทียบเท่า**

**วันที่ห้า** **คฤหาสน์ตระกูลหวัง – เมืองหยุนเฉิง – วัดกวนตี้แห่งไฮโจว**

**เช้า** **บริการอาหารเช้า ณ ห้องอาหารของโรงแรม**

หลังอาหารนำท่านเดินทางสู่ **ตระกูลหวังแห่งจิงเซิง** เป็นผู้ก่อตั้งหมู่บ้านตระกูลหวัง ตระกูลหวังแห่งจิงเซิง มีต้นกำเนิดมาจากหลางยาและต่อมาได้ย้ายไปทางตะวันตกสู่ไท่หยวน มณฑลชานซีในช่วงต้นราชวงศ์ซ่งใต้ หวังซือสมาชิกคนหนึ่งของตระกูล ได้ย้ายลงใต้จากไท่หยวน ไปยังหมู่บ้านโกวหยูถาน อำเภอหลิงซือ ในปีที่สองของ รัชสมัยหวงชิงแห่งราชวงศ์หยวน (1313) หวังเฉิงจ้ายได้นำครอบครัวย้ายไปที่หมู่บ้านจิงเซิง เพื่อทำการเกษตร และตั้งรกรากอยู่ที่นั่นเป็นเวลากว่า 600 ปี ในสมัยราชวงศ์หมิง


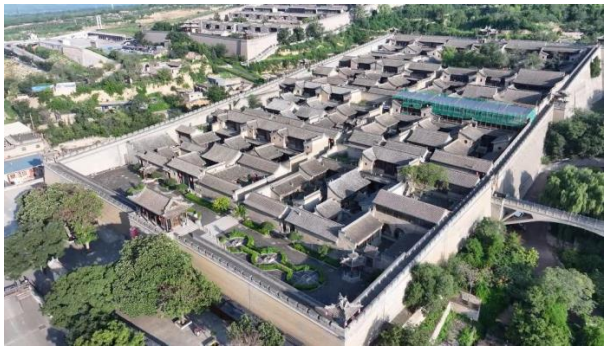

**เที่ยง** **บริการอาหารกลางวัน ณ ภัตตาคาร**

หลังอาหารนำท่านเดินทางสู่**เมืองหยุนเฉิง** เป็นนครระดับจังหวัดที่อยู่ทางใต้สุดของ มณฑลชานซี ประเทศจีน ซึ่งเต็มไปด้วยประวัติศาสตร์ วัฒนธรรมโบราณ และธรรมชาติอันสวยงาม

จากนั้นนำท่านสู่ **วัดกวนตี้เจียโจว** สร้างขึ้นครั้งแรกในปีที่ 9 แห่งรัชสมัยไคหวงของราชวงศ์สุย ต่อมาถูกทำลายด้วยไฟไหม้ อาคารส่วนใหญ่ที่มีอยู่ได้รับการสร้างขึ้นใหม่ในปีที่ 52 แห่งรัชสมัยคังซีของราชวงศ์ชิง ครอบคลุมพื้นที่ทั้งหมด 220,000 ตารางเมตร และเป็นวัดกวนตี้ที่เก่าแก่ที่สุด ใหญ่ที่สุด สูงที่สุด และได้รับการอนุรักษ์ไว้ดีที่สุดในประเทศจีน

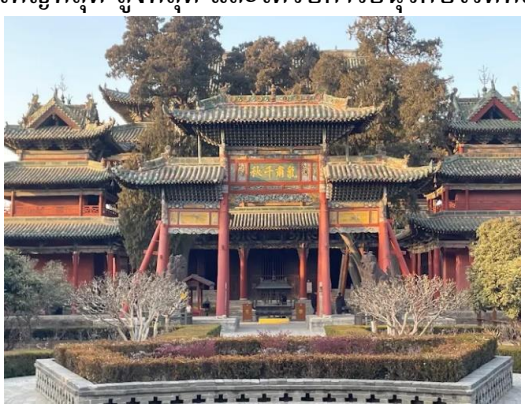


**เย็น** **บริการอาหารเย็น ณ ภัตตาคาร**

สมควรแก่เวลานำท่านเข้าสู่ที่พัก MEHOOD EZZI HOTEL 4 **ดาวหรือเทียบเท่า**

| **วันที่หก** | **เมืองหยุนเฉิง-ทะเลสาบเกลือ-สนามบินหยุนเฉิง – สนามบินสุวรรณภูมิ** |
|---|---|

**เช้า** **บริการอาหาร ณ ห้องอาหารของโรงแรม**

**หลังอาหารนำท่านเดินทางสู่ ทะเลสาบน้ำเค็มหยุนเฉิง** ซึ่งเป็นทะเลสาบที่ใหญ่ที่สุดในมณฑลชานซีและเป็นทะเลสาบน้ำเค็มชนิดโซเดียมซัลเฟตที่ใหญ่ที่สุดในประเทศจีน เมืองหยุนเฉิงมีประวัติการทำเหมืองเกลือยาวนานถึง 4,600 ปี และประวัติการพัฒนาเกลืออินทรีย์ยาวนาน 70 ปี ทะเลสาบเกลือเหอตงเคยเป็นแหล่งผลิตเกลือที่สำคัญในภาคเหนือของจีนในสมัยโบราณ




จากนั้นนำท่านเดินทางสู่**สนามบินหยุนเฉิง**

**13.20 น.** เหินฟ้ากลับสู่ประเทศไทย โดย**สายการบินเซินเจิ้นแอร์ไลน์ เที่ยวบินที่ ZH281**

**17.00 น.** **เดินทางถึงสนามบินสุวรรณภูมิ ประเทศไทย โดยสวัสดิภาพฯ**

**********

**อัตราค่าบริการนี้รวม**

☑ค่าตั๋วเครื่องบินชั้นทัศนาจร ไป-กลับ (ตามกรุ๊ป) **น้ำหนักกระเป๋าสัมภาระ1 ใบ**ไม่เกิน 23 กิโลกรัม****
☑ค่าที่พัก 2 ท่าน ต่อ 1 ห้องคู่ / ค่าธรรมเนียมเข้าชมสถานที่ต่างๆ / ค่าอาหารทุกมื้อที่ระบุในรายการ
☑ค่าพาหนะที่ใช้เดินทางที่ระบุในรายการ
☑ค่าประกันอุบัติเหตุระหว่างการเดินทาง 1,000,000 บาท (ตามข้อตกลงระหว่างบริษัทฯ กับบริษัทประกัน)

**อัตราค่าบริการนี้ไม่รวม**

✖ ค่าจัดทำหนังสือเดินทาง วีซ่าจีน(ถ้ามี) และเอกสารต่างด้าวต่างๆ
✖ ค่าภาษีมูลค่าเพิ่ม(กรณีต้องการใบกำกับภาษี) 7 % / ภาษีหัก ณ ที่จ่าย 3 %
✖ ค่าน้ำหนักกระเป๋า**เกินกำหนด**ของสายการบิน
✖ ค่าใช้จ่ายอื่นๆ ที่นอกเหนือจากรายการระบุ เช่น เครื่องดื่ม-ค่าอาหารที่สั่งเพิ่ม, ค่าโทรศัพท์,วีดีโอ, ค่าของแตกในโรงแรม และอื่นๆ
✖ **ค่าทิปไกด์ท้องถิ่น คนขับรถ และหัวหน้าทัวร์ ชำระที่สนามบิน 1,500.- บาท**

**เงื่อนไขการให้บริการ**

กรุณาจองพร้อม **ชำระมัดจำท่านละ 15,000 บาท** ส่วนที่เหลือชำระก่อนการเดินทาง 20 วัน พร้อมส่งรูปพาสปอร์ตของผู้เดินทางชัดเจนเต็มหน้ากระดาษทั้งสองหน้า อายุไม่ต่ำกว่า 6 เดือน นับจากวันที่เดินทาง เหลือหน้าว่างไม่ต่ำกว่า 2 หน้า

CENTER TOUR
TRAVEL GROUP

บริษัท เซ็นเตอร์ทัวร์ ทราเวลกรุ๊ป จำกัด เลขที่ ททท.11/12300
82/1 หมู่บ้านพฤกษาวิลเลจ 28/1 หมู่ 5 ต.เสาธงหิน อ.บางใหญ่ จ.นนทบุรี 11140
Tel : 02-157 9191-2 Fax : 02-157 9192 www.centertour.co.th
LINE : @centertour1

**บริษัทมีประกันอุบัติเหตุในวงเงินจำนวนประมาณ**
**1,000,000 บาท**
**ผู้ได้รับสิทธิ์ประกันอุบัติเหตุมีอายุไม่เกิน 80 ปีบริบูรณ์**

**กรณี เกิดอุบัติเหตุบริษัทรับผิดชอบและคุ้มครองตาม**
**เงื่อนไขของประกันเท่านั้น !!**

## เงื่อนไขการยกเลิก

1. ยกเลิกก่อนการเดินทาง 30 วัน เก็บค่าบริการทั้งหมด 100% ทุกกรณี (หากการันตีมัดจำกับสายการบิน ไม่สามารถคืนเงินได้ทุกกรณี)

2. ยกเว้นกรุ๊ปที่เดินทางช่วงวันหยุด หรือเทศกาลที่ต้องการันตีมัดจำกับสายการบิน หรือกรุ๊ปที่มีการการันตีค่ามัดจำที่พักโดยตรงหรือโดยการผ่านตัวแทนในประเทศหรือต่างประเทศและไม่อาจขอคืนเงินได้ รวมถึงเที่ยวบินพิเศษ เช่น EXTRA FLIGHT และ CHARTER FLIGHT จะไม่มีการคืนเงินมัดจำหรือค่าทัวร์ทั้งหมด เนื่องจากค่าตั๋วเป็นการเหมาจ่ายในเที่ยวบินนั้นๆ เมื่อมัดจำแล้วท่านสามารถหาผู้เดินทางมาเปลี่ยนแทนในช่วงเวลาที่ทันกำหนดสายการบินออกตั๋ว

CENTER TOUR
TRAVEL GROUP
บริษัท เซ็นเตอร์ทัวร์ ทราเวลกรุ๊ป จำกัด เลขที่ ททท.11/12300
82/1 หมู่บ้านพฤกษาวิลเลจ 28/1 หมู่ 5 ต.เสาธงหิน อ.บางใหญ่ จ.นนทบุรี 11140
Tel : 02-157 9191-2 Fax : 02-157 9192 www.centertour.co.th
LINE : @centertour1

# หมายเหตุ

1.บริษัทฯมีสิทธิ์ที่จะเปลี่ยนแปลงรายละเอียดบางประการในทัวร์นี้ เมื่อเกิดเหตุสุดวิสัยจนไม่อาจแก้ไขได้

2.บริษัทฯ ไม่รับผิดชอบค่าเสียหายในเหตุการณ์ที่เกิดจากสายการบิน ภัยธรรมชาติ ปฏิวัติและอื่นๆ ที่อยู่นอกเหนือการควบคุมของทางบริษัทฯ หรือค่าใช้จ่ายเพิ่มเติมที่เกิดขึ้นทางตรงหรือทางอ้อม เช่น การเจ็บป่วย, การถูกทำร้าย, การสูญหาย, ความล่าช้า หรือจากอุบัติเหตุต่างๆ

3.หากท่านถอนตัวก่อนรายการท่องเที่ยวจะสิ้นสุดลง ทางบริษัทฯ จะถือว่าท่านสละสิทธิ์และจะไม่รับผิดชอบค่าบริการที่ท่านได้ชำระไว้แล้ว ไม่ว่ากรณีใดๆ ทั้งสิ้น

4.บริษัทฯ จะไม่รับผิดชอบต่อการห้ามออกนอกประเทศ หรือห้ามเข้าประเทศ อันเนื่องมาจากมีสิ่งผิดกฎหมาย หรือเอกสารเดินทางไม่ถูกต้อง หรือการถูกปฏิเสธในกรณีอื่นๆ

5.รายการนี้เป็นเพียงข้อเสนอที่ต้องได้รับการยืนยันจากบริษัทฯ อีกครั้งหนึ่ง หลังจากได้สำรองที่นั่งบนเครื่อง และโรงแรมที่พักในต่างประเทศเป็นที่เรียบร้อย แต่อย่างไรก็ตาม รายการนี้อาจเปลี่ยนแปลงได้ตามความเหมาะสม

6.ราคานี้คิดตามราคาตั๋วเครื่องบินในปัจจุบัน หากราคาตั๋วเครื่องบินปรับสูงขึ้น บริษัทฯ สงวนสิทธิ์ที่จะปรับราคาตั๋วเครื่องบินตามสถานการณ์ดังกล่าว

7.กรณีเกิดความผิดพลาดจากตัวแทน หรือหน่วยงานที่เกี่ยวข้อง จนมีการยกเลิก ล่าช้า เปลี่ยนแปลง การบริการจากสายการบินบริษัทฯขนส่ง หรือหน่วยงานที่ให้บริการ บริษัทฯ จะดำเนินโดยสุดความสามารถที่จะจัดบริการทัวร์อื่นทดแทนให้ แต่จะไม่คืนเงินให้สำหรับค่าบริการนั้นๆ

8.มัคคุเทศก์ พนักงาน และตัวแทนของบริษัทฯ ไม่มีสิทธิ์ในการให้คำสัญญาใดๆ ทั้งสิ้นแทนบริษัทฯ นอกจากมีเอกสารลงนามโดยผู้มีอำนาจของบริษัทฯ กำกับเท่านั้น

9.หากไม่สามารถไปเที่ยวในสถานที่ที่ระบุในโปรแกรมได้ อันเนื่องมาจากธรรมชาติ ความล่าช้าและความผิดพลาดจากทางสายการบินจะไม่มีการคืนเงินใดๆ ทั้งสิ้น แต่ทั้งนี้ทางบริษัทฯ จะจัดหารายการเที่ยวสถานที่อื่นๆ มาให้ โดยขอสงวนสิทธิ์การจัดหานี้โดยไม่แจ้งให้ทราบล่วงหน้า

10. ในกรณีลูกค้าชำระเงินด้วยบัตรเครดิต หากกรุ๊ปยกเลิกไม่สามารถออกได้ ในการคืนเงินลูกค้าจะถูกหัก 3% จากยอดจำนวนเต็ม

***บริษัทฯ ขอสงวนสิทธิ์เปลี่ยนแปลงรายการตามความเหมาะสม แต่คงรักษามาตรฐานการบริการและผลประโยชน์
ผู้เดินทางเป็นสำคัญ (ราคาดังกล่าวอาจเปลี่ยนแปลงได้ ทั้งนี้ขึ้นอยู่กับค่าเงินบาทและค่าน้ำมันเพิ่มเติมที่สายการบินเรียกเก็บ)

