CENTER TOUR
TRAVEL GROUP
บริษัท เซ็นเตอร์ทัวร์ ทราเวลกรุ๊ป จำกัด เลขที่ ทนท.11/12300
82/1 หมู่บ้านพฤกษาวิลเลจ 28/1 หมู่ 5 ต.เสาธงหิน อ.บางใหญ่ จ.นนทบุรี 11140
Tel : 02-157 9191-2 Fax : 02-157 9192 www.centertour.co.th
LINE : @centertour1

เปลี่ยนแปลงไฟล์ทขากลับ 2/10/69



CENTER TOUR
TRAVEL GROUP

บริษัท เซ็นเตอร์ทัวร์ ทราเวลกรุ๊ป จำกัด เลขที่ ทนท.11/12300
82/1 หมู่บ้านพฤกษาวิลเลจ 28/1 หมู่ 5 ต.เสาธงหิน อ.บางใหญ่ จ.นนทบุรี 11140
Tel : 02-157 9191-2 Fax : 02-157 9192 www.centertour.co.th
LINE : @centertour1

ไชนาเซาเทิร์นแอร์ไลน์ *** สายการบิน Full Service ***

อิ่มอร่อย : อาหารซีฟู้ด บุฟเฟต์ซาบู และ ปิ้งย่างเกาหลี

พิเศษ!!พักบนเรือเฟอร์รี่ 1 คืน (ห้องแบบมีหน้าต่าง)



CENTER TOUR TRAVEL GROUP
บริษัท เซ็นเตอร์ทัวร์ ทราเวลกรุ๊ป จำกัด เลขที่ nnn.11/12300
82/1 หมู่บ้านพฤกษาวิลเลจ 28/1 หมู่ 5 ต.เสาธงหิน อ.บางใหญ่ จ.นนทบุรี 11140
Tel : 02-157 9191-2 Fax : 02-157 9192 www.centertour.co.th
LINE : @centertour1

วันที่	รายละเอียด	เช้า	เที่ยง	เย็น	โรงแรม
DAY 1	กรุงเทพฯ – สนามบินสุวรรณภูมิ (นัดเจอเวลา 08.00 น.) ไฟล์ทขาไป CZ 358 เส้นทาง : กรุงเทพ – กวางโจว เวลา 11.25 – 15.20 (ต่อเครื่องภายใน) CZ 6468 เส้นทาง : กวางโจว – ต้าเหลียน เวลา 17.45 – 21.00	-	-	อาหารร้อนบนเครื่อง	นอน ต้าเหลียน
DAY 2	ถ่ายรูปกับหอนาฬิกาที่จัตุรัสจงซาน – ท่าเรือชาวประมงหาดเสือ – อ่าวหลิงเจียว ถ่ายรูปใบไม้เปลี่ยนสีสวย ๆ ณ ถนนหนานซาน + ถนน QiQi – ถ่ายรูปวิวตรงข้ามสระว่ายน้ำต้าเหลียน – แถมฟรี!! นั่งรถรางปุ๊กปิ๊ก – ชมแสงสีเสียงที่จัตุรัสซิงไห่ – ที่พัก				นอน ต้าเหลียน
DAY 3	ถ่ายรูปด้านหน้าพิพิธภัณฑ์ศิลปะต้าเหลียน (ฉากในการ์ตูนโคนัน) – ถนนรัสเซีย – ถ่ายรูปกับใบไม้เปลี่ยนสีที่จัตุรัสประชาชน – รถรางสาย 201 – ถนนตงกวนเจีย – ถ่ายรูปกับแลนด์มาร์คดัง “ถนนกังตงสายที่ 5” – เมืองน้ำเวนิสต้าเหลียน – ขึ้นเรือเฟอรี่ไปเยียนไถ – เข้าที่พัก (ห้องละ 2 ท่าน ห้องส่วนตัวแบบมีหน้าต่าง) 中华复兴号 ZHONGHUAFUXINGHAO (21.30 – 04.30 น.)			บุฟเฟต์ชาบู	นอน บนเรือ
DAY 4	รับท่าเรือ – เยียนไถ – ทานอาหารเช้าที่โรงแรม – ท่าเรือประมงไห่ชาง – ถนนคนเดินเฉาหยาง – ถ่ายรูปกับแลนด์มาร์คดังของเยียนไถ “ปลาวาฬเกยตื้น”– นั่งรถบัสไปชิงเต่า (โดยรถบัส 3 ชั่วโมง) – ถ่ายรูปกับแลนด์มาร์คดังชิงเต่า “ซาจือโข่ว” (หมู่บ้านชาวประมงชื่อดัง) – อิสระช้อปปิ้งถนนคนเดินไถตง – เข้าโรงแรม			-	นอน ชิงเต่า
DAY 5	ชมวิวพาโนรามาบนเขา Signal Hill – ถ่ายรูปชิค ๆ กับกำแพงกราฟฟิตี้และงานศิลปะที่ “ถนนหลงเจียงลู่” – โรงเบียร์ชิงเต่า – ถ่ายรูปกับสะพานจ้านเฉียว – ช้อปปิ้งถนนจงซาน – ถ่ายรูปกับโบสถ์เมืองชิงเต่า ST. MICHAEL’S CATHEDRAL – เดินเล่นย่าน Da Bao island ย่านเมืองเก่าสไตล์เยอรมัน & จีน – ถ่ายรูปกับวิวเมืองไซเบอร์พังค์ชิงเต่าที่ Fushan Bay (กลางคืน) + ถ่ายรูปกับจัตุรัส 54		ปิ้งย่างเกาหลี	เมนูซีฟู้ด	นอน ชิงเต่า
DAY 6	ชมใบไม้เปลี่ยนสีสวย ๆ ณ สวนสาธารณะปาต้ากวน – สนามบินชิงเต่า – สนามบินกวางโจว – กรุงเทพฯ ไฟล์ทขากลับ CZ 3536 เส้นทาง : ชิงเต่า – กวางโจว เวลา 16.00 – 19.30 น. (NEW) (ต่อเครื่องภายใน) CZ 3035 เส้นทาง : กวางโจว – กรุงเทพ เวลา 23.00 – 01.05 น. (NEW)		เบอร์เกอร์	อาหารร้อนบนเครื่อง	

*** โปรแกรมท่องเที่ยว และ เมนูอาหาร อาจมีการสลับปรับเปลี่ยนโปรแกรมตามความเหมาะสมของหน้างาน ไกด์และหัวหน้าทัวร์จะแจ้งให้ท่านทราบในแต่ละวัน **

CENTER TOUR TRAVEL GROUP
บริษัท เซ็นเตอร์ทัวร์ ทราเวลกรุ๊ป จำกัด เลขที่ ททท.11/12300
82/1 หมู่บ้านพฤกษาวิลเลจ 28/1 หมู่ 5 ต.เสาธงหิน อ.บางใหญ่ จ.นนทบุรี 11140
Tel : 02-157 9191-2 Fax : 02-157 9192 www.centertour.co.th
LINE : @centertour1

โปรแกรมทัวร์

วันแรก สนามบินสุวรรณภูมิ – สนามบินกวางโจว – เมืองต้าเหลียน

08.00 น. พร้อมกัน **ณ สนามบินสุวรรณภูมิ** อาคารผู้โดยสารขาออก ชั้น 4 ประตูทางเข้าหมายเลข 9 โปรดสังเกตป้ายต้อนรับที่สนามบิน **"HAPPY TOGETHER"** โดยมีหัวหน้าทัวร์คอยให้การต้อนรับและอำนวยความสะดวกแก่ท่าน





11.25 น. เดินทางสู่ **กวางโจว** ประเทศจีน โดยสายการบิน **ไชนาเซาเทิร์นแอร์ไลน์ เที่ยวบิน CZ358** **(บริการอาหารร้อนและเครื่องดื่มบนเครื่อง) (1)**

15.20 น. ถึง **สนามบินนานาชาติกวางโจวไป๋หยุน** **จากนั้นต่อเครื่องบินภายในไปยังเมืองต้าเหลียน**

17.45 น. เดินทางสู่ **"เมืองต้าเหลียน"** โดยสายการบิน **ไชนาเซาเทิร์นแอร์ไลน์ เที่ยวบิน CZ6468** **(บริการของว่างและเครื่องดื่มบนเครื่อง) (2)**

21.00 น. เดินทางถึง **สนามบินต้าเหลียนโจวซุยจื่อ** หลังผ่านขั้นตอนการตรวจคนเข้าเมือง และรับสัมภาระ **(เวลาท้องถิ่นของจีนเร็วกว่าประเทศไทย 1 ชม.)** จากนั้นนำท่านเข้าสู่โรงแรมที่พัก

เข้าสู่ที่พักโรงแรม KAIYUAN MINGTING HOTEL หรือ โรงแรมระดับเทียบเท่า 4 ดาว

วันที่สอง ถ่ายรูปกับหอนาฬิกาที่จัตุรัสจงซาน – เช็คอินถ่ายรูปแลนด์มาร์คยอดฮิตของเมืองต้าเหลียนที่ “อ่าวหลิงเจียว” + “ท่าเรือชาวประมงหาดเสือ” – **พาท่านไปถ่ายรูปใบไม้เปลี่ยนสีสวย ๆ ถนนหนานซาน + ย่านถนน QiQi** – ถ่ายรูปตึกยุโรปที่อยู่ตรงข้ามสระว่ายน้ำต้าเหลียน – **ไฮไลท์!! พาท่านนั่งรถรางปุ๊กปิ๊ก + ชมแสงสียามค่ำคืนที่จัตุรัสซิงไห่** – เข้าสู่ที่พัก

เช้า **รับประทานอาหารเช้า ณ โรงแรมที่พัก (3)**

จากนั้นนำท่านไปถ่ายรูปที่ **“จัตุรัสจงซาน” (ZHONGSHAN SQUARE)** ถือเป็นแลนด์มาร์คที่สำคัญที่สุดแห่งหนึ่งของเมืองต้าเหลียน และเป็นจุดเช็คอินยอดนิยมสำหรับผู้ที่รักการถ่ายรูป โดยเฉพาะบริเวณหอนาฬิกาและกลุ่มอาคารสถาปัตยกรรมคลาสสิกที่ล้อมรอบ





จากนั้นนำท่านไปยัง **“อ่าวหลิงเจียว”** เป็นจุดชมวิวและจุดถ่ายภาพที่ได้รับความนิยมอย่างมากในเมืองต้าเหลียน ตั้งอยู่ทางทิศใต้ของท่าเรือชาวประมงหาดเสือ จากบริเวณชายฝั่งของอ่าวหลิงเจียว คุณจะสามารถมองข้ามไปยังฝั่งตรงข้าม ซึ่งเป็นกลุ่มอาคารสไตล์ยุโรปสีสันสดใสของท่าเรือชาวประมงที่เรียงรายอยู่ตามเนินเขา เมื่อตัดกับผืนน้ำทะเลสีฟ้าใส ทำให้ที่นี่ได้รับฉายาว่า ″ซานโตรินี″ หรือ ″อิตาลีฉบับย่อ″ ในต้าเหลียน เป็นจุดที่ถ่ายรูปออกมาแล้วเหมือนอยู่ยุโรปมาก



จากนั้นนำท่านเดินทางสู่ **ท่าเรือชาวประมงหาดเสือ** (DALIAN FISHERMAN'S WHARF) เป็นหนึ่งในสถานที่ท่องเที่ยวที่โรแมนติกและมีเสน่ห์ที่สุดในเมืองต้าเหลียน ท่าเรือแห่งนี้ได้รับการออกแบบโดยได้รับแรงบันดาลใจจาก "Fisherman's Wharf" ในสหรัฐอเมริกาและยุโรป มีอาคารสไตล์วิคตอเรียนสีสันสดใส ยอดแหลม กำแพงอิฐแดง และโคมไฟเหล็กหล่อ จนได้รับฉายาว่าเป็น "ยุโรปน้อยแห่งต้าเหลียน" หรือ "หมู่บ้านนอร์ดิก"



เที่ยง **รับประทานอาหารกลางวัน ณ ร้านอาหาร (4)**

จากนั้นนำท่านไป **"ถนนหนานซาน" (NANSHAN ROAD)** เมืองต้าเหลียน เป็นถนนสายเก่าแก่ที่มีเสน่ห์ โดดเด่นด้วยอาคารสไตล์ยุโรปอายุกว่า 100 ปี รายล้อมด้วยคาเฟ่ ร้านอาหาร และร้านค้าเล็ก ๆ บรรยากาศเงียบสงบ เหมาะสำหรับเดินเล่น ถ่ายรูป และสัมผัสเสน่ห์ของต้าเหลียนในมุมคลาสสิกที่ผสมผสานวัฒนธรรมจีนและยุโรปได้อย่างลงตัว **และในช่วงใบไม้เปลี่ยนสีทั้งถนนย่านนี้จะเต็มไปด้วยต้นแปะก๊วยสีทองเหลืองอร่ามเต็มอร่อยสองข้างทาง** ให้ท่านได้เดินถ่ายรูปเล่นเพลิน ๆ และจิบกาแฟชิล ๆ ชมบรรยากาศในความโรแมนติกของถนนแห่งนี้



ใกล้ถนนหนานซาน ท่านสามารถเดินไปยัง **“ถนน QiQi”** **เป็นหนึ่งในจุดชมใบไม้เปลี่ยนสีที่สวยอีกแห่งหนึ่งของเมืองต้าเหลียน ในช่วงฤดูใบไม้ร่วง ต้นแปะก๊วยและเมเปิลสองข้างทางจะเปลี่ยนเป็นสีเหลืองทองและแดงสด** สร้างอุโมงค์ธรรมชาติที่งดงาม เหมาะสำหรับเดินเล่น ถ่ายภาพ และสัมผัสบรรยากาศโรแมนติกของต้าเหลียนในฤดูใบไม้เปลี่ยนสี



จากนั้นนำท่านไป **“ถ่ายรูปตึกยุโรปที่อยู่ตรงข้ามสระว่ายน้ำต้าเหลียน”** ซึ่งอยู่ใกล้กับจัตุรัสซิงไห่ เป็นมุมถ่ายรูปที่ Vibe ดีมาก ๆ ที่มีฉากหลังเป็นตึกสไตล์ยุโรป และเหล่านกนางนวลที่บิน เป็นพร็อพให้นักท่องเที่ยวได้ถ่ายรูปสวย ๆอีกด้วย



จากนั้นนำท่านไป **“นั่งรถรางปุ๊กปิ๊ก”** สวนสนุกข้างจัตุรัสซิงไห่ รถรางปุ๊กปิ๊กเป็นหนึ่งในกิจกรรมยอดนิยมบริเวณสวนสนุกริมทะเลข้างจัตุรัสซิงไห่ นักท่องเที่ยวจะได้นั่งรถรางสีสันสดใส ระหว่างนั่งรถรางสามารถเพลิดเพลินกับวิวทะเลอันกว้างใหญ่ รับลมทะเลเย็น ๆ และเก็บภาพความประทับใจได้ตลอดเส้นทาง **** ราคานี้รวมค่ารถรางปุ๊กปิ๊กแล้ว ****



จากนั้นท่านสามารถเดินเล่นชมวิวที่ **“จัตุรัสซิงไห่” (XINGHAI SQUARE)** แลนด์มาร์กสำคัญของเมืองต้าเหลียน และเป็นหนึ่งในจัตุรัสริมทะเลที่ใหญ่ที่สุดในเอเชีย โดดเด่นด้วยวิวทะเลกว้างสุดสายตา สถาปัตยกรรมสวยงาม บรรยากาศโรแมนติก และเป็นจุดถ่ายรูปยอดนิยมของนักท่องเที่ยวเหมาะสำหรับการเดินเล่น **พิเศษ!!ในยามค่ำคืนที่จัตุรัสซิงไห่ท่านจะได้ชมการแสดงแสงสีเสียงสุด โรแมนติก** (เวลาในการแสดงแสงสีเสียงขึ้นอยู่สภาพอากาศ บริษัทฯไม่สามารถกำหนดได้)




ค่ำ รับประทานอาหารเย็น ณ ร้านอาหาร (5)

เข้าสู่ที่พักโรงแรม KAIYUAN MINGTING HOTEL หรือ โรงแรมระดับเทียบเท่า 4 ดาว

วันที่สาม ถ่ายรูปด้านหน้าของพิพิธภัณฑ์ศิลปะต้าเหลียน (ฉากในการ์ตูนโคนัน) –ถนนรัสเซีย พาท่านไปถ่ายรูปกับใบไม้เปลี่ยนสีที่จัตุรัสประชาชน – เดินเล่นถนนตงกวนเจีย ถ่ายรูปกับรถรางสาย 201 – ถนนกังตงสายที่ 5 – เมืองน้ำเวนิสต้าเหลียน ขึ้นเรือเฟอร์รี่เดินทางไปยังเมืองเยียนไถ – พักบนเรือ (ห้องพักแบบมีหน้าต่างห้องละ 2 ท่าน)

เช้า **รับประทานอาหารเช้า ณ โรงแรมที่พัก (6)**

จากนั้นนำท่านไปเช็คอินอีกหนึ่งแลนด์มาร์คดัง ถ่ายรูป **“ด้านหน้าพิพิธภัณฑ์ศิลปะต้าเหลียน”** (ฉากในการ์ตูนโคนันชื่อดัง) จุดนี้ถือเป็นจุดที่สายถ่ายภาพสถาปัตยกรรมและสายพอร์ตเทรตไม่ควรพลาด เพราะที่นี่มีเอกลักษณ์เฉพาะตัวที่ต่างจากมิวเซียมสมัยใหม่ทั่วไป




จากนั้นนำท่านไปยัง **“ถนนรัสเซีย”** ถนนสายนี้มีความยาวประมาณ 430 เมตร เป็นจุดที่ชาวรัสเซียเริ่มสร้างเมืองต้าเหลียนขึ้นในช่วงปลายศตวรรษที่ 19 (ปี 1898) สถาปัตยกรรมสองข้างทางจึงเป็นแบบรัสเซียดั้งเดิมเกือบทั้งหมด มีทั้งอาคารไม้แกะสลัก หลังคาทรงจั่วสูง และโดมหัวหอมที่ดูคล้ายกับย่านเมืองเก่าในยุโรปตะวันออก ยังเป็นแหล่งรวมสินค้าที่มีกลิ่นอายของรัสเซียและของฝากท้องถิ่นเมืองต้าเหลียนที่น่าสนใจ




เที่ยง **รับประทานอาหารกลางวัน ณ ร้านอาหาร (7)**

จากนั้นนำท่านไปถ่ายรูปใบไม้เปลี่ยนสี **"จัตุรัสประชาชน" (PEOPLE'S SQUARE)** เมืองต้าเหลียน ในช่วงฤดูใบไม้เปลี่ยนสี จะถูกแต่งแต้มด้วยต้นแปะก๊วยและเมเปิลสีเหลืองทอง แดง และส้ม รอบจัตุรัส สร้างบรรยากาศโรแมนติกและร่มรื่น เหมาะสำหรับเดินเล่นถ่ายภาพและชมความงดงามของฤดูใบไม้ร่วงใจกลางเมืองต้าเหลียน



จากนั้นนำท่าน **“เดินเล่นย่านถนนตงกวนเจีย”** เป็นถนนสายวัฒนธรรมและช้อปปิ้งยอดนิยม ที่ผสมผสานสถาปัตยกรรมจีนโบราณเข้ากับบรรยากาศทันสมัยได้อย่างลงตัว เต็มไปด้วยร้านอาหารพื้นเมือง คาเฟ่ ของฝาก และมุมถ่ายรูปสวย ๆ เหมาะสำหรับเดินเล่นสัมผัสเสน่ห์เมืองต้าเหลียน



จากนั้นนำท่านไปถ่ายรูปกับ **“รถราง สาย 201”** เป็นรถรางสายประวัติศาสตร์ที่เปิดให้บริการมายาวนานกว่า 100 ปี โดดเด่นด้วยตู้รถรางสไตล์ย้อนยุค วิ่งผ่านย่านสำคัญและถนนที่สวยงามของเมือง ให้ผู้โดยสารได้สัมผัสเสน่ห์ของต้าเหลียนในบรรยากาศคลาสสิกที่หาชมได้ยากในจีน





จากนั้นนำท่านเดินทางสู่ **“ถนนกังตงสายที่ 5” (GANGDONG 5TH STREET)** เป็นถนนเช็กอินยอดนิยมที่โดดเด่นด้วยวิวถนนทอดยาวสู่ทะเล มีฉากหลังเป็นสะพานข้ามทะเลและเรือสินค้าขนาดใหญ่ เหมาะสำหรับถ่ายภาพสไตล์เกาหลีหรือญี่ปุ่น โดยเฉพาะช่วงพระอาทิตย์ตกที่บรรยากาศสวยงามและโรแมนติก จนกลายเป็นแลนด์มาร์คใหม่ที่นักท่องเที่ยวไม่ควรพลาดเมื่อมาเยือนต้าเหลียน **(เรือสำราญจะแล่นผ่านวันละ 2 รอบ รอบเช้า และ รอบเย็น)**



จากนั้นนำท่านเดินทางสู่ **“เมืองน้ำเวนิสแห่งต้าเหลียน” (ORIENTAL VENICE WATER CITY)** เป็นแลนด์มาร์คสุดโรแมนติกของเมืองต้าเหลียน เพราะเป็นโครงการที่ทุ่มทุนสร้างเพื่อจำลองเมืองเวนิสมาไว้ที่นี่ โดยมีคลองยาวประมาณ 4 กิโลเมตร ตัดผ่านอาคารทรงยุโรปสวยงามกว่า 200 หลัง ทำให้บรรยากาศเหมือนเมืองเวนิสในอิตาลี สถานที่นี้เหมาะสำหรับการเดินเล่น

และถ่ายภาพกับวิวทิวทัศน์ที่สวยงาม พร้อมทั้งสามารถนั่งเรือกอนโดลาที่พายโดยฝีมือคนจริง ๆ ลอดผ่านใต้สะพานหินต่าง ๆ ให้ความรู้สึกเหมือนอยู่ประเทศอิตาลีจริง ๆ **** ราคานี้ยังไม่รวมค่าล่องเรือเวนิส ท่านละประมาณ 68 หยวน ****





ค่ำ รับประทานอาหารค่ำ ณ ร้านอาหาร (8)

***จากนั้นนำท่านเดินทางสู่เมืองเยียนไถ โดยเรือเฟอร์รี่ *** เรือเฟอร์รี่เป็นเรือโดยสารขนาดใหญ่ที่ให้บริการแล่นระหว่างท่าเรือต้าเหลียนและท่าเรือเยียนไถ (ใช้เวลาเดินทางประมาณ 7 ชั่วโมง) **ให้ท่านได้พักผ่อนตามอัธยาศัย ห้องพักบนเรือ ห้องละ 2 ท่าน**

**** กรณีพัก 3 ท่าน ห้องพักจะเป็นเตียง 2 ชั้น (แบบเตียง – บนล่าง)**



CENTER TOUR
TRAVEL GROUP
บริษัท เซ็นเตอร์ทัวร์ ทราเวลกรุ๊ป จำกัด เลขที่ ทนท. 11/12300
82/1 หมู่บ้านพฤกษาวิลเลจ 28/1 หมู่ 5 ต.เสารงหิน อ.บางใหญ่ จ.นนทบุรี 11140
Tel : 02-157 9191-2 Fax : 02-157 9192 www.centertour.co.th
LINE : @centertour1

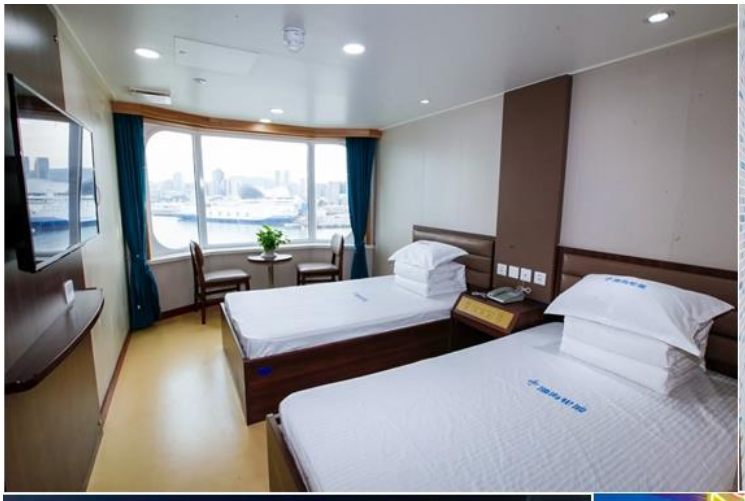

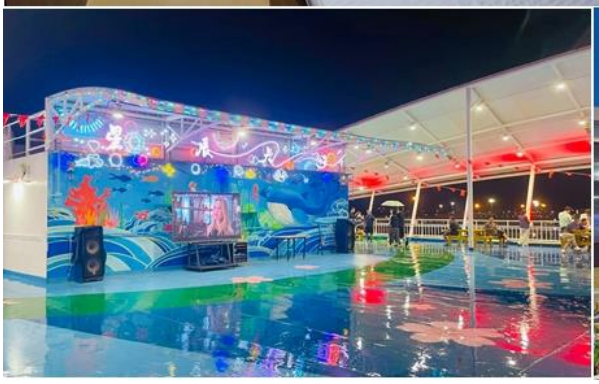


<u> บนเรือจะมีร้านมินิมาร์ทไว้บริการ และบนดาดฟ้าก็มีร้านอาหารให้บริการนักท่องเที่ยวด้วย **</u>**

วันที่สี่ **รับท่าเรือ – เยียนไถ – ทานอาหารเช้าที่โรงแรม – ท่าเรือประมงไห่ชาง – ถนนคนเดินเฉาหยาง – ถ่ายรูปกับแลนด์มาร์คดังของเยียนไถ “ปลาวาฬเกยตื้น” ชิงเต่า – ถ่ายรูปกับแลนด์มาร์คดังชิงเต่า “ซาจือโข่ว” (หมู่บ้านชาวประมงชื่อดัง) อิสระช้อปปิ้งถนนคนเดินไถตง – เข้าสู่ที่พัก**

<u>เดินทางถึงท่าเรือเมืองเยียนไถ</u> จากนั้นนำท่านไปรับประทานอาหารเช้า

เช้า **รับประทานอาหารเช้า ณ โรงแรม (9)**

จากนั้นนำท่านเดินทางไป **“ท่าเรือประมงไห่ชาง”** เมืองเยียนไถ เป็นแลนด์มาร์คริมทะเลสุดสวยที่ผสมผสานบรรยากาศท่าเรือยุโรปเข้ากับเสน่ห์เมืองชายฝั่งจีน โดดเด่นด้วยอาคารสไตล์ยุโรป สีสันสดใส คาเฟ่ ร้านอาหารทะเล และมุมถ่ายรูปวิวทะเลสุดโรแมนติก เหมาะสำหรับเดินเล่นพักผ่อนชมพระอาทิตย์ตก และสัมผัสบรรยากาศเมืองท่าที่มีเสน่ห์ของเยียนไถ

CENTER TOUR
TRAVEL GROUP

บริษัท เซ็นเตอร์ทัวร์ ทราเวลกรุ๊ป จำกัด เลขที่ ททท. 11/12300
82/1 หมู่บ้านพฤกษาวิลเลจ 28/1 หมู่ 5 ต.เสารธงหิน อ.บางใหญ่ จ.นนทบุรี 11140
Tel : 02-157 9191-2 Fax : 02-157 9192 www.centertour.co.th
LINE : @centertour1



จากนั้นนำท่านเดินทางไป **“ถนนคนเดินเฉาหยาง”** เป็นย่านช้อปปิ้งและแหล่งท่องเที่ยวยอดนิยม ที่เต็มไปด้วยร้านค้า คาเฟ่ ร้านอาหาร และสตรีทฟู้ดท้องถิ่น บรรยากาศคึกคักทั้งกลางวันและกลางคืน เหมาะสำหรับเดินเล่น ชิมอาหารพื้นเมือง และสัมผัสวิถีชีวิตทันสมัยของชาวเยียนไถ และมุมถ่ายรูปยอดฮิตของถนนเฉาหยาง คือ โรงแรมที่มีน้องหมีแพนด้าหลายร้อยตัวปีนบริเวณหน้าอาคาร กลายเป็นแลนด์มาร์คถ่ายรูปยอดฮิตของนักท่องเที่ยว



จากนั้นนำท่านเดินทางไป ถ่ายรูปกับแลนด์มาร์คยอดฮิตของเมืองเยียนไถ **“ปลาวาฬเกยตื้น”** เป็นแลนด์มาร์คริมทะเลยอดนิยมที่ได้รับแรงบันดาลใจจากภาพปลาวาฬลอยเกยชายฝั่ง โดดเด่นด้วยงานออกแบบสไตล์อาร์ตโมเดิร์น ตั้งอยู่ท่ามกลางวิวทะเลอันสวยงามของเมืองเยียนไถ จึงกลายเป็นจุดเช็คอินและถ่ายรูปยอดฮิตของนักท่องเที่ยว




เที่ยง **รับประทานอาหารกลางวัน ณ ร้านอาหาร (10)**

จากนั้นนำท่านเดินทางสู่เมืองชิงเต่า **(ใช้เวลาเดินทางโดยรถบัสประมาณ 3 ชั่วโมง)**



จากนั้นนำท่านไปถ่ายรูปกับแลนด์มาร์คยอดฮิต **“ซาจือโข่ว” (SHAZI KOU)** เป็นหมู่บ้านชาวประมงเก่าแก่ที่มีชื่อเสียงในเมืองชิงเต่า ตั้งอยู่ในเขตภูเขาเหลาซาน ที่ขึ้นชื่อเรื่องทัศนียภาพที่คล้ายคลึงกับชายฝั่งอิตาลี มีบ้าน สีส้ม สีแดงตั้งอยู่บนเนินเขาตัดกับทะเลสีฟ้า ซึ่งบางคนเปรียบเทียบว่าคล้ายกับ “ชายฝั่งนาโปลีในอิตาลี” หรือเหมือน Cinque Terre เวอร์ชั่นชิงเต่า ทำให้เป็นจุดที่สวยงามสำหรับการถ่ายรูปเป็นอย่างมาก



จากนั้นนำท่านไป **“ซ้อปปิ้งถนนคนเดินไถตง”** เป็นหนึ่งในย่านการค้าและแหล่งช้อปปิ้ง ที่คึกคักที่สุดของเมืองชิงเต่า เปรียบได้กับถนนหนานจิงของเซี่ยงไฮ้ หรือถนนหวังฝูจิ่งของปักกิ่ง เป็นสถานที่ที่นักท่องเที่ยวและคนท้องถิ่นนิยมมาเดินเล่น ช้อปปิ้ง และลิ้มลองอาหารอร่อย ๆ แหล่งรวมร้านค้ามากมาย ตั้งแต่ห้างสรรพสินค้าขนาดใหญ่ไปจนถึงร้านค้าเล็ก ๆ ที่ขายสินค้าหลากหลายประเภท เช่น เสื้อผ้า รองเท้า ของใช้ในชีวิตประจำวัน และของที่ระลึกต่าง ๆ รวมถึงร้านขายอาหารข้างทางที่เรียงรายอยู่ตลอดเส้นทาง โดยเฉพาะในช่วงเย็นไปจนถึงกลางคืนที่นี่จะกลายเป็นตลาดกลางคืนที่เต็มไปด้วยอาหารและของว่างท้องถิ่นมากมาย ทำให้ที่นี่เป็นสวรรค์ของนักชิม



ค่ำ อิสระอาหารค่ำ ณ ตลาดไถตง ฟู้ดสตรีทชื่อดังของชิงเต่า

เข้าสู่ที่พัก RIVILAND HOTEL โรงแรมระดับ 4 ดาว (เมืองชิงเต่า)





*** ไฮไลท์!! ของโรงแรมนี้คือ สามารถขึ้นไปชั้นดาดฟ้า ชั้น 15 เพื่อชมวิวบรรยากาศของเมืองชิงเต่า ได้อีกด้วย

วันที่ห้า ชมวิวพาโนรามาบนเขาซิกแนลฮิลล์ – ถ่ายรูปชิค ๆ กับกำแพงกราฟฟิตี้และงานศิลปะที่ “ถนนหลงเจียงลู่” – โรงงานผลิตเบียร์ชิงเต่าชื่อดัง (ชิมเบียร์ฟรี!! 2 แก้ว) ถ่ายรูปกับสะพานจ้านเฉียว – ถนนจงซาน – ถ่ายรูปกับโบสถ์ ST. MICHAEL’S CATHEDRAL – เดินเล่นย่าน Da Bao island เมืองเก่าสไตล์เยอรมัน + จีน ถ่ายรูปกับวิวสุดอลังการของแสงสียามค่ำคืนของเมืองชิงเต่า ณ หาดฟู่ซาน

เช้า **รับประทานอาหารเช้า ณ โรงแรมที่พัก (11)**

จากนั้นนำท่านไปชมวิวเมืองชิงเต่า **“สวนสาธารณะซิกแนล ฮิลล์ ชิงเต่า” (SIGNAL HILL PARK)** เป็นหนึ่งในจุดชมวิวที่สวยที่สุด และสามารถชมเมืองชิงเต่าได้แบบพาโนรามา ตั้งอยู่บนยอดเขาซิกแนล ซึ่งเป็นเนินเขาที่ไม่สูงมากนัก แต่มีทำเลที่ตั้งโดดเด่นใจกลางเมือง ทำให้สามารถมองเห็นทิวทัศน์รอบด้านได้อย่างกว้างขวาง ท่านจะได้ชมวิวเมืองชิงเต่าบ้านเรือนหลังคาสีแดง ส้ม ฟิลเหมือนอยู่ยุโรปเลยทีเดียว



หมายเหตุ: การขึ้นชม เขาซิกแนล ฮิลล์ (Signal Hill) ต้องเดินขึ้นเขาประมาณ 15 นาที และเดินลงประมาณ 15 นาที โดยเส้นทางจะเป็นทั้ง บันไดและทางเดินราบสลับกันตลอดทาง
**** หากท่านมีปัญหาเรื่องข้อเข่า ผู้สูงอายุ หรือไม่สะดวกเดินขึ้นที่สูง สามารถรอด้านล่างได้ ซึ่งมี ร้านคาเฟ่ ให้บริการ ท่านสามารถซื้อเครื่องดื่มและนั่งพักระหว่างรอคณะได้ ****

จากนั้นนำท่านไปชม **“ถนนหลงเจียงลู่”** ภายในถนนแห่งนี้ท่านจะได้ชมกำแพงกราฟฟิตี้และงานศิลปะหนึ่งในจุดเด่นที่ทำให้นักท่องเที่ยวต้องมาเยือน ซึ่งกลายเป็นแลนด์มาร์คสำหรับผู้ที่มาเยือน ถนนสายนี้ตั้งอยู่ในเขต SHINAN ซึ่งเป็นย่านเก่าแก่ของเมืองชิงเต่าที่ได้รับอิทธิพลจากสถาปัตยกรรมเยอรมันในอดีต ทำให้อาคารหลายแห่งบนถนนหลงเจียงลู่มีลักษณะสไตล์วิลล่ายุโรป โดดเด่นด้วยกระเบื้องหลังคาสีแดงและผนังสีเหลือง ทำให้บรรยากาศโดยรวมคล้ายกับเมืองเล็ก ๆ ในยุโรปอีกทั้งวิวทิวทัศน์ที่เป็นเอกลักษณ์ ถนนหลงเจียงลู่มีความลาดชันเล็กน้อย ทำให้มองเห็นทิวทัศน์ที่สวยงามของเมืองและบางช่วงสามารถมองเห็นวิวทะเลได้ด้วย



เที่ยง **รับประทานอาหารกลางวัน ณ ร้านอาหาร (12) เมนูพิเศษ!! ปิ้งย่างเกาหลี**

จากนั้นนำท่านไปชม **"โรงงานเบียร์ชิงเต่า" (TSINGTAO BREWERY)** เป็นหนึ่งในโรงงานผลิตเบียร์ที่เก่าแก่และมีชื่อเสียงที่สุดในประเทศจีน โดยบริษัท Anglo-German Brewery Company Ltd. ในปี ค.ศ. 1903 มีรากฐานมาจากการที่เยอรมนีเข้ามาครอบครองเมืองชิงเต่า ทำให้เทคโนโลยีและวัฒนธรรมการผลิตเบียร์แบบเยอรมันถูกนำเข้ามาสู่จีน ปัจจุบันโรงงานเบียร์ชิงเต่าไม่ได้เป็นเพียงแค่สถานที่ผลิตเบียร์ แต่ยังเปิดเป็นพิพิธภัณฑ์เบียร์ชิงเต่า (Tsingtao Beer Museum) ซึ่งเป็นหนึ่งในสถานที่ท่องเที่ยวยอดนิยมที่สุดในเมือง นักท่องเที่ยวสามารถเรียนรู้เกี่ยวกับประวัติศาสตร์เบียร์และกระบวนการผลิตได้อย่างใกล้ชิด

***** พิเศษ!! ที่โรงงานเบียร์จะมีให้ชิมเบียร์ฟรีท่านละ 2 แก้ว พร้อมถั่วท่านละ 1 ถุง *****





จากนั้นนำท่านไปชมแลนด์มาร์คของชิงเต่า **“สะพานจ้านเฉียว” (ZHANQIAO BRIDGE)** สัญลักษณ์เมืองเก่าและวิวทะเลสุดคลาสสิก เป็นหนึ่งในแลนด์มาร์คสำคัญของเมืองชิงเต่า ตั้งอยู่ในโซนเมืองเก่า และถือเป็นสัญลักษณ์ของเมืองที่สะท้อนประวัติศาสตร์และวัฒนธรรมริมน้ำได้อย่างลงตัว สะพานไม้ยาวที่ทอดตัวออกไปในทะเลแห่งนี้ มีหอคอย HUILAN PAVILION อยู่ปลายสะพาน เป็นจุดถ่ายภาพยอดนิยมที่สามารถมองเห็นวิวทะเล ฟ้าใส และเรือประมงสัญลักษณ์ของชิงเต่า สะพานจ้านเฉียวเหมาะกับการมาเดินเล่นชมวิว ถ่ายรูปพระอาทิตย์ตก หรือเพลิดเพลินกับกิจกรรมริมทะเล เป็นจุดเช็คอินคลาสสิกของชิงเต่าที่รวมทั้งความงดงามของธรรมชาติและเสน่ห์ประวัติศาสตร์ไว้ในที่เดียว

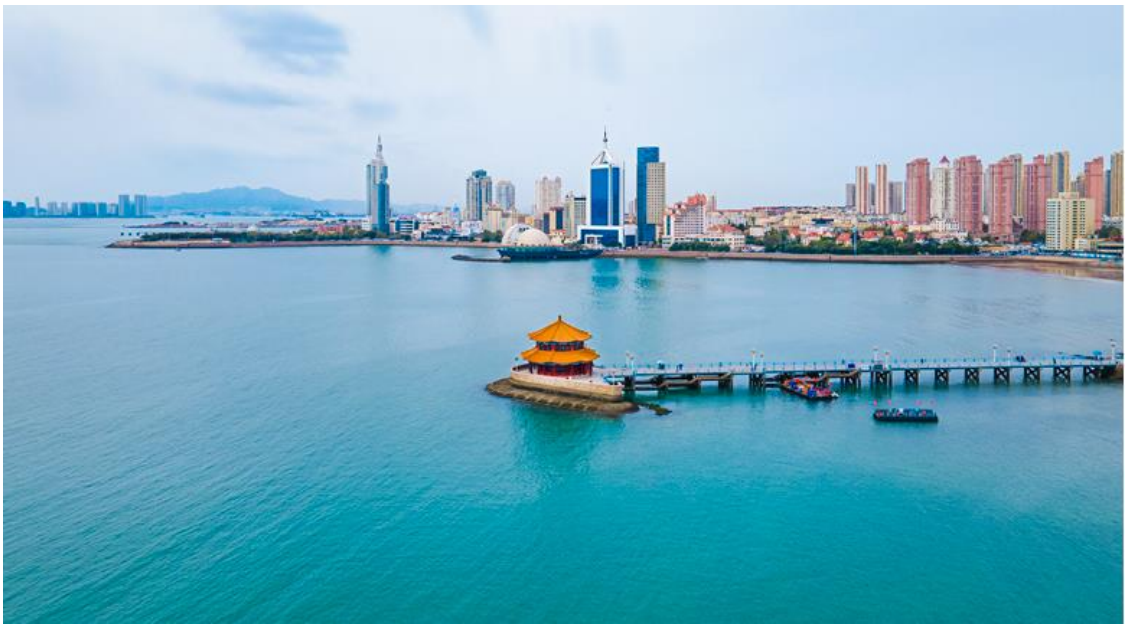

จากนั้นนำท่านไป **“ถนนจงซาน” (ZHONGSHAN ROAD)** เมืองชิงเต่า เป็นถนนสายประวัติศาสตร์และย่านการค้าที่มีชื่อเสียงที่สุดของเมืองชิงเต่า โดดเด่นด้วยอาคารสถาปัตยกรรมสไตล์ยุโรป ร้านค้า ร้านอาหาร และคาเฟ่มากมาย เหมาะสำหรับเดินเล่น ช้อปปิ้ง และสัมผัสบรรยากาศเมืองเก่าสุดคลาสสิกของชิงเต่า ***จากจุดนี้ท่านสามารถเดินไปยังโบสถ์ชิงเต่า เดินเพียง 5 นาทีเท่านั้น***




จากนั้นนำท่านชม **“โบสถ์ ST. MICHAEL’S CATHEDRAL”** โบสถ์สไตล์โกธิคนี้สร้างขึ้นในช่วงต้นศตวรรษที่ 20 โดยชาวเยอรมัน ทำให้สถาปัตยกรรมของที่นี่เต็มไปด้วยกลิ่นอายยุโรปคลาสสิกท่ามกลางเมืองจีนที่ทันสมัย ตัวโบสถ์โดดเด่นด้วย อิฐสีเหลืองนวลสวยงาม ตัดกับหลังคาสีแดง สูง

ตระหง่าน ที่สามารถมองเห็นได้จากระยะไกล โบสถ์ St. Michael's Cathedral เป็นจุดเช็คอินที่ยอดเยี่ยม สำหรับนักท่องเที่ยว ทั้งการถ่ายรูปสวย ๆ รอบอาคาร หรือการเข้ามาเยี่ยมชมด้านในโบสถ์ **(พาท่านถ่ายรูปด้านหน้าโบสถ์)**




จากนั้นนำท่านเดินเล่นย่าน **"DA BAO ISLAND ย่านเมืองเก่าสไตล์เยอรมัน-จีน "** ย่านนี้เต็มไปด้วยอาคารสไตล์เยอรมันผสมผสานกับกลิ่นอายจีนดั้งเดิม ทั้งหลังคาโค้งและหน้าต่างกระจกสี ทำให้ผู้มาเยือนเหมือนย้อนเวลาไปในยุโรปยุคเก่า ภายในย่านนี้จะมีคาเฟ่เล็ก ๆ และร้านอาหารพื้นเมืองที่ตกแต่งด้วยสไตล์คลาสสิก





ค่ำ **รับประทานอาหารเย็น ณ ร้านอาหาร (13) เมนูพิเศษ!! อาหารซีฟู้ด**

จากนั้นนำท่านเดินทางสู่ **“หาดฟู่ซาน” (FUSHAN BAY)** แลนด์มาร์คสำคัญที่อยู่ใจกลางเมืองชิงเต่าจากวิวนี้ท่านจะได้เห็นสัญลักษณ์ของเมืองชิงเต่า “จัตุรัส 54” May Fourth Square และตึกสูงต่าง ๆที่เปิดไฟสวยงามในยามค่ำคืนบอกเลยว่า **“วิวอลังการอย่างมาก”** มุมนี้จึงเป็นมุมยอดนิยมที่นักท่องเที่ยวนิยมมาถ่ายรูปลงโซเชียลเป็นอย่างมาก ฉากหลังเป็นตึกระฟ้าแสงสีสวยงาม และ ตัดกับเกลียวสีแดง ของจัตุรัส 54 ที่โดดเด่นมาแต่ไกล



เข้าสู่ที่พัก RIVILAND HOTEL โรงแรมระดับ 4 ดาว (เมืองชิงเต่า)





*** ไฮไลท์!! ของโรงแรมนี้คือ สามารถขึ้นไปชั้นดาดฟ้า ชั้น 15 เพื่อชมวิวบรรยากาศของเมืองชิงเต่า ได้อีกด้วย

วันที่หก สวนสาธารณะปาต้ากวน – สนามบินชิงเต่า – สนามบินกวางโจว – กรุงเทพฯ

เช้า รับประทานอาหารเช้า ณ โรงแรมที่พัก (14)

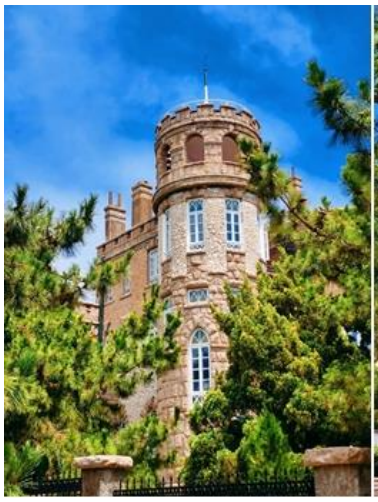



จากนั้นพาท่านไปเดินเล่นถ่ายรูปชิค ๆ ที่ **“ปาต้ากวน” (BADAGUAN)** เป็นย่านประวัติศาสตร์ชื่อดังของเมืองชิงเต่า โดดเด่นด้วยถนนที่ร่มรื่น อาคารสไตล์ยุโรปหลากหลายรูปแบบ และบรรยากาศโรแมนติกริมทะเล จนได้รับฉายาว่า ***“พิพิธภัณฑ์สถาปัตยกรรมโลก”*** พื้นที่แห่งนี้เต็มไปด้วยบ้านพักเก่าแก่ที่ได้รับอิทธิพลจากสถาปัตยกรรมเยอรมัน อังกฤษ ฝรั่งเศส และรัสเซีย รายล้อมด้วยต้นไม้และสวนสวย เหมาะสำหรับเดินเล่น ถ่ายภาพ และสัมผัสเสน่ห์ของชิงเต่าในมุมที่เงียบสงบ **โดยเฉพาะช่วงฤดูใบไม้เปลี่ยนสีที่ถนนจะเต็มไปด้วยต้นแปะก๊วย และต้นไม้อื่น ๆที่เปลี่ยนสีงดงามเหมือนภาพวาดเลยทีเดียว**



เที่ยง บริการเบอร์เกอร์พร้อมน้ำดื่มบนรถบัส ระหว่างเดินทางไปสนามบิน (15)

จากนั้นได้เวลาอันสมควรนำทุกท่านเดินทางสู่ สนามบินชิงเต่า เพื่อทำการเช็คอิน

16.00 น. เดินทางสู่ กวางโจว ประเทศจีน โดยสายการบิน ไชนาเซาเทิร์นแอร์ไลน์ เที่ยวบิน CZ3536 (บริการอาหารร้อนและเครื่องดื่มบนเครื่อง) (16)

19.30 น. เดินทางถึง สนามบินนานาชาติกวางโจวไป๋หยุน จากนั้นต่อเครื่องบินภายในไปยังกรุงเทพฯ

23.00 น. นำท่านเดินทางสู่ ***ประเทศไทย*** โดยสายการบิน ไชนาเซาเทิร์นแอร์ไลน์ เที่ยวบิน CZ3035
(บริการของว่างและเครื่องดื่มบนเครื่อง) (17)

01.05 น. ทุกท่านเดินทางถึง สนามบินสุวรรณภูมิ โดยสวัสดิภาพพร้อมความประทับใจ.....

****

***** ก่อนตัดสินใจจองทัวร์ ขอความกรุณาท่านอ่านรายละเอียดของโปรแกรม และเงื่อนไขต่าง ๆ ให้ครบถ้วน เนื่องจากหากท่านชำระค่าทัวร์เข้ามาแล้ว ไม่ว่าส่วนใดถือว่าท่านได้เข้าใจ และยอมรับเงื่อนไขดังกล่าวเป็นที่เรียบร้อย *****

โปรแกรมท่องเที่ยว และ เมนูอาหาร อาจมีการสลับปรับเปลี่ยนโปรแกรมตามความเหมาะสมของหน้างาน (กรณีเกิดปัญหารถติด ฝนตก) ไกด์และหัวหน้าทัวร์จะแจ้งให้ท่านทราบในแต่ละวัน**

อัตราค่าบริการ

กำหนดการเดินทาง	ราคา / ท่าน	พักเดี่ยว	เด็กต่ำกว่า 2 ขวบ (INF)
วันที่ 29 ต.ค. – 3 พ.ย. 69	28,999	5,900	8,000
วันที่ 04 – 09 พฤศจิกายน 69	28,999	5,900	8,000
วันที่ 06 – 11 พฤศจิกายน 69	28,999	5,900	8,000
วันที่ 11 – 16 พฤศจิกายน 69	28,999	5,900	8,000
วันที่ 18 – 23 พฤศจิกายน 69	28,999	5,900	8,000
วันที่ 25 – 30 พฤศจิกายน 69	28,999	5,900	8,000

อัตรานี้รวม

- ✓ ค่าตั๋วเครื่องบินไป-กลับ ตามที่ระบุในโปรแกรมทัวร์

CENTER TOUR TRAVEL GROUP
บริษัท เซ็นเตอร์ทัวร์ ทราเวลกรุ๊ป จำกัด เลขที่ ททท.11/12300
82/1 หมู่บ้านพฤกษาวิลเลจ 28/1 หมู่ 5 ต.เสาธงหิน อ.บางใหญ่ จ.นนทบุรี 11140
Tel : 02-157 9191-2 Fax : 02-157 9192 www.centertour.co.th
LINE : @centertour1

- ✓ ค่าอาหารตามที่ระบุในโปรแกรมทัวร์
- ✓ หัวหน้าทัวร์นำคณะจากเมืองไทย + ไกด์ท้องถิ่น
- ✓ ค่าบัตรเข้าชมสถานที่เที่ยวต่าง ๆ
- ✓ ค่าบัตรโดยสารเรือเฟอร์รี่ และค่าห้องพัก สำหรับ 2 ท่าน // กรณีท่านต้องการพัก 3ท่าน ต้องนอนห้องเตียง 2 ชั้น (บน – ล่าง)
- ✓ โรงแรมที่พัก + พร้อมอาหารเช้า ** เนื่องจากบางโรงแรมในจีน (ไม่มีห้องพักแบบ 3 ท่าน) กรณีท่านเดินทาง 3 ท่าน จะมีเพียงเตียงเสริมให้เท่านั้น และห้องเตียงใหญ่ (ห้อง DBL) บางโรงแรมมีจำนวนจำกัด กรณีท่านรีเควสเข้ามาแล้วห้องแบบดังกล่าวเต็ม ทางบริษัทฯ ขอปรับเปลี่ยนเป็นเตียงคู่ TWIN ให้โดยทันที
- ✓ ราคานี้รวมค่าภาษีน้ำมัน และค่าภาษีสนามบิน ประกาศ ณ วันที่ 1 สิงหาคม 2569 แล้ว
- ✓ รถบัสพร้อมคนขับดูแลท่านตลอดทั้งทริป
- ✓ ค่าประกันคุ้มครองอุบัติเหตุ ตลอดทริปการเดินทาง
- ✓ ค่าน้ำหนักกระเป๋าโหลด ท่านละ 1 ใบเท่านั้น!! น้ำหนัก 23 กก. // ขึ้นเครื่องได้ 7 กก.
- ✓ ราคาทัวร์รวมภาษีเรียบร้อยแล้ว (ตามเงื่อนไขของบริษัทฯ กำหนด)

อัตรานี้ไม่รวม

- ✘ *ค่าทิปคนขับรถ ไกด์ท้องถิ่น 2,000 บาท / ท่าน / ทริปการเดินทาง*
  *** สำหรับหัวหน้าทัวร์ขึ้นอยู่กับความพึงพอใจของท่าน***
- ✘ กรณีลูกค้าต้องการซื้อเพิ่ม ประกันสุขภาพในต่างประเทศ (คุ้มครองค่ารักษาพยาบาล)
- ✘ กรณีอัตราค่าภาษีเชื้อเพลิงและประกันวินาศภัยทางอากาศ ของสายการบิน (ปรับเพิ่ม)
- ✘ ราคาทัวร์นี้สำหรับนักท่องเที่ยวคนไทยเท่านั้น
- ✘ กรณีทางรัฐบาลจีนประกาศยกเลิกวีซ่ากรุ๊ปท่องเที่ยว (VISA GROUP) (ผู้เดินทางจะต้องเสียค่าใช้จ่ายในการทำวีซ่าเดี่ยวเพิ่ม ท่านละ 2,500 บาท)
- ✘ ค่าธรรมเนียมวีซ่าเข้าประเทศจีนสำหรับชาวต่างชาติ ที่ไม่ได้รับการงดเว้นวีซ่าเข้าประเทศจีน
- ✘ ค่าใช้จ่ายส่วนตัว อาทิ ค่าทำหนังสือเดินทาง, ค่าโทรศัพท์ส่วนตัว, ค่าซักรีด, มินิบาร์ในห้อง, รวมถึงค่าอาหาร และเครื่องดื่มที่สั่งเพิ่มนอกเหนือรายการ (หากท่านต้องการสั่งเพิ่ม กรุณาติดต่อหัวหน้าทัวร์แล้วจ่ายเพิ่มเองต่างหาก)

เงื่อนไขการชำระเงิน

- ทางบริษัทฯ ขอรับมัดจำ 10,000 บาท สำหรับการจองนับตั้งแต่วันจองภายใน 2 วัน

- **กรุณาชำระส่วนที่เหลือ ก่อนเดินทางอย่างน้อย 20 วัน** (การไม่ชำระเงินค่ามัดจำ หรือชำระไม่ครบ หรือเช็คธนาคารถูกระงับการจ่ายไม่ว่าด้วยสาเหตุใดๆ บริษัทฯ มีสิทธิ์ยกเลิกทัวร์ หรือยกเลิกการเดินทาง)
- หากจองทัวร์น้อยกว่า 15 วัน รบกวนชำระค่าทัวร์เต็มจำนวน

เงื่อนไขการยกเลิก

1. กรณีกรุ๊ปเต็ม หรือ กรุ๊ปคอนเฟิร์มเดินทางแล้ว ***ทางบริษัทขอสงวนสิทธิ์ในการยกเลิกทุกกรณี ยกเว้นจะเปลี่ยนผู้เดินทางสามารถแจ้งมายังบริษัทก่อนเดินทาง 10 วัน***
2. **กรณีจำนวนผู้เดินทางไม่ถึง 15 ท่าน ทางบริษัทฯอาจมีการเปลี่ยนแปลงค่าทัวร์ (ในกรณีลูกค้ายืนยันที่จะเดินทาง) หรือ ยกเลิกกรุ๊ป หรือ เลื่อนการเดินทาง ทั้งนี้จะแจ้งให้ลูกค้าทราบก่อนเดินทาง 10 วัน**
3. สำหรับลูกค้าที่ไม่ได้ถือหนังสือเดินทางไทย เมื่อวีซ่าผ่านแล้ว แต่จะมีการยกเลิกการเดินทาง ทางบริษัทฯ ขอสงวนสิทธิ์ไม่คืนค่ามัดจำทัวร์ใดๆทั้งสิ้น ยกเว้นจะเปลี่ยนผู้เดินทางใหม่มาแทน
4. **ยกเลิกก่อนการเดินทาง 30 วันขึ้นไป บริษัทฯจะคืนเงินค่ามัดจำให้ โดยหักค่าใช้จ่ายที่เกิดขึ้นจริง อาทิ ค่ามัดจำตั๋วเครื่องบิน ค่ามัดจำแลนด์ ยกเว้นในกรณีวันหยุดเทศกาล วันหยุดนักขัตฤกษ์ ยกเลิกก่อนการเดินทาง 45 วัน จะคืนเงินค่ามัดจำให้ โดยหักค่าใช้จ่ายที่เกิดขึ้นจริง**
5. ยกเลิก 15 – 29 วัน ก่อนการเดินทาง หักค่าใช้จ่าย 50% ของราคาทัวร์ หรือค่าใช้จ่ายที่เกิดขึ้นจริง อาทิ ค่ามัดจำตั๋วเครื่องบิน ค่ามัดจำแลนด์ ค่าบริการอื่นๆ
6. ยกเลิก 1 – 14 วัน ก่อนการเดินทาง ขอสงวนสิทธิ์ไม่คืนเงินใดๆทั้งสิ้น เนื่องจากทางบริษัทฯได้จ่ายขาดไปหมดแล้ว
7. **กรณีลูกค้าถูกกรมแรงงานไทยไม่อนุญาตให้เดินทางออกนอกประเทศไทย หรือ เจ้าหน้าที่ตรวจคนเข้าเมือง (ตม. จีน) ปฏิเสธการเดินทางเข้าประเทศจีน เนื่องด้วยดุลพินิจของเจ้าหน้าที่ ทางบริษัทฯ ไม่สามารถคืนค่าทัวร์ได้ เนื่องจากค่าใช้จ่ายต่างๆมีการจ่ายขาดไปหมดแล้ว**

ข้อควรทราบ

1. **เนื่องจากโปรแกรมทัวร์เส้นทางจีน ค่อนข้างเป็นรายการที่เดินเท้าค่อนข้างเยอะ ทางบริษัทฯ จึงขอสงวนสิทธิ์รับเฉพาะลูกทัวร์ที่มีสุขภาพแข็งแรง และสามารถดูแลตัวเองได้ หากท่านมีปัญหาสุขภาพ อาทิ โรคหัวใจ โรคกลัวความสูงขั้นรุนแรง ปัญหาเกี่ยวกับข้อเข่า หรือ ใช้รถเข็นวีลแชร์ โปรแกรมนี้อาจจะไม่เหมาะสมสำหรับท่าน**
2. โปรแกรมท่องเที่ยว และ เมนูอาหาร อาจมีการสลับปรับเปลี่ยนโปรแกรมตามความเหมาะสมของหน้างาน (กรณีเกิดปัญหารถติด ฝนตก) ไกด์และหัวหน้าทัวร์จะแจ้งให้ทราบในแต่ละวัน

3. ในกรณีที่ลูกค้าต้องออกตั๋วโดยสารภายในประเทศ กรุณาติดต่อเจ้าหน้าที่ของบริษัทฯ เพื่อเช็คว่ากรุ๊ปมีการคอนเฟิร์มเดินทางก่อนทุกครั้ง เนื่องจากสายการบินอาจมีการปรับเปลี่ยนไฟล์ทบิน หรือ เวลาบิน โดยไม่ได้แจ้งให้ทราบล่วงหน้า ทางบริษัทฯ จะไม่รับผิดชอบใด ๆ ในกรณี ถ้าท่านออกตั๋วภายในโดยไม่แจ้งให้ทราบและหากไฟล์ทบินมีการปรับเปลี่ยนเวลาบิน เพราะถือว่าท่านยอมรับในเงื่อนไขดังกล่าวแล้ว
4. ทัวร์นี้จัดให้เฉพาะลูกค้าที่ประสงค์จะไปท่องเที่ยวตามรายการของทัวร์ทุกวันเท่านั้น ในกรณีท่านสละสิทธิ์ไม่ใช้บริการใด ๆ ก็ตาม ทางบริษัทฯ ขอสงวนสิทธิ์ไม่คืนค่าใช้จ่ายใด ๆ แก่ท่าน เนื่องจากค่าใช้จ่ายเป็นแบบเหมาจ่ายล่วงหน้าแล้ว
5. ผู้เดินทาง (ตั้งครรภ์) (ขอความกรุณาแจ้งให้บริษัทฯ ทราบก่อน) เนื่องจากต้องมีใบรับรองแพทย์ ระบุชัดเจนว่าสามารถเดินทางออกนอกประเทศได้ รวมถึงรายละเอียดอายุครรภ์ที่ชัดเจน
6. ***กฎข้อบังคับ Power Bank ที่จะนำขึ้นเครื่องบิน ตั้งแต่ 28 มิย 68 Power Bank ที่จะนำขึ้นเครื่องที่สนามบินเมืองจีน ต้องมีเครื่องหมาย CCC*** (China Compulsory Certificate (CCC)หรือเครื่องหมาย 3C เป็นเครื่องหมายรับรองความปลอดภัยภาคบังคับของจีน ถึงจะนำขึ้นเครื่องได้ ถ้าไม่มีเครื่องหมายนี้ หรือ หากด้านหลังของ Power Bank ระบุข้อมูลไม่ชัดเจนจะไม่สามารถนำขึ้นเครื่องได้

หมายเหตุ

1. *กรุณาตรงต่อเวลา !! มาตามเวลานัดหมาย หากท่านมาช้ากว่าเวลาที่รถออกเดินทาง ทำให้ท่านตกทริปท่องเที่ยว ท่านจะไม่สามารถเรียกร้องค่าเสียหายใด ๆได้*
2. *รายการท่องเที่ยวและรายการอาหารที่ระบุไว้ อาจมีการเปลี่ยนแปลงได้ตามสถานการณ์ตามความเหมาะสมของหน้างาน*
3. คณะเดินทางช่วงวันหยุดยาว หรือ ช่วงเทศกาลที่ต้องการันตีมัดจำหรือจ่ายเต็มแบบมีเงื่อนไข จะไม่มีการคืนเงินมัดจำหรือค่าทัวร์ทั้งหมด
4. หากมีการถอนตัวหรือไม่ใช้บริการตามที่ระบุเอาไว้ในโปรแกรมทัวร์ ผู้จัดถือว่าผู้ท่องเที่ยวสละสิทธิ์และจะไม่คืนเงินค่าบริการที่ได้ชำระไว้ ไม่ว่ากรณีใด ๆ ทั้งสิ้น เนื่องจากค่าใช้จ่ายที่ท่านได้จ่ายให้กับบริษัทฯ เป็นการชำระเหมาจ่ายแล้ว
5. ทางบริษัทฯจะไม่รับผิดชอบใด ๆทั้งสิ้น หากเกิดสิ่งของสูญหายจากการโจรกรรมและหรือเกิดอุบัติเหตุที่เกิดจากความประมาทของนักท่องเที่ยวเอง
6. กรณีเกิดความผิดพลาดจากตัวแทนหรือหน่วยงานที่เกี่ยวข้อง จนมีการยกเลิก ล่าช้า เปลี่ยนแปลงการบริการจากสายการบิน หรือ หน่วยงานที่ให้บริการ บริษัทฯจะพยายามแก้ไขอย่างสุดความสามารถที่จะประสานงานให้เกิดประโยชน์สูงสุดแก่ลูกค้า แต่ทั้งนี้ทั้งนั้นจะไม่มีการคืนเงินให้สำหรับค่าบริการนั้น ๆ
7. ในกรณีที่ทางสายการบินมีการเรียกเก็บค่าภาษีเชื้อเพลิงเพิ่มเติม ราคานี้อาจมีการเปลี่ยนแปลงได้ตามประกาศสายการบิน...
8. หนังสือเดินทาง ต้องมีอายุเหลือใช้งานไม่น้อยกว่า 6 เดือน

9. หากท่านมีความจำเป็นต้องรับฝากของจากผู้อื่น เพื่อที่จะนำไปยังประเทศจีน หรือรับฝากกลับประเทศไทย ควรตรวจสอบสิ่งของเหล่านั้นก่อนว่าต้องไม่เป็นสิ่งของผิดกฎหมาย ซึ่งของผิดกฎหมายบางประเภท อาจมีโทษถึงขั้นประหารชีวิต ซึ่งเจ้าหน้าที่จะไม่รับฝากกระเป๋าหรือสิ่งของใด ๆ
10. มัคคุเทศก์ พนักงานและตัวแทนของผู้จัด ไม่มีสิทธิ์ในการให้คำสัญญาใด ๆ ทั้งสิ้นแทนผู้จัด นอกจากมีเอกสารลงนามโดยผู้มีอำนาจของผู้จัดกำกับเท่านั้น
11. เนื่องด้วยมาตรการรักษาความปลอดภัยของสนามบินทั่วโลก ก่อนท่านขึ้นเครื่องบิน กรุณาแยกของเหลว เจล สเปรย์ ที่จะนำติดตัวขึ้นเครื่องบิน แยกใส่ถุงพลาสติกใสมีซิปล็อคปิดสนิท โดยที่ขนาดบรรจุภัณฑ์ไม่เกิน 100 มิลลิลิตรต่อชิ้น และรวมกันทุกชิ้นไม่เกิน 1 ลิตร รวมถึงสิ่งของที่มีลักษณะคล้ายกับอาวุธ เช่น กรรไกรตัดเล็บ มีดพก แหนบ จะต้องใส่กระเป๋าใบใหญ่และฝากเจ้าหน้าที่โหลดใต้ท้องเครื่องบินเท่านั้น