CENTER TOUR TRAVEL GROUP
บริษัท เซ็นเตอร์ทัวร์ ทราเวลกรุ๊ป จำกัด เลขที่ ททท.11/12300
82/1 หมู่บ้านพฤกษาวิลเลจ 28/1 หมู่ 5 ต.เสาธงหิน อ.บางใหญ่ จ.นนทบุรี 11140
Tel : 02-157 9191-2 Fax : 02-157 9192 www.centertour.co.th
LINE : @centertour1

# CHINA ZHANGJIAJIE 6Days 5Nights ซุปตาร์...จางเจียเจี้ย เทียนเหมินซาน เมืองมัทฉะ

## กำหนดการเดินทาง ตุลาคม - ธันวาคม 2569




★ ชมสถาปัตยกรรมสุดยิ่งใหญ่อลังการ ตึกมหัศจรรย์ 72

★ สัมผัสอารยธรรมจีนเหนือกาลเวลา เมืองโบราณเฟิ่งหวง เมืองโบราณฟูหรงเจิ้น

★ พิชิต ยอดเขาเทียนเหมินซา และประตูสวรรค์

“น้ำดื่มบริการบนรถวันละ 1 ขวด/ท่าน”

CENTER TOUR TRAVEL GROUP
บริษัท เซ็นเตอร์ทัวร์ ทราเวลกรุ๊ป จำกัด เลขที่ ททท. 11/12300
82/1 หมู่บ้านพฤกษาวิลเลจ 28/1 หมู่ 5 ต.เสาธงหิน อ.บางใหญ่ จ.นนทบุรี 11140
Tel : 02-157 9191-2 Fax : 02-157 9192 www.centertour.co.th
LINE : @centertour1

# China ZHANGJIAJIE

## ซุปตาร์...จางเจียเจี้ย เทียนเหมินซาน เมืองมัทฉะ

DYGVZ0126 | 6 วัน 5 คืน | vietjetAir.com | น้ำหนักกระเป๋า 20 kg. ขึ้นเครื่องไม่เกิน 7 kg.

BKK ⚲ _ _ _ ✈ _ _ _ ⚲ DYG

| เที่ยวบิน | ไฟล์ท | ออก | ถึง |
|---|---|---|---|
| ขาไป | VZ3694 | 15.55 | 20.20 |

DYG ⚲ _ _ _ ✈ _ _ _ ⚲ BKK

| เที่ยวบิน | ไฟล์ท | ออก | ถึง |
|---|---|---|---|
| ขากลับ | VZ3695 | 21.20 | 23.45 |

| วันที่ | โปรแกรมการท่องเที่ยว | อาหาร: เช้า | อาหาร: กลางวัน | อาหาร: เย็น | ที่พัก |
|---|---|---|---|---|---|
| 1 | • ท่าอากาศยานนานาชาติสุวรรณภูมิ • ท่าอากาศยานต้าหยง<br>• ตึกมหัศจรรย์ 72 (รวมค่าเข้า) | | | SET BOX | VIENNA HOTEL ★★★★ มาตรฐานของจีนหรือเทียบเท่า |
| 2 | • เฟิ่งหวง • เมืองโบราณเฟิ่งหวง • ล่องเรือแม่น้ำถัวเจียง<br>• พิเศษ! ฟรีชุดพื้นเมืองเช่าถ่ายรูป<br>• เก็บบรรยากาศเมืองโบราณเฟิ่งหวงช่วงกลางคืน | ✓ | ✓ | ✓ | NIAOWO HOTEL ★★★★ มาตรฐานของจีนหรือเทียบเท่า |
| 3 | • ถงเหริน • โรงงานมัชฉะ • เมืองโบราณถงเหริน<br>• **Option เสริม! ล่องแพมังกรหลงโหยวจิ่นเจียง** | ✓ | ✓ | ✓ | TONGREN CINNABAR HOTEL ★★★★ มาตรฐานของจีนหรือเทียบเท่า |
| 4 | • ฝูหรงเจิ้น • หมู่บ้านโบราณฝูหรงเจิ้น<br>• เก็บบรรยากาศเมืองโบราณฝูหรงเจิ้นช่วงกลางคืน | ✓ | ✓ | ✓ | BIAN CHENG GU SHI HOTEL ★★★★ มาตรฐานของจีนหรือเทียบเท่า |
| 5 | • จางเจียเจี้ย • ศูนย์นวดฝ่าเท้าและสมุนไพรจีน • ศูนย์ผลิตภัณฑ์หยก<br>• ยอดเขาเทียนเหมินซาน • ระเบียงกระจกหน้าผาลอยฟ้า<br>• บันไดเลื่อนทะลุเขา • ประตูสวรรค์ ถนน 99 โค้ง<br>• **Option เสริม! โชว์จิ้งจอกขาว อลังการระดับ 5 ดาว หรือโชว์**<br>• **ROMANTIC ZHANGJIEJIA** | ✓ | ✓ | บุฟเฟ่ต์ บาร์บีคิว ป้างย่าง | VIENNA HOTEL ★★★★★ มาตรฐานของจีนหรือเทียบเท่า |
| 6 | • ร้านชา • ศูนย์ผลิตภัณฑ์ยางพารา • พิพิธภัณฑ์ภาพเขียนหินทรายจวินเชิง<br>• เมืองโบราณต้าหยง • **Option เสริม! สะพานกระจกจางเจียเจี้ย หรือ**<br>• **Option เสริม! อุทยานจางเจียเจี้ย + เขาอวตาร + ขึ้นลิฟท์แก้ว + สะพานหนึ่งในใต้หล้า**<br>• ท่าอากาศยานต้าหยง - ท่าอากาศยานนานาชาติสุวรรณภูมิ | ✓ | ✓ | ✓ | |


ประตูสวรรค์


ตึก 72


ฝูหรงเจิ้น


ถนนคนเดินตงเจียวจี้อี้

*ทางบริษัทฯ ขอสงวนสิทธิ์ในการสลับโปรแกรมทัวร์ตามความเหมาะสมขึ้นอยู่กับสถานการณ์หน้างาน โดยคำนึงถึงผลประโยชน์ของลูกค้าเป็นสำคัญ

CENTER TOUR
TRAVEL GROUP
บริษัท เซ็นเตอร์ทัวร์ ทราเวลกรุ๊ป จำกัด เลขที่ ททท. 11/12300
82/1 หมู่บ้านพฤกษาวิลเลจ 28/1 หมู่ 5 ต.เสารธงหิน อ.บางใหญ่ จ.นนทบุรี 11140
Tel : 02-157 9191-2 Fax : 02-157 9192 www.centertour.co.th
LINE : @centertour1

| วันเดินทาง | ราคาผู้ใหญ่ / ราคาเด็ก | ราคาจอยแลนด์ | พักเดี่ยว |
|---|---|---|---|
| 10 – 15 ตุลาคม 2569 *(วันนวมินทรมหาราช)* | 20,888 | 15,888 | 6,000 |
| 24 – 29 ตุลาคม 2569 | 17,888 | 12,888 | 6,000 |
| 29 ตุลาคม – 03 พฤศจิกายน 2569 | 19,888 | 14,888 | 6,000 |
| 07 – 12 พฤศจิกายน 2569 | 18,888 | 13,888 | 6,000 |
| 12 – 17 พฤศจิกายน 2569 | 18,888 | 13,888 | 6,000 |
| 21 – 26 พฤศจิกายน 2569 | 18,888 | 13,888 | 6,000 |
| 26 พฤศจิกายน – 01 ธันวาคม 2569 | 19,888 | 14,888 | 6,000 |
| 05 – 10 ธันวาคม 2569 *(วันพ่อแห่งชาติ)* | 20,888 | 15,888 | 6,000 |
| 10 – 15 ธันวาคม 2569 *(วันรัฐธรรมนูญ)* | 20,888 | 15,888 | 6,000 |
| 19 – 24 ธันวาคม 2569 | 19,888 | 14,888 | 6,000 |
| 24 – 29 ธันวาคม 2569 | 20,888 | 15,888 | 6,000 |

ราคาไม่รวมค่าทิปมัคคุเทศก์ท้องถิ่น คนขับรถท้องถิ่น
ตามธรรมเนียม ท่านละ 2,000 บาท/ท่าน/ทริป (ยกเว้นเด็กต่ำกว่า 2 ขวบ)
สำหรับหัวหน้าทัวร์จากเมืองไทย (ตามความพึงพอใจในการบริการ)
ราคาเด็กอายุต่ำกว่า 2 ปี (INFANT) ราคา 4,000 บาท / ท่าน

สำคัญโปรดอ่าน

1. กรุณาทำการจอง พร้อมชำระเงินมัดจำ ท่านละ 10,000 บาท/ท่าน และชำระส่วนที่เหลือ 30 วัน ก่อนการเดินทาง กรณีวันเดินทางน้อยกว่า 30 วัน หรือ ราคาทัวร์พิเศษต้องชำระค่าทัวร์เต็มจำนวน 100% เท่านั้น
2. อัตราค่าบริการนี้ จำเป็นต้องมีผู้เดินทาง จำนวน 10 ท่าน ขึ้นไป ในแต่ละคณะ กรณีที่มีผู้เดินทางไม่ถึงตามจำนวนที่กำหนด ทางบริษัทฯ ขอสงวนสิทธิ์ในการเลื่อนการเดินทาง หรือเปลี่ยนแปลงอัตราค่าบริการ (ปรับราคาเพิ่มขึ้น เพื่อให้คณะได้ออกเดินทาง ตามความต้องการ)
3. ท่านที่ต้องออกบัตรโดยสารภายในประเทศ (ตั๋วเครื่องบิน, รถทัวร์, รถไฟ) กรุณาสอบถามที่เจ้าหน้าที่ทุกครั้งก่อนทำการออกบัตรโดยสาร เนื่องจากสายการบินอาจมีการปรับเปลี่ยนไฟล์ท หรือ เวลาบิน โดยไม่แจ้งให้ทราบล่วงหน้า และการแนะนำจากเจ้าหน้าที่เป็นเพียงการแนะนำเท่านั้น
4. ในกรณีที่ภาครัฐทั้งไทย และประเทศปลายทางมีข้อกำหนดในการกักตัว หรือ การตรวจหาเชื้อโควิด-19 ทุกประเภท ผู้เดินทางต้องรับผิดชอบค่าใช้จ่ายส่วนนี้ด้วยตัวท่านเอง (ไม่รวมอยู่ในรายการทัวร์)
5. เงื่อนไขกรมธรรม์เป็นไปตามเงื่อนไขของบริษัทฯประกันเป็นผู้พิจารณา
6. ของสมนาคุณไม่สามารถเปลี่ยนแปลงเป็นส่วนลดหรือเงินสดได้
7. นโยบายการให้บริการของสายการบินอาจมีการเปลี่ยนแปลง เช่น งดเสิร์ฟอาหารโดยไม่แจ้งล่วงหน้า และ หรือ บริการอื่นๆ

CENTER TOUR TRAVEL GROUP
บริษัท เซ็นเตอร์ทัวร์ ทราเวลกรุ๊ป จำกัด เลขที่ ทนท.11/12300
82/1 หมู่บ้านพฤกษาวิลเลจ 28/1 หมู่ 5 ต.เสารธงหิน อ.บางใหญ่ จ.นนทบุรี 11140
Tel : 02-157 9191-2 Fax : 02-157 9192 www.centertour.co.th
LINE : @centertour1

**วันแรก ท่าอากาศยานนานาชาติสุวรรณภูมิ - ท่าอากาศยานต้าหยง – ตึกมหัศจรรย์ 72 (รวมค่าเข้า)**

**13.00 น.** พร้อมกัน ณ **ท่าอากาศยานนานาชาติสุวรรณภูมิ** อาคารผู้โดยสารขาออก ชั้น 4 ประตู 2 เคาน์เตอร์สายการบิน Thai Vietjet Air โดยมีเจ้าหน้าที่บริษัทฯคอยต้อนรับอำนวยความสะดวกด้านเอกสาร

*น้ำหนักกระเป๋าโหลด 20 กก. และกระเป๋าถือขึ้นเครื่อง 7 กก. / ท่าน

*เนื่องจากเป็นเที่ยวบินเช่าเหมาลำที่นั่งอาจจะไม่ติดกันและไม่สามารถเลือกช่วงที่นั่งบนเครื่องบินได้ในคณะซึ่งเป็นไปตามเงื่อนไขสายการบิน

**15.55 น.** นำท่านเดินทางสู่ **เมืองจางเจียเจี้ย** ประเทศจีน โดยสายการบิน Thai Vietjet Air เที่ยวบินที่ VZ3694 ไม่มีบริการอาหารบนเครื่องบิน

**20.20 น.** เดินทางถึง **ท่าอากาศยานต้าหยง** ประเทศจีน และนำท่านสู่ขั้นตอนการตรวจคนเข้าเมืองและศุลกากร

นำท่านชม **ตึกมหัศจรรย์ 72** แห่งเมืองจางเจียเจี้ย ถูกสร้างขึ้นโดยนำเอาจุดเด่นของเมืองจางเจียเจี้ยมารวมกัน โดยมีอาคารสูงที่สร้างจำลองถ้ำประตูสวรรค์ บ้านยกพื้นโบราณที่เป็นบ้านพื้นเมืองของชาวถู่เจีย นอกจากนี้ที่นี่ยังถูกออกแบบให้กลายเป็นแหล่งรวมของ รีสอร์ท โฮมสเตย์ ร้านอาหาร แผงสตรีทฟู้ด ผับบาร์ ร้านขายของที่ระลึกมากมาย (รวมค่าเข้า)





**ค่ำ** **รับประทานอาหารค่ำ แบบ SET BOX**

**ที่พัก** **VIENNA HOTEL โรงแรม 4 ดาว หรือระดับเทียบเท่า**

**วันที่สอง เฟิ่งหวง – เมืองโบราณเฟิ่งหวง - ล่องเรือแม่น้ำถัวเจียง - *พิเศษ! ฟรีชุดพื้นเมืองเช่าถ่ายรูป* - เก็บบรรยากาศเมืองโบราณเฟิ่งหวงช่วงกลางคืน**

**เช้า** **บริการอาหารเช้า ณ ห้องอาหารของโรงแรม**

นำท่านเดินทางสู่ **เมืองโบราณเฟิ่งหวง** ใช้เวลาเดินทางประมาณ 4 ชั่วโมง

**เที่ยง** **รับประทานอาหารกลางวัน ณ ภัตตาคาร**

นำท่านสู่ **เมืองโบราณเฟิ่งหวง** เมืองเก่าแก่อายุหลายร้อยปี ชมเมืองที่สร้างขึ้นสมัยราชวงศ์ถัง เดิมมีชื่อว่า "หวงซือเฉียวกู่เถิง" กำแพงโบราณ และบ้านเรือนโบราณที่มีเอกลักษณ์เฉพาะของเมืองสร้างความโดดเด่นให้ที่นี่ บ้านเรือนโบราณในอดีตกาลบางส่วนถูกดัดแปลงเป็นร้านค้าและร้านจำหน่ายสินค้าที่ระลึกในปัจจุบัน ยังมี **สะพานสายรุ้ง** สะพานไม้โบราณที่มีหลังคาคลุมเหมือนสะพานข้ามคลองในเวนิส สะพานแห่งนี้เคยเป็นด่านเก็บภาษีเกลือในสมัยราชวงศ์ชิง ซึ่งยังคงรักษารูปทรงในอดีตไม่เปลี่ยนแปลง



นำท่าน **นั่งเรือแม่น้ำถัวเจียง** ชมบ้านเรือนโบราณห้อยขาสองฝั่งแม่น้ำถัวเจียงอันเป็นเอกลักษณ์ของเมืองโบราณแห่งนี้ สัมผัสวิถีชีวิตที่ของชนผ่าพื้นเมืองที่อาศัยอยู่บริเวณชุมชนนี้ พร้อมบรรยากาศที่สร้างมนต์เสน่ห์ดึงดูดผู้มาเยือนสำหรับชุมชนชลบทแห่งนี้ *และให้ท่านอิสระชมวิวบรรยากาศช่วงกลางคืนภายในหมู่บ้านโบราณเฟิ่งหวง เพื่อเก็บรูปความประทับใจ*

พิเศษ! ฟรีชุดพื้นเมืองเช่าถ่ายรูป (ไม่รวมแต่งหน้า และเครื่องประดับ)

*ในกรณีที่มีการขุดลอกคลอง และไม่สามารถล่องเรือได้ ขอสงวนสิทธิ์ปรับโปรแกรมเป็นนั่งรถไฟรางเหล็กชมวิวเมืองเฟิ่งหวง โดยไม่ต้องแจ้งให้ทราบล่วงหน้า*

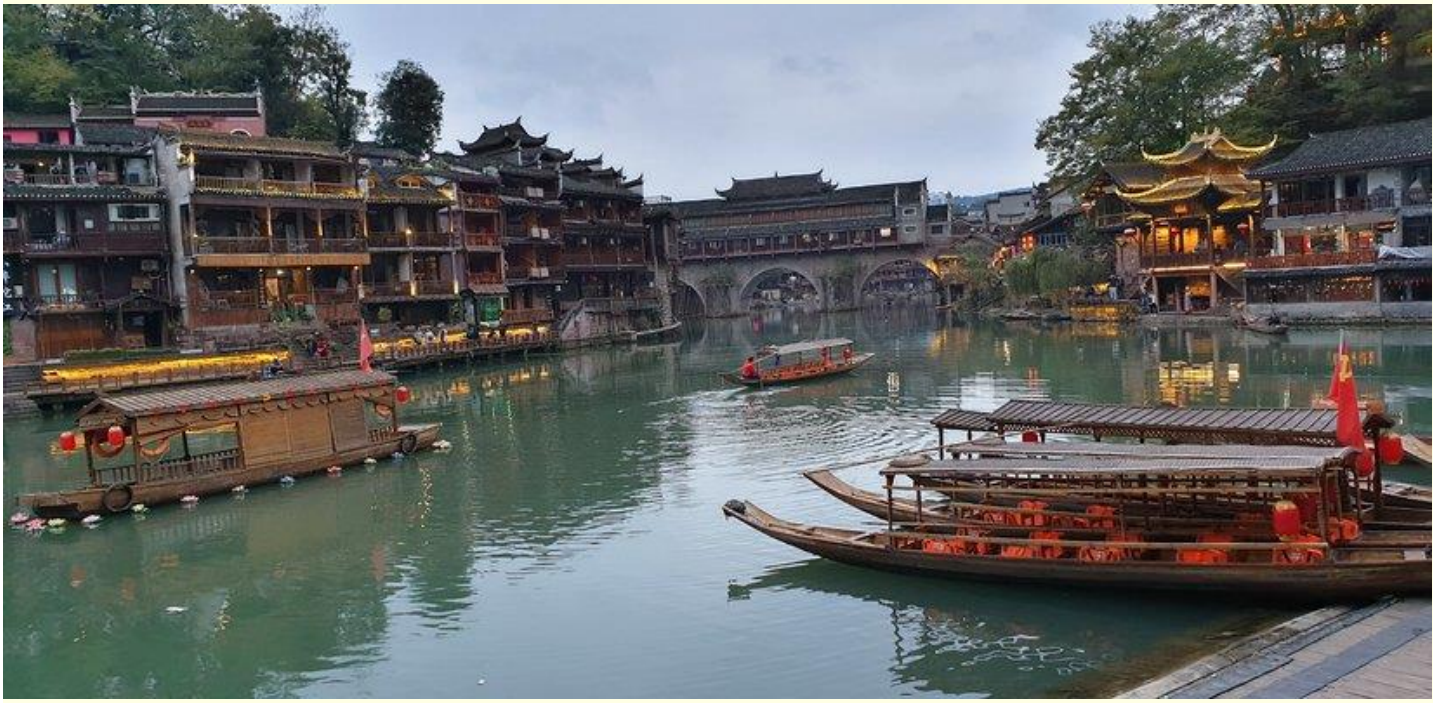

**ค่ำ** **รับประทานอาหารค่ำ ณ ภัตตาคาร**

**ที่พัก** NIAOWO HOTEL โรงแรม 4 ดาว หรือระดับเทียบเท่า

**วันที่สาม ถงเหริน - โรงงานมัชฉะ - เมืองโบราณถงเหริน - *Option เสริม! ล่องแพมังกรหลงโหยวจิ่นเจียง***

**เช้า** **บริการอาหารเช้า ณ ห้องอาหารของโรงแรม**

นำท่านเดินทางสู่ **เมืองถงเหริน** ใช้เวลาเดินทางประมาณ 1.30 ชั่วโมง



นำท่านเดินทางสู่ **โรงงานมัทฉะถงเหริน** แหล่งผลิตมัทฉะขนาดใหญ่ของจีน ตั้งอยู่ในพื้นที่ที่รายล้อมด้วยธรรมชาติของภูเขาฟ่านจิ้งซาน ซึ่งมีสภาพอากาศและภูมิประเทศเหมาะกับการปลูกชา ที่นี่ใช้กระบวนการผลิตตั้งแต่ใบชาสดจนกลายเป็นมัทฉะคุณภาพสูง ด้วยเทคโนโลยีการผลิตที่ทันสมัย

***ฟรี!! รับเครื่องดื่มชาเขียว หรือไอศกรีมชาเขียว ท่านละ 1 รายการ (ไกด์ท้องถิ่นจะพิจารณาเลือกให้ตามความเหมาะสมและความต้องการของลูกค้าส่วนใหญ่ เพื่อให้บริการในรูปแบบเดียวกันตลอดทั้งคณะ)***

**เที่ยง** **รับประทานอาหารกลางวัน ณ ภัตตาคาร**



นำท่านเดินทางสู่ **เมืองโบราณจงหนานเหมิน** สัมผัสเสน่ห์เมืองเก่าแห่งถงเหรินที่เต็มไปด้วยกลิ่นอายประวัติศาสตร์ ชมซุ้มประตูโบราณอันงดงามและสถาปัตยกรรมจีนดั้งเดิมที่ยังคงได้รับการอนุรักษ์ไว้เป็นอย่างดี เพลิดเพลินกับการเดินเล่นบนถนนสายเก่า ชมบ้านเรือน ร้านค้าและวิถีชีวิตของผู้คนท้องถิ่น ท่ามกลางบรรยากาศคลาสสิกที่ผสมผสานความเก่าแก่เข้ากับความมีชีวิตชีวาได้อย่างลงตัว

***Option เสริม!*** **ล่องแพมังกรหลงโหยวจิ่นเจียง** กิจกรรมท่องเที่ยวทางธรรมชาติที่ให้นักท่องเที่ยวนั่งบนแพไม้ไผ่ล่องไปตามลำน้ำ ชมทัศนียภาพสองฝั่งแม่น้ำ และบรรยากาศอันเงียบสงบ สัมผัสวิถีชีวิตและธรรมชาติของพื้นที่อย่างใกล้ชิด

*ราคาทัวร์นี้ยังไม่รวมค่าบริการ สำหรับท่านที่สนใจ จะมีค่าบริการท่านละ 200 หยวน (*ราคานี้สำหรับ 10 ท่านขึ้นไป หากผู้ซื้อ Option ไม่ถึง 10 ท่าน ราคาจะมีการเปลี่ยนแปลง หรืออาจมีการนำเสนอทางเลือก Option อื่นๆเพิ่มเติม ทั้งนี้จะเป็นไปตามดุลยพินิจของไกด์ท้องถิ่น*)



**ค่ำ** **รับประทานอาหารค่ำ ณ ภัตตาคาร**

**ที่พัก** **TONGREN CINNABAR HOTEL โรงแรม 4 ดาว หรือระดับเทียบเท่า**

**วันที่สี่ ฝูหรงเจิ้น – หมู่บ้านโบราณฝูหรงเจิ้น - เก็บบรรยากาศเมืองโบราณฝูหรงเจิ้นช่วงกลางคืน**

**เช้า บริการอาหารเช้า ณ ห้องอาหารของโรงแรม**

นำท่านเดินทางสู่ **เมืองโบราณฝูหรงเจิ้น** ใช้เวลาเดินทางประมาณ 3 ชั่วโมง

**เที่ยง รับประทานอาหารกลางวัน ณ ภัตตาคาร**

นำท่านเดินทางสู่ **เมืองโบราณฝูหรงเจิ้น** อยู่ในเขตปกครองตนเองเผ่าถู่เจียและเผ่าเหมียว เมืองเซียงซี มีประวัติศาสตร์อันยาวนาน 2,000 ปี ถูกขนานนามว่า เมืองแห่งน้ำตก เนื่องจากสถานที่แห่งนี้ตั้งอยู่บนภูเขาสูง รายล้อมด้วยสายน้ำที่ไหลผ่านบ้านเรือน อีกทั้งเป็นฉากในภาพยนตร์ เรื่อง Hibiscus Town ซึ่งสร้างชื่อเสียงให้กับภาพยนตร์และสถานที่แห่งนี้อย่างมาก



และในยามค่ำคืนสถานที่แห่งนี้ยังโดดเด่นด้วยแสงไฟที่ประดับตามอาคารบ้านเรือนและน้ำตกฝูหรง ทำให้ทั้งเมืองมีบรรยากาศสวยงามและโรแมนติก ท่านสามารถเดินชมเมืองโบราณริมลำธาร ชมวิวสายน้ำที่ไหลผ่านท่ามกลางแสงไฟ และสัมผัสเสน่ห์ของเมืองเก่าในช่วงกลางคืนได้อย่างเต็มที่



**ค่ำ** รับประทานอาหารค่ำ ณ ภัตตาคาร

**ที่พัก** BIAN CHENG GU SHI HOTEL โรงแรม 4 ดาว หรือระดับเทียบเท่า

**วันที่ห้า** **จางเจียเจี้ย - ศูนย์นวดฝ่าเท้าและสมุนไพรจีน - ศูนย์ผลิตภัณฑ์หยก - ยอดเขาเทียนเหมินชาน – ระเบียงกระจกหน้าผาลอยฟ้า - บันไดเลื่อนทะลุเขา – ประตูสวรรค์ ถนน 99 โค้ง - *Option เสริม! โชว์จิ้งจอกขาวอลังการระดับ 5 ดาว หรือโชว์ ROMANTIC ZHANGJIEJIA***

**เช้า** **บริการอาหารเช้า ณ ห้องอาหารของโรงแรม**

นำท่านเดินทางสู่ **เมืองจางเจียเจี้ย** ใช้เวลาเดินทางประมาณ 2 ชั่วโมง

จากนั้นนำท่านสู่ **ศูนย์นวดฝ่าเท้าและสมุนไพรจีน** ชมการสาธิตการนวดเท้า และแช่ท้าด้วยยาสมุนไพรจีนโบราณ ช่วยปรับสมดุลให้การไหลเวียนของโลหิตด้วยวิธีธรรมชาติ และนำท่านไป **ศูนย์ผลิตภัณฑ์หยก** เครื่องประดับที่นิยมกันอย่างแพร่หลายตามความเชื่อของคนชาวจีน โดยเฉพาะความเชื่อเกี่ยวกับการใส่หยกเป็นเครื่องประดับจะช่วยเสริมให้มีอำนาจ

**เที่ยง** **รับประทานอาหารกลางวัน ณ ภัตตาคาร**

จากนั้นนำท่านไป **ยอดเขาเทียนเหมินซาน** ขึ้นกระเช้าที่ยาวที่สุดในโลก (กระเช้ามีความยาวถึง 7.5กิโลเมตร) อยู่สูงเหนือระดับน้ำทะเล 1,518 เมตร สามารถมองเห็นประตูสวรรค์ซึ่งเป็น โพรงหินขนาดใหญ่บนยอดเขา มองเห็นความคดเคี้ยวของ เส้นทาง 99 โค้ง และภูเขาสูงใหญ่มากมายที่ตั้งตระหง่านเสียดฟ้า



และให้ท่านได้สัมผัสประสบการณ์การเดินบนพื้นกระจกใสของ **ระเบียงกระจกใสเลียบหน้าผา** และนำท่านสู่ **โพรงประตูสวรรค์** โดยบันไดเลื่อนที่สร้างขึ้นโดยการเจาะทะลุภูเขามีความสูงถึง 7 ขั้น เป็นสิ่งอำนวยความสะดวกใหม่ล่าสุดของ เขาเทียนเหมินซึ่งหาดูได้ยากตามแหล่งท่องเที่ยวต่างๆทั่วโลก บริเวณนี้ ท่านจะได้ถ่ายภาพ ประตูสวรรค์ อย่างใกล้ชิด



***Option เสริม!*** **โชว์จิ้งจอกขาว** การแสดงนางจิ้งจอกขาว เป็นเรื่องราวความรักของนาง จิ้งจอกขาวที่แปลงร่างเป็นมนุษย์และตกหลุมรักกับชายตัดฟืน จัดขึ้นภายในอุทยานจางเจียเจี้ย การแสดงนางจิ้งจอกขาวนี้เป็นการแสดงที่จัดขึ้นกลางแจ้งโดยใช้ทิวเขาธรรมชาติเป็นฉากหลังในการแสดง

*ในกรณีที่โชว์จิ้งจอกขาวไม่เปิดการแสดง ซึ่งในทุกๆปีจะมีการปิดปรับปรุงช่วงปลายเดือนพฤศจิกายน-ต้นเดือนเมษายน ทางบริษัทขออนุญาตปรับการเสนอ Option เป็น โชว์ Romantic Zhangjiajie*

*ราคาทัวร์นี้ยังไม่รวมค่าบริการ สำหรับท่านที่สนใจ จะมีค่าบริการท่านละ 400 หยวน (ราคานี้สำหรับ 10 ท่านขึ้นไป หากผู้ซื้อ Option ไม่ถึง 10 ท่าน ราคาจะมีการเปลี่ยนแปลง หรืออาจมีการนำเสนอทางเลือก Option อื่นๆเพิ่มเติม ทั้งนี้จะเป็นไปตามดุลยพินิจของไกด์ท้องถิ่น)*



**ค่ำ** **รับประทานอาหารค่ำ ณ ภัตตาคาร พิเศษ! เมนู บุฟเฟ่ต์บาร์บีคิวปิ้งย่าง**

**ที่พัก** **VIENNA HOTEL โรงแรม 4 ดาว หรือระดับเทียบเท่า**

**วันที่หก** ร้านชา - ศูนย์ผลิตภัณฑ์ยางพารา - พิพิธภัณฑ์ภาพเขียนหินทรายจวินเชิง - เมืองโบราณต้าหยง - *Option เสริม! สะพานกระจกจางเจียเจี้ย* หรือ *Option เสริม! อุทยานจางเจียเจี้ย+เขาอวตาร+ขึ้นลิฟท์แก้ว+สะพานหนึ่งในใต้หล้า* - ท่าอากาศยานต้าหยง - ท่าอากาศยานนานาชาติสุวรรณภูมิ

**เช้า** **บริการอาหารเช้า ณ ห้องอาหารของโรงแรม**

นำท่านไป **ร้านชา** และ**ศูนย์ผลิตภัณฑ์ยางพารา**

จากนั้นนำท่านชม **พิพิธภัณฑ์ภาพเขียนหินทรายจวินเชิง** สถานที่จัดแสดงผลงานทางศิลปะท้องถิ่นยอดเยี่ยม ที่สร้างชื่อเสียงให้เมืองจางเจียเจี้ย

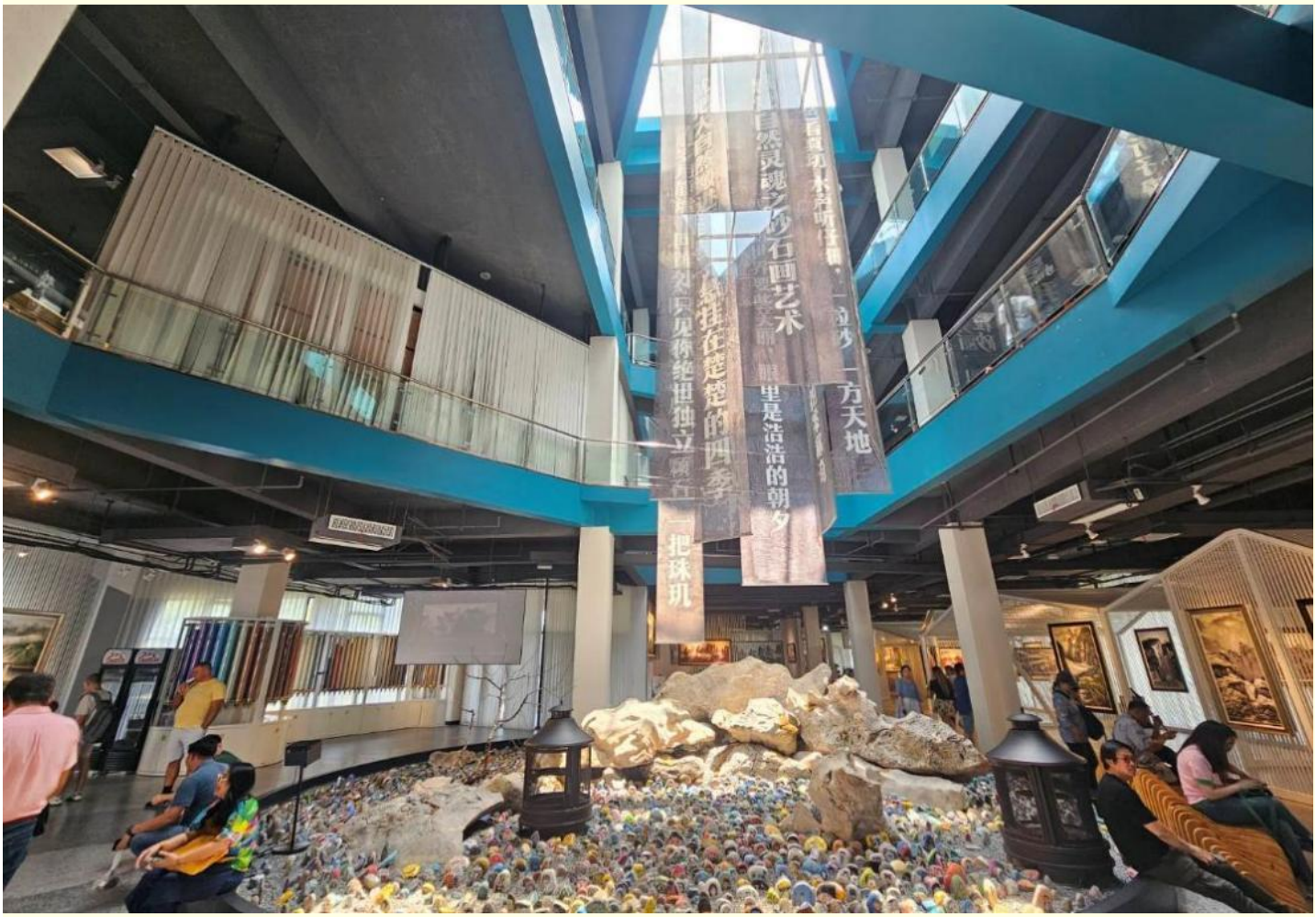

**เที่ยง** **รับประทานอาหารกลางวัน ณ ภัตตาคาร**

จากนั้นนำท่านไป **เมืองโบราณต้ายง** แหล่งท่องเที่ยวทางประวัติศาสตร์ที่สะท้อนเสน่ห์ของเมืองเก่าในจางเจียเจี้ย มณฑลหูหนาน โดดเด่นด้วยอาคารสถาปัตยกรรมจีนโบราณ ถนนคนเดิน ร้านค้า และบรรยากาศที่ผสมผสานเรื่องราวทางวัฒนธรรมเข้ากับความคึกคักของเมืองสมัยใหม่ ให้ท่านเดินชมเมือง ถ่ายภาพ ชิมอาหารท้องถิ่น และสัมผัสกลิ่นอายวัฒนธรรมจีนแบบดั้งเดิมได้อย่างเพลิดเพลิน



***Option เสริม!*** **สะพานกระจกจางเจียเจี้ย** ที่ถูกสร้างคร่อมหุบเขาที่สูงที่สุดใน โลก สะพานกระจกจางเจี่ยเจี้ย ในเขตอุทยานแกรนด์แคนย้อน ท้าทายท่านด้วยการเดินผ่านสะพานพื้นกระจกใสที่มีความสูงจากพื้น 980 ฟุต โดยมีความยาวของสะพาน 400 เมตร สามารถรองรับนักท่องเที่ยวได้คราวละ 800 คนพร้อมกัน สะพานนี้เป็นอีกหนึ่งไฮไลท์สำหรับผู้มาเยือนจางเจียเจี้ย

*ราคาทัวร์นี้ยังไม่รวมค่าบริการ สำหรับท่านที่สนใจ จะมีค่าบริการท่านละ 400 หยวน (ราคานี้สำหรับ 10 ท่านขึ้นไป หากผู้ซื้อ Option ไม่ถึง 10 ท่าน ราคาจะมีการเปลี่ยนแปลง หรืออาจมีการนำเสนอทางเลือก Option อื่นๆเพิ่มเติม ทั้งนี้จะเป็นไปตามดุลยพินิจของไกด์ท้องถิ่น)*

***Option เสริม!*** **อุทยานจางเจียเจี้ย** เปลี่ยนนั่งรถอุทยานนำท่านสู่ **เขาอวตาร** โดย ลิฟท์แก้วไป่หลง เป็นลิฟท์แก้วแห่งแรกของเอเชียที่สร้างขึ้นเทียบหน้าผาสูงชัน มีความสูง 326 เมตร ท่านจะได้ตื่นตาตื่นใจกับยอดเขาฮาลีลูย่า มีความสูงถึง 1,250 เมตร ชมทิวทัศน์อันสวยงามที่สุดแสนประทับใจ ของจางเจี่ยเจี้ย ทั้งด้านทิศตะวันออก ทิศใต้และทิศตะวันตกของเขาเทียนจื่อซานนั้นเต็มไปด้วยผาสูงชัน เหวลึก และป่าหิน หินยักษ์ในรูปลักษณะต่างๆ ยืนตระหง่านค้ำฟ้า





จากนั้นนำชม **เทียนเสี้ยตี้อี้เฉียว สะพานหนึ่งในใต้หล้า** ในจางเจี่ยเจี้ยที่มีทัศนียภาพสวยงาม รายล้อมด้วยหมู่ขุนเขาซึ่งภาพยนตร์ฮอลลีวู้ดชื่อดังเรื่อง " อวตาร " ได้นำวิวบางส่วนของขุนเขามาเป็นฉากในการถ่ายทำภาพยนตร์เรื่องดังกล่าว ท่านจะได้เพลิดเพลินกับทิวทัศน์อันสวยงามที่แสนประทับใจ

*ราคาทัวร์นี้ยังไม่รวมค่าบริการ สำหรับท่านที่สนใจ จะมีค่าบริการท่านละ 680 หยวน (ราคานี้สำหรับ 10 ท่านขึ้นไป หากผู้ซื้อ Option ไม่ถึง 10 ท่าน ราคาจะมีการเปลี่ยนแปลง หรืออาจมีการนำเสนอทางเลือก Option อื่นๆเพิ่มเติม ทั้งนี้จะเป็นไปตามดุลยพินิจของไกด์ท้องถิ่น)*

**ค่ำ** **รับประทานอาหารค่ำ ณ ภัตตาคาร**

สมควรแก่เวลานัดหมาย พาทุกท่านเดินทางสู่ **ท่าอากาศยานต้าหยง** เพื่อเดินทางกลับประเทศไทย

**21.20 น.** นำท่านเดินทางสู่ **ประเทศไทย** โดยสายการบิน **Thai Vietjet Air** เที่ยวบินที่ **VZ3695** ไม่มีบริการอาหารบนเครื่องบิน

**23.45 น.** เดินทางถึง **ท่าอากาศยานนานาชาติสุวรรณภูมิ** ประเทศไทย โดยสวัสดิภาพ พร้อมความประทับใจ

++++++++++++++++++++++++++++++++++++

**หมายเหตุ**

1. เนื่องจากเป็นการจองทัวร์ล่วงหน้า ณ วันเดินทางจริง อาจจะมีเหตุการณ์ที่ทำให้ไฟล์ทบินล่าช้า หรือเปลี่ยนแปลงเวลาบิน หากท่านใดมีไฟล์ทบินภายในประเทศหรือต่างประเทศก่อนหรือหลังจากการเดินทาง โปรดสำรองเวลาในการจองตั๋วเครื่องบินไว้อย่างต่ำ 4 - 5 ชั่วโมง ทั้งนี้เพื่อประโยชน์ของตัวท่านเอง ทางบริษัทจะไม่รับผิดชอบค่าใช้จ่ายที่เกิดขึ้นในส่วนของตั๋วเครื่องบินที่ไม่เกี่ยวข้องกับโปรแกรมทัวร์

2. ตามนโยบายของรัฐบาลร่วมกับการท่องเที่ยวประเทศจีน กำหนดให้มีการประชาสัมพันธ์สินค้าพื้นเมืองให้กับนักท่องเที่ยวทั่วไปได้รู้จักในนามของร้านรัฐบาล ซึ่งจำเป็นต้องบรรจุในโปรแกรมทัวร์ด้วย เนื่องจากมีผลกับราคาทัวร์ จึงเรียนให้กับนักท่องเที่ยวทุกท่านทราบว่าร้านรัฐบาลทุกร้านจำเป็นต้องรบกวนทุกท่านแวะชม การบริโภคขึ้นอยู่กับความพอใจของลูกค้า เป็นหลัก ไม่มีการบังคับใดๆ ทั้งสิ้น

3. ถ้าหากลูกค้าไม่มีความประสงค์จะเข้าร้านของทางรัฐบาลของประเทศจีน หรือหากท่านต้องการแยกตัวออกจากคณะ ณ วันที่มีการลงร้านรัฐบาล ทางบริษัทฯ ขอสงวนสิทธิ์ในการเรียกเก็บค่าใช้จ่ายที่เกิดขึ้นจากท่านเป็นจำนวนเงิน **400** หยวน/ร้าน/ท่าน/ร้าน

4. สำหรับโปรแกรมท่องเที่ยวที่เป็นออปชั่นเสริม ซึ่งไม่ได้รวมอยู่ในราคาทัวร์ ในกรณีที่ลูกค้าไม่ประสงค์จะซื้อเพิ่ม หรือมีการซื้อและเดินทางด้วยตนเองที่ไม่เกี่ยวกับบริการของทัวร์ หากเกิดอุบัติเหตุ หรือเหตุที่ทำให้มีค่าใช้จ่ายเพิ่มเติม ทางบริษัทขออนุญาตไม่รับผิดชอบทุกกรณี

บริษัทขอสงวนสิทธิ์ : ทางบริษัทฯ ขอสงวนสิทธิ์ในการสลับโปรแกรมทัวร์ตามความเหมาะสม โดยไม่แจ้งให้ทราบล่วงหน้า อันเนื่องมาจากเหตุการณ์ต่าง ๆ ที่อาจเกิดขึ้นจากเหตุสุดวิสัย เช่น เหตุการณ์ทางธรรมชาติ การเมือง สภาพการจราจรทั้งทางบกและทางอากาศ สถานะห้องพักของแต่ละโรงแรม รวมไปถึงสภาพอากาศที่ไม่เอื้ออำนวยทั้งนี้ทางเราจะคำนึงถึงความปลอดภัยและผลประโยชน์ของลูกค้าเป็นสำคัญ และการบริการของรถบัสนำเที่ยวตามกฎหมายของประเทศจีนสามารถให้บริการวันละ 10 ชั่วโมง มิอาจเพิ่มเวลาได้โดยมัคคุเทศก์และคนขับจะเป็นผู้บริหารเวลาตามความเหมาะสมทั้งนี้ขึ้นอยู่กับสภาพการจราจรในวันเดินทางนั้น ๆ เป็นหลัก จึงขอสงวนสิทธิ์ในการปรับเปลี่ยนเวลาท่องเที่ยวตามสถานที่ในโปรแกรมการเดินทาง

CENTER TOUR
TRAVEL GROUP

บริษัท เซ็นเตอร์ทัวร์ ทราเวลกรุ๊ป จำกัด เลขที่ ททท. 11/12300
82/1 หมู่บ้านพฤกษาวิลเลจ 28/1 หมู่ 5 ต.เสาธงหิน อ.บางใหญ่ จ.นนทบุรี 11140
Tel : 02-157 9191-2 Fax : 02-157 9192 www.centertour.co.th
LINE : @centertour1

## ✔ อัตราค่าบริการรวม

- ค่าตั๋วเครื่องบินไป-กลับตามรายการที่ระบุ รวมถึงค่าภาษีสนามบิน และค่าภาษีน้ำมัน (รวมน้ำหนักกระเป๋าถือขึ้นเครื่องท่านละ 7 kg และโหลดใต้ท้องเครื่อง ท่านละ 20 kg แชร์น้ำหนักได้)
- ค่ารถโค้ชปรับอากาศ
- โรงแรมที่พักตามที่ระบุ หรือเทียบเท่า (พัก 2-3 ท่าน/ห้อง)
- ค่าธรรมเนียมเข้าชมสถานที่ต่าง ๆ ตามรายการที่ระบุ
- ค่าอาหาร ตามรายการที่ระบุ
- ค่าเบี้ยประกันอุบัติเหตุในการเดินทางท่องเที่ยว วงประกันท่านละ 1,000,000 บาท ( เงื่อนไขตามกรรมธรรม์ )
- ภาษีมูลค่าเพิ่ม 7 % (เฉพาะค่าบริการ)
- ภาษีหัก ณ ที่จ่าย 3 % (เฉพาะค่าบริการ)

## × อัตราค่าบริการไม่รวม

- ค่าใช้จ่ายส่วนตัวของผู้เดินทาง อาทิ ค่าทำหนังสือเดินทาง ค่าโทรศัพท์ ค่าอาหาร เครื่องดื่ม ค่าซักรีด ค่ามินิบาร์ในห้องและค่าพาหนะต่าง ๆ ที่มิได้ระบุในรายการ
- ค่าธรรมเนียมวีซ่าเข้า ประเทศจีน สำหรับชาวต่างชาติ ที่ไม่ได้รับการงดเว้นวีซ่าเข้าประเทศจีน
- ค่าธรรมเนียมในกรณีที่กระเป๋าสัมภาระที่มีน้ำหนักเกินกว่าที่สายการบินนั้น ๆ กำหนด หรือสัมภาระใหญ่เกินขนาดมาตรฐาน
- ค่าภาษีน้ำมัน ที่สายการบินเรียกเก็บเพิ่ม ภายหลังจากทางบริษัทฯ ได้ออกตั๋วเครื่องบินไปแล้ว
- ค่าใช้จ่ายอื่นๆ เพิ่มเติมในกรณีที่ท่านติด COVID-19 ระหว่างเดินทาง เช่น ค่าโรงแรม ค่าตรวจต่างๆ ค่าเลื่อนตั๋วเครื่องบิน ฯลฯ
- ค่าทิปมัคคุเทศก์, คนขับรถ, **2,000** บาท/ท่าน/ทริป, ค่าทิปหัวหน้าทัวร์ แล้วแต่ความพึงพอใจของท่าน

CENTER TOUR
TRAVEL GROUP
บริษัท เซ็นเตอร์ทัวร์ ทราเวลกรุ๊ป จำกัด เลขที่ ททท. 11/12300
82/1 หมู่บ้านพฤกษาวิลเลจ 28/1 หมู่ 5 ต.เสารธงหิน อ.บางใหญ่ จ.นนทบุรี 11140
Tel : 02-157 9191-2 Fax : 02-157 9192 www.centertour.co.th
LINE : @centertour1

# เงื่อนไขการจอง และ การชำระเงิน

- ชำระมัดจำท่านละ **10,000** บาท ภายใน 24 ชั่วโมง หลังจากที่ท่านส่งเอกสารการจอง กรณีลูกค้าทำการจองก่อนวันเดินทางภายใน 30 วัน ทางบริษัทขอสงวนสิทธิ์ในการเก็บค่าทัวร์เต็มจำนวน
- ส่วนที่เหลือ ชำระก่อนวันเดินทางอย่างน้อย 30 วัน
- หากไม่ชำระมัดจำตามที่กำหนด ขออนุญาตตัดที่นั่งให้ลูกค้าท่านอื่นที่รออยู่
- หากชำระไม่ครบตามจำนวน บริษัทฯถือว่าท่านยกเลิกการเดินทางโดยอัตโนมัติ โดยไม่มีเงื่อนไข
- เมื่อท่านชำระเงินไม่ว่าจะทั้งหมดหรือบางส่วน ทางบริษัทฯ ถือว่าท่านได้ยอมรับเงื่อนไขและข้อตกลงต่างๆที่ได้ระบุไว้ทั้งหมดนี้แล้ว
- หากชำระเงินในแต่ละส่วนแล้ว โปรดส่งสำเนาการโอนเงิน มาทางอีเมลล์ของเซลล์ที่ท่านติดต่อ
- ส่งรายชื่อสำรองที่นั่ง ผู้เดินทางต้องส่งสำเนาหนังสือเดินทาง ( Passport ) หากไม่ส่งสำเนาหนังสือเดินทาง ( Passport ) มาให้ ทางบริษัทฯขอสงวนสิทธิ์ไม่รับผิดชอบค่าเสียหายอันเกิดจากความผิดพลาดจากการสะกดชื่อ-นามสกุล และอื่นๆ เพื่อใช้ในการจองตั๋วเครื่องบินทั้งสิ้น

## กรณีเด็กอายุต่ำกว่า 18 ปีบริบูรณ์ เดินทางพร้อมญาติ

- สำเนาสูติบัตร ( ใบเกิด ) กรณีเด็กอายุต่ำกว่า 6 ปี ต้องใช้สูติบัตรตัวจริง
- ใบยินยอมออกให้บุตรเดินทางไปต่างประเทศ ของบิดามารดา ที่ออกให้โดยสำนักงานเขตหรือที่ว่าการอำเภอเท่านั้น

หมายเหตุ : โปรดตรวจสอบ Passport : จะต้องมีอายุคงเหลือ ณ วันเดินทางมากกว่า 6 เดือนขึ้นไป และเหลือหน้ากระดาษอย่างต่ำ 2 หน้าหากไม่มั่นใจโปรดสอบถามเจ้าหน้าที่

CENTER TOUR
TRAVEL GROUP

บริษัท เซ็นเตอร์ทัวร์ ทราเวลกรุ๊ป จำกัด เลขที่ ททท. 11/12300
82/1 หมู่บ้านพฤกษาวิลเลจ 28/1 หมู่ 5 ต.เสาธงหิน อ.บางใหญ่ จ.นนทบุรี 11140
Tel : 02-157 9191-2 Fax : 02-157 9192 www.centertour.co.th
LINE : @centertour1

# เงื่อนไขยกเลิกการจอง

- ยกเลิกก่อนการเดินทาง **ตั้งแต่ 30 วันขึ้นไป** คืนเงินค่าทัวร์โดยหักค่าใช้จ่ายที่เกิดขึ้นจริง **ในกรณีที่วันเดินทางตรงกับวันหยุดนักขัตฤกษ์ ต้องยกเลิกก่อน 45 วัน**
- **ยกเลิกก่อนการเดินทาง 15-29 วัน** คืนเงิน 50% ของค่าทัวร์ หรือหักค่าใช้จ่ายตามจริง เช่น ค่ามัดจำตั๋วเครื่องบิน โรงแรม และค่าใช้จ่ายจำเป็นอื่นๆ
- ยกเลิกก่อนการเดินทาง **น้อยกว่า 15 วัน** ขอสงวนสิทธิ์ไม่คืนเงินค่าทัวร์ที่ชำระแล้วทั้งหมด
- หากมีการยกเลิกการเดินทางโดยไม่ใช่ความผิดของบริษัททัวร์ ทางบริษัทขอสงวนสิทธิ์ไม่รับผิดชอบ และ คืนค่าทัวร์ส่วนใดส่วนหนึ่งให้ท่านได้ไม่ว่ากรณีใด ๆ ทั้งสิ้น เช่น สถานทูตปฏิเสธวีซ่า ด่านตรวจคนเข้าเมือง นโยบายห้ามเข้า ออกประเทศฯลฯ
- กรณีต้องการเปลี่ยนแปลงผู้เดินทาง **( เปลี่ยนชื่อ )** จะต้องแจ้งให้ทางบริษัททราบล่วงหน้า อย่างน้อย 21 วัน ก่อนออกเดินทาง กรณีแจ้งหลังจากเจ้าหน้าที่ออกเอกสารเรียบร้อยแล้ว ไม่ว่าส่วนใดส่วนหนึ่ง ทางบริษัทขอสงวนสิทธิ์ในการเรียกเก็บค่าใช้จ่ายที่เกิดขึ้นจริงทั้งหมด ทั้งนี้ขึ้นอยู่กับช่วงพีเรียดวันที่เดินทางและกระบวนการของแต่ละคณะ เป็นสำคัญด้วย กรุณาสอบถามกับเจ้าหน้าที่เป็นกรณีพิเศษ
- กรณีต้องการเปลี่ยนแปลงพีเรียดวันเดินทาง **( เลื่อนวันเดินทาง )** ทางบริษัทขอสงวนสิทธิ์ในการหักค่าใช้จ่ายการดำเนินการต่าง ๆที่เกิดขึ้นจริงสำหรับการดำเนินการจองครั้งแรก ตามจำนวนครั้งที่เปลี่ยนแปลง ไม่ว่ากรณีใดๆทั้งสิ้น
- กรณีเจ็บป่วยจนไม่สามารถเดินทางได้ ต้องมีใบรับรองแพทย์จากโรงพยาบาลบริษัทฯ จะทำการเลื่อนการเดินทางของท่านไปยังคณะต่อไป ทั้งนี้ ท่านจะต้องเสียค่าใช้จ่ายที่ไม่สามารถยกเลิก หรือเลื่อนการเดินทางได้ตามความเป็นจริง
- กรณีเจ็บป่วยกะทันหันก่อนล่วงหน้าเพียง 7 วันทำการ ทางบริษัทฯ ขอสงวนสิทธิ์ในการคืนเงินทุกกรณี

หมายเหตุ : กรุณาอ่านศึกษารายละเอียดทั้งหมดก่อนทำการจอง เพื่อความถูกต้องและความเข้าใจตรงกันระหว่างท่านลูกค้าและบริษัท)

# เงื่อนไขฯและรายละเอียดเพิ่มเติม

1. กรณีผู้ร่วมคณะยินดีที่จะเดินทางน้อยกว่า 10 ท่านทางบริษัทสงวนสิทธิ์ ไม่มีหัวหัวหน้าทัวร์ (มีไกด์ท้องถิ่นตลอดการเดินทางที่ประเทศจีน)
2. ขอสงวนสิทธิ์การเก็บค่าน้ำมันและภาษีสนามบินทุกแห่งเพิ่ม หากสายการบินมีการปรับขึ้นก่อนวันเดินทาง
3. บริษัทฯ ขอสงวนสิทธิ์ในการเปลี่ยนเที่ยวบิน โดยมิต้องแจ้งให้ทราบล่วงหน้าอันเนื่องจากสาเหตุต่างๆ
4. บริษัทฯ จะไม่รับผิดชอบใดๆ ทั้งสิ้น หากเกิดกรณีความล่าช้าจากสายการบิน,การยกเลิกบิน, การประท้วง,การนัดหยุดงาน,การก่อการจลาจล, ภัยธรรมชาติ, การนำสิ่งของผิดกฎหมาย ซึ่งอยู่นอกเหนือความรับผิดชอบของบริษัทฯ
5. บริษัทฯ จะไม่รับผิดชอบใดๆ ทั้งสิ้น หากเกิดสิ่งของสูญหายอันเนื่องเกิดจากความประมาทของท่าน, เกิดจากการโจรกรรม และ อุบัติเหตุจากความประมาทของนักท่องเที่ยวเอง
6. เมื่อท่านตกลงชำระเงินมัดจำหรือค่าทัวร์ทั้งหมดกับทางบริษัทฯ แล้ว ทางบริษัทฯ จะถือว่าท่านได้ยอมรับเงื่อนไขข้อตกลงต่างๆ ทั้งหมด
7. รายการนี้เป็นเพียงข้อเสนอที่ต้องได้รับการยืนยันจากบริษัทฯ อีกครั้งหนึ่ง หลังจากได้สำรองโรงแรมที่พักในต่างประเทศเรียบร้อยแล้ว โดยโรงแรมจัดในระดับใกล้เคียงกัน ซึ่งอาจจะปรับเปลี่ยนตามที่ระบุในโปรแกรม
8. การจัดการเรื่องห้องพัก เป็นสิทธิของโรงแรมในการจัดห้องให้กับกรุ๊ปที่เข้าพักโดยมีห้องพักสำหรับผู้สูบบุหรี่/ปลอดบุหรี่ได้ โดยอาจจะขอเปลี่ยนห้องได้ตามความประสงค์ ของผู้ที่พัก ทั้งนี้ขึ้นอยู่กับความพร้อมให้บริการของโรงแรม และไม่สามารถรับประกันได้
9. กรณีผู้เดินทางต้องการความช่วยเหลือเป็นพิเศษ อาทิเช่น ใช้วีลแชร์ กรุณาแจ้งบริษัทฯ อย่างน้อย 7 วันก่อนการเดินทาง มิฉะนั้นบริษัทฯไม่สามารถจัดการได้ล่วงหน้าได้
10. มัคคุเทศก์ พนักงานและตัวแทนของผู้จัดไม่มีสิทธิในการให้คำสัญญาใด ๆ ทั้งสิ้นแทนผู้จัด นอกจากมีเอกสารลงนามโดยผู้มีอำนาจของผู้จัดกำกับเท่านั้น

# เงื่อนไขฯและรายละเอียดเพิ่มเติม

11. ผู้จัดจะไม่รับผิดชอบและไม่สามารถคืนค่าใช้จ่ายต่างๆ ได้เนื่องจากเป็นการเหมาจ่ายกับตัวแทนต่างๆ ในกรณีที่ผู้เดินทางไม่ผ่านการพิจารณาในการตรวจคนเข้าเมือง-ออกเมือง ไม่ว่าจะเป็นกองตรวจคนเข้าเมืองหรือกรมแรงงานของทุกประเทศในรายการท่องเที่ยว อันเนื่องมาจากการกระทำที่ส่อไปในทางผิดกฎหมาย การหลบหนี เข้าออกเมือง เอกสารเดินทางไม่ถูกต้อง หรือ การถูกปฏิเสธในกรณีอื่น ๆ
12. กรณีต้องการพักแบบ 3 ท่าน ต่อห้องหรือห้องแบบ 3 เตียง Triple โรงแรมมีห้อง Triple ไม่เพียงพอ ขอสงวนสิทธิในการจัดห้องให้เป็นแบบ แยก 2 ห้อง คือ 1 ห้องพักคู่ และ 1 ห้องพักเดี่ยว โดยต้องมีชำระค่าใช้จ่ายพักเดี่ยวเพิ่มเติม
13. สภาพการจลาจรในช่วงวันเดินทางตรงกับวันหยุดเทศกาลของประเทศจีนหรือวันเสาร์อาทิตย์ รถอาจจะติด อาจทำให้เวลาในการท่องเที่ยว และช้อปปิ้งแต่ละสถานที่น้อยลง โดยเป็นดุลยพินิจของมัคคุเทศก์ และคนขับรถในการบริหารเวลา ซึ่งอาจจะขอความร่วมมือจากผู้เดินทางในบางครั้งที่ต้องเร่งรีบ เพื่อให้ได้ท่องเที่ยวตามโปรแกรม
14. บริการน้ำดื่ม 1 ขวด/ท่าน/วัน
15. การบริการของรถบัสนำเที่ยวตามกฎหมายของประเทศจีนสามารถให้บริการวันละ 10 ชั่วโมง ในวันนั้นๆมิอาจเพิ่มเวลาได้ โดยมัคคุเทศก์และคนขับจะเป็นผู้บริหารเวลาตามความเหมาะสม ทั้งนี้ขึ้นอยู่กับสภาพการจราจรในวันเดินทางนั้นๆเป็นหลัก จึงขอสงวนสิทธิ์ในการปรับ เปลี่ยนเวลาท่องเที่ยวตามสถานที่ในโปรแกรมการเดินทาง
16. ในกรณีที่พาสปอร์ตของท่านชำรุด หรือมีตราปั๊มใดๆที่ไม่เกี่ยวข้องกับการเดินทางและสายการบินแจ้งว่าไม่สามารถใช้เดินทางได้ ทางบริษัทขอสงวนสิทธิ์ในการคืนเงินไม่ว่ากรณีใดๆ เนื่องจากทางบริษัทได้มีการชำระค่าใช้จ่ายในการเดินทางทั้งหมดไปเรียบร้อยแล้ว
17. ในกรณีที่ลูกค้ามีวีซ่าทำงานที่ประเทศไทยอย่างถูกต้องตามกฎหมาย ท่านจะต้องทำ RE ENTRY VISA ก่อนออกนอกราชอาณาจักรไทยทุกครั้ง