CENTER TOUR
TRAVEL GROUP

บริษัท เซ็นเตอร์ทัวร์ ทราเวลกรุ๊ป จำกัด เลขที่ ทนท. 11/12300
82/1 หมู่บ้านพฤกษาวิลเลจ 28/1 หมู่ 5 ต.เสาธงหิน อ.บางใหญ่ จ.นนทบุรี 11140
Tel : 02-157 9191-2 Fax : 02-157 9192 www.centertour.co.th
LINE : @centertour1

TURKISH AIRLINES
A STAR ALLIANCE MEMBER

5 STAR AIRLINE ★★★★★

NEW YEAR 2027 COUNTDOWN IN TURKIYE

DECEMBER 2026
เดินทาง ธันวาคม 2569

ราคาเริ่มต้น
45,999
บาท

6 วันเดินทางพิเศษ

- 24 ธันวา - 1 มกรา 2570
- 25 ธันวา - 2 มกรา 2570
- 27 ธันวา - 4 มกรา 2570
- 28 ธันวา - 5 มกรา 2570
- 29 ธันวา - 6 มกรา 2570
- 30 ธันวา - 7 มกรา 2570

เฉลิมฉลองเทศกาลปีใหม่สุดพิเศษ

สัมผัสมนต์เสน่ห์ตุรเคีย ดินแดนสองทวีป

Countdown to Memories that Last a Lifetime



HIGHLIGHT

- **BLUE MOSQUE** มัสยิดสีน้ำเงิน
- **GALATA TOWER** หอคอยกาลาตา
- **CAPPADOCIA** นั่งบอลลูน ชมความงามดินแดนเทพนิยาย
- **PAMUKKALE** ปราสาทปุยฝ้าย
- **BOSPHORUS CRUISE** ล่องเรือชมช่องแคบบอสฟอรัสช่วงเวลาปีใหม่
- เคาน์ต่าวน์ปีใหม่ที่ตุรกี

- TURKISH AIRLINES 5 STAR AIRLINE ★★★★★ สายการบินระดับ 5 ดาว
- น้ำหนักกระเป๋า 30 KG.
- พักโรงแรม 4-5 ดาว
- อาหารท้องถิ่นและนานาชาติ
- ประกันการเดินทาง วงเงินสูงสุด 2 ล้านบาท
- ทัวร์คุณภาพ บริการประทับใจ

CENTER TOUR
TRAVEL GROUP

บริษัท เซ็นเตอร์ทัวร์ ทราเวลกรุ๊ป จำกัด เลขที่ ททท. 11/12300
82/1 หมู่บ้านพฤกษาวิลเลจ 28/1 หมู่ 5 ต.เสาธงหิน อ.บางใหญ่ จ.นนทบุรี 11140
Tel : 02-157 9191-2 Fax : 02-157 9192 www.centertour.co.th
LINE : @centertour1



Highlights

- ครั้งหนึ่งในชีวิต Must Go! อย่าเสียเที่ยว... ต้องไปชมม้าไม้เมืองทรอย
- พักโรงแรม 4-5 ดาว 7 คืน (พิเศษพัก...คัปปาโดเกีย 2 คืน)
- บินตรง..สู่ตุรเคีย เครื่องบินลำใหญ่ โดยสายการบิน TURKISH AIRLINES
- ชม สุเหร่าสีน้ำเงิน-ฮิปโปโดรม-สุเหร่าเซนต์โซเฟีย
- ชมดินแดนแห่งเทพนิยาย คัปปาโดเกีย (ซื้อทัวร์ ขึ้นบอลลูนชมวิว)
- ชมดินแดนอันน่าอัศจรรย์ ปามุคคาเล่ (ปราสาทปุยฝ้าย)
- ชม สุสานอตาเติร์ก สุสานที่เก็บร่างของผู้นำที่เปลี่ยนแปลงชาติตุรกี
- ชม โรงงานเครื่องหนัง ซึ่งมีชื่อเสียงโด่งดังของประเทศตุรกี
- ทะเลสาบโกลจุก (GOLCUK LAKE) ทะเลสาบน้ำจืดที่สวยงดงาม
- ซาฟรานโบลู (SAFRANBOLU) เมืองมรดกโลกทางด้วยวัฒนธรรม
- ชมสัญลักษณ์อันชาญฉลาดด้านกลศึกของนักรบโบราณ ม้าไม้เมืองทรอย
- ช้อปปิ้งสินค้าพื้นเมืองคุณภาพที่ ตลาดส์ไปซ์ และ ย่าน TAKSIM SQUARE
- ชม GALATA TOWER หอคอยแห่งพระคริสต์
- พิเศษสุด! จุดเช็คอินแห่งใหม่ SEVEN HILLS CAFÉ ชมความงามวิวหลักล้าน พร้อมให้อาหารนกนางนวล

โปรแกรมการเดินทาง ตุรเคีย 9 วัน 7 คืน

วันที่	โปรแกรมการเดินทาง	เช้า	เที่ยง	ค่ำ	โรงแรมที่พัก
1	กรุงเทพฯ (สนามบินสุวรรณภูมิ) (TK65 : 10.10 - 16.45) - เมืองอิสตันบูล (ประเทศตุรกี)	-	✈	🍽	GRAND HARILTON HOTEL ISTANBUL หรือ เทียบเท่า 4-5 ดาว
2	อิสตันบูล - Blue Mosque - Hippodrome - Hagia Sophia - Topkapi Palace - Seven Hills Café - ซาฟรานโบลู - ทะเลสาบโกลจุค	🍽	🍽	🍽	EBRULU SAFRANBOLU HOTEL หรือ เทียบเท่า 4-5 ดาว
3	ซาฟรานโบลู - อังการ่า - สุสานอตาเติร์ก - ทะเลสาบเกลือ - คัปปาโดเกีย	🍽	🍽	🍽	PERISSIA CAPPADOCIA HOTEL หรือเทียบเท่า 4-5 ดาว
4	คัปปาโดเกีย - เกอเรเม่ - นครใต้ดิน Underground City - Avanos Village	🍽	🍽	🍽	PERISSIA CAPPADOCIA HOTEL หรือเทียบเท่า 4-5 ดาว
5	คัปปาโดเกีย - คอนย่า - คาราวานซาไรน์ - พิพิธภัณฑ์เมฟลานา - ปามุคคาเล่	🍽	🍽	🍽	TRIPOLIS PAMUKKALE HOTEL หรือเทียบเท่า 4-5 ดาว
6	ปามุคคาเล่ - ปราสาทปุยฝ้าย - Hierapolis - ชานัคคาเล่ - ม้าไม้เมืองทรอย Hollywood of Troy	🍽	🍽	🍽	REMIDA CANAKKALE HOTEL หรือ เทียบเท่า 4-5 ดาว
7	ชานัคคาเล่ - อิสตันบูล - Spice Market - Taksim Square	🍽	x	x	GRAND HARILTON HOTEL ISTANBUL หรือเทียบเท่า 4-5 ดาว
8	มัสยิดซิวเลย์มานีเย - ย่าน Balat - Galata Tower - Galataport Shopping - สนามบิน	🍽	x	✈	(TK58 : 15.25 - 05.10+1)
9	(สนามบินสุวรรณภูมิ) ประเทศไทย	-	-	-	

หมายเหตุ : รายการทัวร์อาจมีการเปลี่ยนแปลงตามความเหมาะสม โดยคำนึงถึงผลประโยชน์ของผู้เดินทางเป็นสำคัญ

ตารางเที่ยวบินตรงถึงตุรเคีย (อิสตันบูล) โดยสายการบิน Turkish Airlines (TK)

TURKISH AIRLINES

เส้นทางบิน	เที่ยวบิน	เวลาออก	เวลาถึง	ระยะเวลาเดินทาง
BKK - IST สุวรรณภูมิ - อิสตันบูล	TK 65	10.10	16.45	09.55 ชม.
IST - BKK อิสตันบูล - สุวรรณภูมิ	TK 58	15.25	04.15+1 *เดินทางถึงวันถัดไป (NEXT DAY)	09.20 ชม.

พักโรงแรมหรู 4-5ดาวทุกคืน | อาหารตามโปรแกรม ครบ 18 มื้อ | เที่ยวจัดเต็ม ครบทุกไฮไลท์ | ประกันการเดินทาง วงเงิน 2 ล้านบาท

CENTER TOUR TRAVEL GROUP
บริษัท เซ็นเตอร์ทัวร์ ทราเวลกรุ๊ป จำกัด เลขที่ ททท.11/12300
82/1 หมู่บ้านพฤกษาวิลเลจ 28/1 หมู่ 5 ต.เสารธงหิน อ.บางใหญ่ จ.นนทบุรี 11140
Tel : 02-157 9191-2 Fax : 02-157 9192 www.centertour.co.th
LINE : @centertour1

กำหนดการเดินทาง NEW YEAR 2027

วันแรก สมุทรปราการ (ท่าอากาศยาน สุวรรณภูมิ) I เมืองอิสตันบูล (ประเทศตุรกี)

08:00 น. คณะพร้อมกัน ณ ท่าอากาศยาน **สุวรรณภูมิ** อาคารผู้โดยสารขาออก ชั้น 4 ประตูทางเข้า **6-7** เคาน์เตอร์ **M - N** สายการบิน **TURKISH AIRLINES** โดยมีเจ้าหน้าที่ของบริษัทฯ คอยให้การต้อนรับ

สำคัญ ! โปรดอ่าน **เนื่องด้วยทางการท่าฯ จัดพื้นที่พิเศษบริเวณประตู **10** เพื่อพบลูกค้าก่อนทำการ Checkin หัวหน้าทัวร์จะประสานงานทุกท่านอีกครั้ง

10:10 น. ออกเดินทางสู่ อิสตันบูล ประเทศตุรกี โดยสายการบิน **TURKISH AIRLINES** เที่ยวบินที่ **TK 65** (ใช้เวลาบิน 9.55 ชม.) บริการอาหารและเครื่องดื่มบนเครื่องบิน



16:45 น. เดินทางถึง ท่าอากาศยานใหม่ เมืองอิสตันบูล ประเทศตุรกี หลังผ่านพิธีการตรวจคนเข้าเมือง ให้ท่านได้ทำภาระกิจส่วนตัว มัคคุเทศก์ท้องถิ่นให้การต้อนรับ นำท่านเข้าสู่ที่พัก

ค่ำ บริการอาหารค่ำ ณ ภัตตาคารท้องถิ่น (มื้อที่ 1)

ที่พัก WOW AIRPORT HOTEL หรือเทียบเท่า 4-5 ดาว

วันที่สอง อิสตันบูล ประเทศตุรกี I BLUE MOSQUE I HIPPODROME I Hagia Sophia I Topkapi Palace I Seven Hills Café I ทะเลสาบโกลจุก I ซาฟรานโบลู

เช้า บริการอาหารเช้า ณ ห้องอาหารของโรงแรม (มื้อที่ 2)

นำท่านชม สุเหร่าสีน้ำเงิน (BLUE MOSQUE) หรือ SULTAN AHMET MOSQUE ถือเป็นสุเหร่าที่มีสถาปัตยกรรมเป็นสุดยอดของ 2 จักรวรรดิ คือ ออตโตมันและไบเซนไทน์ เพราะได้รวบรวมเอาองค์ประกอบจากวิหารเซนต์โซเฟียผนวกกับสถาปัตยกรรมแบบอิสลามดั้งเดิม ถือว่าเป็นมัสยิดที่ใหญ่ที่สุดในตุรกี สามารถจุคนได้เรือนแสน ใช้เวลาในการก่อสร้างนานถึง 7 ปี ระหว่าง ค.ศ.1609-1616 โดยตั้งชื่อตามสุลต่านผู้สร้างซึ่งก็คือ Sultan Ahmed นั่นเอง นำทุกท่านสู่ จัตุรัสสุลต่านอะห์เมตหรือฮิปโปโดรม (HIPPODROME) สนามแข่งม้า



ของชาวโรมัน จุดศูนย์กลางแห่งการท่องเที่ยวเมืองเก่า สร้างขึ้นในสมัยจักรพรรดิ เซปติมิอุสเซเวรุสเพื่อใช้เป็นที่แสดงกิจกรรมต่างๆของชาวเมือง ต่อมาในสมัยของจักรพรรดิคอนสแตน ตินฮิปโปโดรมได้รับการขยายให้กว้างขึ้นตรงกลางเป็นที่ตั้งแสดงประติมากรรมต่าง ๆซึ่งส่วนใหญ่เป็นศิลปะในยุคกรีกโบราณในสมัยออตโตมันสถานที่แห่งนี้ใช้เป็นที่จัดงานพิธีแต่ในปัจจุบันเหลือเพียงพื้นที่ลานด้านหน้ามัสยิดสุลต่านอะห์เมตซึ่งเป็นที่ตั้งของเสาโอเบลิกส์3 ต้น คือเสาที่สร้างในอียิปต์เพื่อถวายแก่ฟาโรห์ทุตโมซิสที่ 3 ถูกนำกลับมาไว้ที่อิสตันบูลเสาต้นที่สอง คือ เสางู และเสาต้นที่สาม คือเสาคอนสแตนตินที่ 7



จากนั้นนำท่านชมและถ่ายรูป (ไม่รวมค่าเข้าและแวะชมเพียงบริเวณข้างหน้าเท่านั้น) สุเหร่าเซนต์โซเฟีย Mosque of Hagia Sophia หรือชื่อในปัจจุบัน คือ พิพิธภัณฑ์ฮายาโซฟีอา หรือฮาเจียโซเฟีย Hagia Sophia Museum เดิมเคยเป็นโบสถ์ของคริสต์ศาสนา นิกายออร์โธดอกส์ ต่อมาถูกเปลี่ยนเป็นสุเหร่า และในปัจจุบันได้กลายมาเป็นพิพิธภัณฑ์ สุเหร่าเซนต์โซเฟียถือเป็นสิ่งก่อสร้างที่ยิ่งใหญ่ที่สุดแห่งหนึ่ง และมักถูกจัดให้อยู่ในรายการ 1 ใน 7 สิ่งมหัศจรรย์ของโลกยุคกลาง ซึ่งจุดเด่นอยู่ที่ยอดโดมขนาดมหึมากลางวิหาร และนับเป็นตัวอย่างที่ดีที่สุดของสถาปัตยกรรมแบบไบแซนไทน์



พิเศษ...สุดๆ! นำท่าน ขึ้นสู่จุดเช็คอินแห่งใหม่ Seven Hills Café ซึ่งเป็นสถานที่ยอดนิยมขณะนี้..บนชั้นดาดฟ้า ของโรงแรมเซเว่นฮิลล์ส ท่านจะได้ถ่ายรูปกับวิวมุมต่าง ๆ ช่องแคบบอสฟอรัส, สุเหร่าสีน้ำเงินและสุเหร่าฮาเกียโซเฟีย พร้อม ให้อาหาร กับเหล่านกนางนวลที่จะบินมารับอาหารจากท่าน **ขออนุญาตท่านที่ขึ้นชมความงามวิวร้อยล้าน ช่วยอุดหนุนเครื่องดื่ม ชา กาแฟ ซอฟดริ้งค์ อื่นๆ ตามต้องการ

เที่ยง บริการอาหารกลางวัน ณ ภัตตาคาร (มื้อที่ 3)

นำท่านถ่ายรูปด้านหน้า พระราชวังทอปกาปิ (Topkapi Palace) หรือ ปัจจุบันคือ พิพิธภัณฑ์ขนาดใหญ่ในนครอีสตันบูล, ประเทศตุรกี เป็นสถานที่จัดงานรับรองของรัฐ และเป็นสถานที่ที่ดึงดูดนักท่องเที่ยว และเป็นที่เก็บรักษาสิ่งศักดิ์สิทธิ์ของมุสลิมเช่นเสื้อคลุมและดาบของมุฮัมมัดซึ่งมีประวัติความเป็นมาเกือบ 600 ปี โดยสุลต่านเมห์เหม็ดที่ 2 แห่งจักรวรรดิออตโตมัน สามารถพิชิตกรุงคอนสแตนติโนเปิลไว้ได้ จึงมีคำสั่งให้สร้างพระราชวังขึ้นมาใหม่และให้ชื่อพระราชวังแห่งใหม่นี้ว่า พระราชวังวังนิวอิมพีเรียล เวลาผ่านไปด้วยการบูรณะซ่อมแซมหลายครั้ง โดยพระราชวังวังนิวอิมพีเรียล (Imperial New Palace) ยังคงถูกใช้เป็นคลังของจักรวรรดิ, ห้องสมุด และโรงเหรียญกษาปณ์และถูกตั้งชื่อใหม่ว่าทอปกาปี(Topkapı) ซึ่งมีความหมายว่า ประตูปืนใหญ่ และต่อมาถูกเปลี่ยนเป็นพิพิธภัณฑ์ ได้รับการขึ้นทะเบียนเป็นมรดกโลก ขององค์การยูเนสโก



ได้เวลานำท่านเดินทางสู่เมือง "ซาฟรานโบลู" (Safranbolu) ระหว่างทางนำท่านแวะ ทะเลสาบโกลจุก (Golcuk Lake) ทะเลสาบน้ำจืด ที่สวยงดงาม เสมือนภาพวาด ที่มีบ้านไม้อยู่ตรงกลางทะเลสาบ ปัจจุบันเป็นจุดหมายแสะยอดนิยมของนักท่องเที่ยว จะแวะพักผ่อนและท่ามกลางธรรมชาติ อิสระให้ท่านได้เดินเล่นถ่ายรูป Checkin สัมผัสอากาศบริสุทธิ์ พร้อมชมความงามของทะเลสาบตามอัธยาศัย



ซาฟรานโบลู (Safranbolu) คือเมืองท่องเที่ยวที่มีชื่อเสียงของจังหวัดการาบึก (Karabük) ในภูมิภาคทะเลดำ ตุรกี เป็นเมืองที่มีความสำคัญทางด้านประวัติศาสตร์ของประเทศ ตุรกี โดยเฉพาะชื่อเสียงเกี่ยวกับสถาปัตยกรรม ซาฟรานโบลู ที่มีอิทธิพลต่อพัฒนาการชุมชนเมืองทั่วทั้งจักรวรรดิออตโตมัน ต่อมาในปี 1994 เมืองซาฟรานโบลู ได้ถูกองค์การยูเนสโกยกให้เป็นมรดกโลกทางด้านวัฒนธรรม



ค่ำ บริการอาหารค่ำ ณ ห้องอาหารของโรงแรม (มื้อที่ 4)

ที่พัก BEYZADE KONAKLARI หรือเทียบเท่า (เมืองมรดกโลก) เนื่องจากบางโรงแรมเป็นอาคารเก่า ไม่มีลิฟต์ และไม่สะดวกนำกระเป๋าใหญ่ขึ้นห้องพัก รบกวนเตรียมกระเป๋า Carry-on สำหรับพัก 1 คืน

วันที่สาม ซาฟรานโบลู I อังการ่า I สุสานอตาเติร์ก I ทะเลสาบเกลือ I คัปปาโดเกีย

เช้า บริการอาหารเช้า ณ ห้องอาหารของโรงแรม (มื้อที่ 5)

นำท่านเดินชมเมือง "ซาฟรานโบลู" (Safranbolu) เมืองมรดกโลกทางด้านวัฒนธรรม ไปเยือนย่านเมืองเก่าของเมืองซาฟรานโบลู ซึ่งนักท่องเที่ยวสามารถเข้าถึงได้โดยการเดินเท้า เพื่อชมความเก่าแก่ของบรรดาอาคารบ้านเรือน บ้านโบราณ และคฤหาสน์อันเก่าแก่ของชาวเติร์ก และที่สำคัญคือคุณต้องไม่พลาดไปเยือน ตลาดรองเท้าที่มีชื่อเสียงอย่าง Yemeniciler Arastası เป็นถนนประวัติศาสตร์ที่มีชื่อเสียงในเรื่องการทำรองเท้า ตลาดท่องเที่ยว นักท่องเที่ยวนิยมมาเยือนอยู่เสมอ นอกจากนี้แล้วยังมีอาคารเก่าแก่อีกจำนวนมาก อาทิเช่น สุสาน, น้ำพุประวัติศาสตร์, ห้องอาบน้ำตุรกี ซึ่งนักท่องเที่ยวก็ไม่ควรพลาดไปเยือน

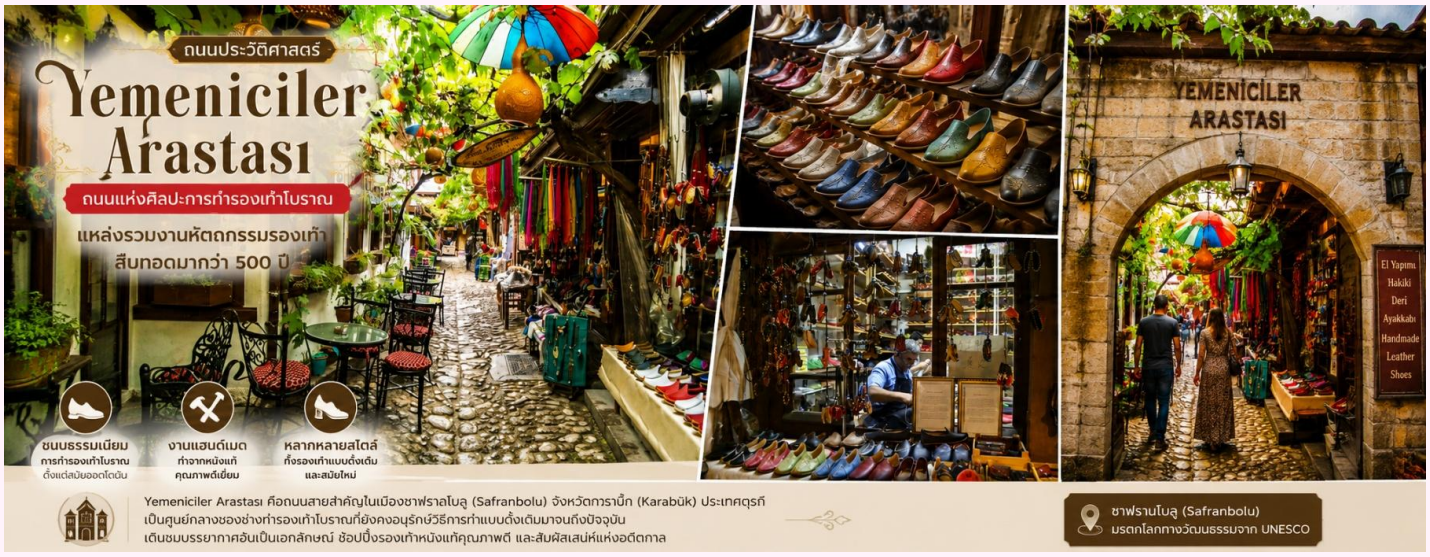

นำท่านเดินทางสู่ เมืองอังการ่า Ankara เมืองหลวงของประเทศตุรกี นำท่านเที่ยวชม สุสานอตาเติร์ก(Ataturk Mausoleum) คือ สุสานที่เก็บร่างของผู้นำที่เปลี่ยนแปลงชาติตุรกีที่ให้ผู้หญิงสามารถทำงาน ศึกษา ได้เหมือนผู้ชาย ภายในมีโลงศพ (แต่ไม่ได้บรรจุศพไว้) ของ "มุสตาฟา เคมาล อะตาเติร์ก" ประธานาธิบดีคนแรกและรัฐบุรุษ รวมทั้งเป็นบุคคลอันเป็นที่เคารพรักอย่างสูงสุดของชาวตุรกีสุสาน Ataturk คือหนึ่งในสถานที่ The Must to See ของนครอังการา เป็นสถาปัตยกรรมตุรกีสมัยใหม่ เป็นสัญลักษณ์ที่สำคัญอย่างยิ่งสำหรับการเฉลิมฉลองและการเกิดสาธารณรัฐ

NEW YEAR 2027 COUNTDOWN IN TURKIYE เฉลิมฉลองเทศกาลปีใหม่สุดพิเศษ สัมผัสมนต์เสน่ห์ตุรเคีย ดินแดนสองทวีป 9 วัน 7 คืน TK บินตรง



เที่ยง บริการอาหารกลางวัน ณ ภัตตาคาร (มื้อที่ 6)
จากนั้นนำท่านแวะชม ทะเลสาบเกลือ (Lake Tuz) เป็นทะเลสาบที่ใหญ่เป็นอันดับ 2 ของประเทศตุรกี และเป็นหนึ่งในทะเลสาบน้ำเค็มที่ใหญ่ที่สุดในโลก ตั้งอยู่ในภาคกลางของอนาโตเลีย ทางตะวันออกเฉียงใต้ของอังการา Lake Tuz กลายเป็นฮอตสปอตสำหรับนักท่องเที่ยว



นำท่านเดินทางสู่ เมืองคัปปาโดเกีย Cappadocia ชมดินแดนที่มีภูมิประเทศอันน่าอัศจรรย์ ซึ่งในอดีตกาลมีกระแสลาวาภูเขาไฟที่ไหลออกมาปกคลุมพื้นที่เป็นบริเวณกว้าง แล้วทับถมเป็นเวลาหลายล้านปี

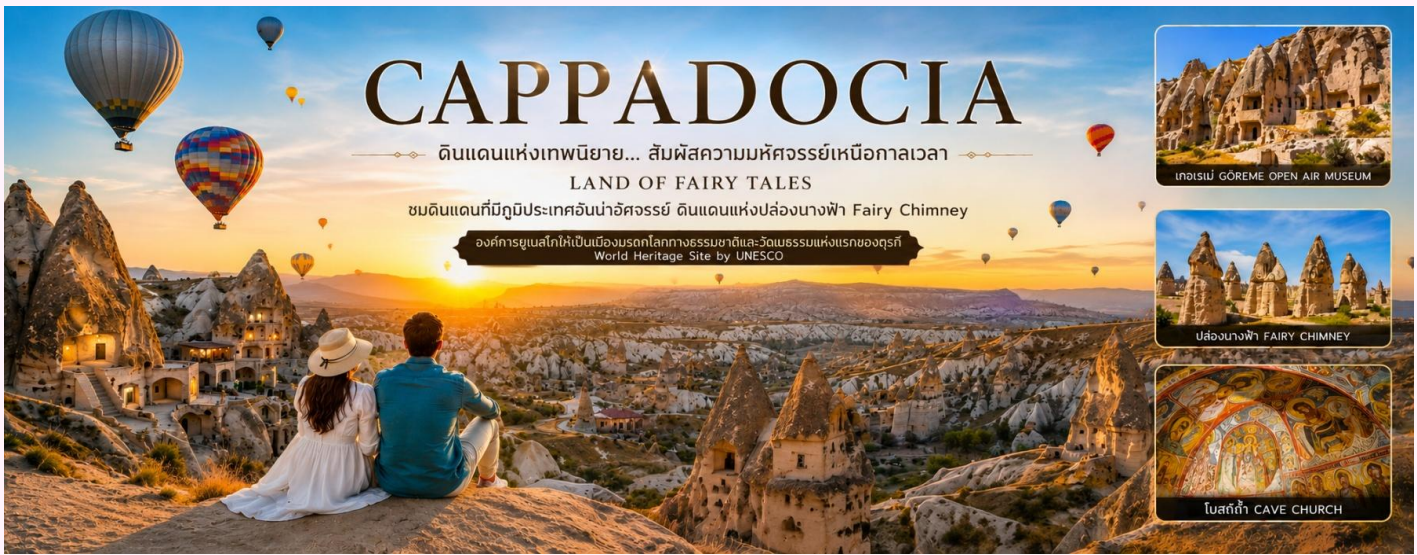

และด้วยการกระทำของธรรมชาติ โดยการกัดเซาะของพายุลม ฝน หิมะ และ กาลเวลา ได้ปรุงแต่งดินแดนคัปปาโดเกียออกมาได้อย่างงดงาม แปลกตา และน่าอัศจรรย์ด้วยภูมิลักษณ์ต่างๆ เปรียบดังสวรรค์บนดินจนได้ชื่อว่าดินแดนแห่งเทพนิยาย หรือดินแดนแห่งปล่องนางฟ้า Fairy Chimney คัปปาโดเกียยังได้รับการแต่งตั้งจากองค์การยูเนสโกให้เป็นเมืองมรดกโลกทางธรรมชาติและวัฒนธรรมแห่งแรกของตุรกีอีกด้วย

ค่ำ บริการอาหารค่ำ ณ ห้องอาหารโรงแรม (มื้อที่ 7)
ที่พัก PERISSIA CAPPADOCIA HOTEL หรือเทียบเท่า 4 – 5 ดาว

วันที่สี่ คัปปาโดเกีย I เกอเรเม่ I นครใต้ดิน Underground City I Avanos Village

เช้า บริการอาหารเช้า ณ ห้องอาหารของโรงแรม (มื้อที่ 8)
(สำหรับท่านที่เดินทางขึ้นบอลลูนกลับมารับประทานอาหารเช้า)
โปรแกรมเสริมพิเศษ....ขึ้นบอลลูน (จะไม่รวมอยู่ในค่าทัวร์) สำหรับท่านใดที่สนใจขึ้นบอลลูนชมความงามของเมืองคัปปาโดเกีย จะต้องออกจากโรงแรม เวลา 05.00 น. ชมความงดงามของเมืองคัปปาโดเกียในอีกมุมหนึ่งที่หาชมได้ยาก ใช้เวลาอยู่บอลลูนประมาณ 1 ชั่วโมง (ค่าขึ้นบอลลูนไม่ได้รวมอยู่ในค่าทัวร์ ราคา 280 USD ต่อ 1 ท่าน) ***เนื่องด้วยรายการทัวร์เป็นราคาพิเศษ ซึ่งได้รับการสนับสนุนจากบริษัททัวร์ตุรกี ในกรณีที่ท่านไปใช้บริการ บอลลูน/Jeep safari/Vintage car จากผู้ประกอบรายอื่น ท่านจะต้องชำระค่าปรับให้กับบ.ทัวร์ตุรกีเพิ่ม*



*100 USD*** **ประกันภัยที่ทำจากเมืองไทย ไม่ครอบคลุมการขึ้นบอลลูน และเครื่องร่อนทุกประเภทกิจกรรมนี้ขึ้นอยู่กับดุลยพินิจของท่าน** จะมีรถรับ-ส่ง จากบริษัทบอลลูน มารับแต่เช้าตรู่ ประมาณ 05.00 น. (ตีห้า) หรือท่านที่สนใจเช่า Jeep Safari นั่งรถเปิดประทุน Vintage car นั่งได้ 4 ท่าน ชมการปล่อยบอลลูน **ในกรณีบอลลูนสามารถขึ้นได้และนำถ่ายรูปจุด Check-in ทั่วเมืองคัปปาโดเกีย (100 – 120 USD ต่อ 1 ท่าน)



นำท่านผ่านชม เมืองเกอเรเม่ Goreme พิพิธภัณฑ์กลางแจ้งเมืองเกอเรเม่ Goreme Open Air Museum (ไม่รวมค่าเข้าและแวะชมเพียงบริเวณข้างหน้าเท่านั้น) ที่เป็นศูนย์กลางของศาสนาคริสต์ในช่วง ค.ศ. ที่ 9 เกิดจากความคิดของชาวคริสต์ที่ต้องการเผยแพร่ศาสนา โดยการขุดถ้ำเป็นจำนวนมากเพื่อสร้างโบสถ์ และยังเป็นการป้องกันการรุกรานจากชนเผ่าลัทธิอื่นที่ไม่เห็นด้วยกับศาสนาคริสต์อีกด้วย



อิสระเที่ยวชมและถ่ายรูปตามเหล่าอาคารบ้านเรือนของชาวเมืองคัปปาโดเกีย ที่เกิดจากการขุด เข้าไปในหินภูเขาไฟ และใช้เป็นที่อยู่อาศัย รวมถึงใช้เป็นศาสนสถานต่างๆ แวะถ่ายรูป ปราสาทหินอุซิซาร์ (Uchisar Castle) ,ชม หุบเขานกพิราบ (Pigeon Valley), หุบเขาแห่งรัก (Love Valley)



เที่ยง บริการอาหารกลางวัน ณ ภัตตาคาร (มื้อที่ 9)

ที่เมืองคัปปาโดเกียมี นครใต้ดิน Underground City อยู่หลายแห่ง เกิดจากการขุดเจาะพื้นดินลงไป เพื่อใช้เป็นที่หลบซ่อนของชาวเมืองจากการรุกรานของข้าศึกในสมัยทำสงคราม ซึ่งนครใต้ดินที่ขึ้นชื่อและมีนักท่องเที่ยวไปเยี่ยมเยียน นำชมเมืองใต้ดิน Underground city ที่คัปปาโดเกีย ถือเป็นเมืองใต้ดินโบราณที่ใหญ่ที่สุดในโลกก็ว่าได้ เพราะที่เมืองใต้ดินบางแห่ง มีการขุดลึกลงไปถึง 10 ชั้น ประมาณ 90 เมตร และภายในเมืองใต้ดินยังแบ่งซอยเป็นห้องย่อย เฉพาะที่เมืองคัปปาโดเกียมีเมืองใต้ดินมากถึง 15 แห่ง และถ้ารวมทั้งเมืองอื่นๆ ด้วยก็เกือบๆ 200 แห่งเลยทีเดียว และยังมีการขุดเชื่อมกันระหว่างแต่ละเมืองอีกด้วย ซึ่งภายในเมืองใต้ดินมีครบทุกอย่างไม่ว่าจะเป็น ห้องนอน ห้องน้ำ ห้องอาหาร ห้องประชุม คอกสัตว์ โบสถ์ บ่อน้ำ บางห้องเป็นห้องโถงกว้างว่ากันว่าสามารถจุคนได้มากกว่า 30,000 คน เลยทีเดียว



จากนั้นนำท่านเดินทางสู่ โรงงานทอพรม Carpet Factory และ โรงงานเซรามิค Pottery at Avanos Village และ Show Room Jewelry สินค้าคุณภาพดี และขึ้นชื่อของประเทศตุรกี ให้เวลาท่านเลือกซื้อตามอัธยาศัย



ค่ำ บริการอาหารค่ำ ณ ห้องอาหารของโรงแรม (มื้อที่ 10)
ที่พัก PERISSIA CAPPADOCIA HOTEL หรือเทียบเท่า 4 – 5 ดาว

วันที่ห้า คัปปาโดเกีย I คอนย่า I พิพิธภัณฑ์เมฟลานา I คาราวานสไรน์ I ปามุคคาเล่

เช้า บริการอาหารเช้า ณ ห้องอาหารของโรงแรม (มื้อที่ 11)

08.00 น. นำท่านเดินทางสู่ เมืองคอนย่า Konya อดีตเมืองหลวงของอาณาจักร เซลจูค ในช่วงปี ค.ศ. 1071 – 1308 รวมทั้งยังเป็นศูนย์กลางที่สำคัญของภูมิภาคแถบนี้ ท่านจะได้เพลิดเพลินกับ ทัศนียภาพที่งดงามตามธรรมชาติตลอดสองฝั่งทาง ของภูมิภาคตอนกลางของตุรกี ท่านจะได้ชมวิถีชีวิตตามชนบทและทัศนียภาพที่สวยงามของทุ่งหญ้าสลับกับภูเขา

นำท่านแวะชมถ่ายรูป คาราวานสไรน์ caravanserai ที่พักแรมและที่แลกเปลี่ยนสินค้าระหว่างทางของชาวเติร์กในสมัยออตโตมัน คาราวานสไรน์ มักมีประตูสูงกว่าตัวอาคารมากเพื่อให้คณะเดินทางแลเห็นได้แต่ไกล มีขนาดกว้างใหญ่เพื่อรองรับกองคาราวานซึ่งประกอบด้วยพ่อค้า สัมภาระ และฝูงสัตว์พาหนะจำนวนมาก ภายในมีห้องพักและคอกสัตว์ และมีบริการต่างๆ ที่จำเป็นต่อนักเดินทาง โดยผู้เข้าพักไม่ต้องเสียค่าใช้จ่าย เพราะคาราวานสไรน์ รายสร้างโดยสุลต่านและชนชั้นสูงเป็นทานให้แก่ประชาชน ค่าใช้จ่ายทั้งหมดทางการเป็นผู้รับผิดชอบ ขอเพียงคำภาวนาให้แก่ผู้สร้างเท่านั้น



และนำชมถ่ายรูป พิพิธภัณฑ์เมฟลานา MEVLANA MUSEUM หรือสำนักลมวน ก่อตั้งขึ้นในปี ค.ศ.1231 โดย เมฟลาน่า เจลาเลดดิน ซึ่งเชื่อกันว่าชายคนนี้เป็นผู้วิเศษของศาสนาอิสลาม ท่านเป็นผู้ชักชวนคนที่นับถือศาสนาคริสต์ให้เปลี่ยนมานับถือศาสนาอิสลาม ได้รับการประกาศรับรองให้เป็นมรดกโลกจาก องค์การยูเนสโก นำท่านชมสินค้าแบนเนม TEXTILE OUTLET

เที่ยง บริการอาหารกลางวัน ณ ภัตตาคารหลังอาหาร (มื้อที่ 12)
ได้เวลานำท่านเดินทางสู่ เมืองปามุคคาเล่ Pamukkale ระหว่างแวะให้ท่านเข้าห้องน้ำ และชมสินค้าโอท๊อป OLIVE OIL

ค่ำ บริการอาหารค่ำ ณ ห้องอาหารของโรงแรม (มื้อที่ 13)

ที่พัก TRIPOLIS PAMUKKALE HOTEL หรือเทียบเท่า 4-5 ดาว

วันที่หก ปามุคคาเล่ I ปราสาทปุยฝ้าย I Hierapolis I ซานัคคาเล่ I ม้าไม้เมืองทรอย Hollywood of Troy

เช้า บริการอาหารเช้า ณ ห้องอาหารของโรงแรม (มื้อที่ 14)
เมืองปามุคคาเล่ เป็นเมืองที่มีน้ำพุเกลือแร่ร้อนไหลทะลุขึ้นมาจากใต้ดินผ่านซากปรักหักพังของเมืองเก่าแก่สมัยกรีกก่อนที่ไหลลงสู่หน้าผาผลจากการไหลของน้ำพุเกลือแร่ร้อนนี้ได้
ก่อให้เกิดทัศนียภาพของน้ำตกสีขาวเป็นชั้นๆ หลายชั้น และผลจากการแข็งตัวของแคลเซียมทำให้เกิดเป็นแก่งหินสีขาวราวหิมะขวางทางน้ำเป็นทางยาว ซึ่งมีความงดงามมาก เรียกปรากฏการณ์นี้ว่า ปราสาทปุยฝ้าย นำท่านชม ปราสาทปุยฝ้าย เมืองแห่งน้ำพุเกลือแร่ร้อนที่ซึ่งในอดีตกาลชาวโรมันเชื่อว่า น้ำพุร้อนดังกล่าวรักษาโรคได้ จึงได้สร้าง เมืองฮีเยราโพลิส Hierapolis ล้อมรอบ ท่านจะได้สัมผัสเมืองโบราณอีกแห่งหนึ่งซึ่งสร้างขึ้นในสมัยโรมัน



นำท่านออกเดินทางผ่าน เมืองเพอร์กามัม (Pergamon) ตั้งอยู่ในบริเวณอะนาโตเลีย ห่างจากทะเลอีเจียนประมาณ 30 กม.ทางด้านเหนือของแม่น้ำไคซูส ผ่านชมเมืองเพอร์กามัม ระหว่างทางแวะรับประทานอาหารกลางวัน ระหว่างทางแวะเยี่ยม โรงงานเครื่องหนัง พร้อมโชว์ ซึ่งมีชื่อเสียงโด่งดังของ ประเทศตุรกี

เที่ยง บริการอาหารกลางวัน ณ ภัตตาคาร (มื้อที่ 15)

ได้เวลานำท่านเดินทางสู่ เมืองชานัคคาเล่ Canakkale ซึ่งตั้งอยู่ริมทะเลมาร์มาร่าตัดกับทะเลอีเจียนซึ่งเป็นที่ตั้งกรุงทรอย (เดินทางจากอิสตันบูล สู่ชานัคคาเล่ ใช้เวลาเดินทางประมาณ 5 ชม. / 315 กม.)

เมืองชานัคคาเล่ Canakkale ซึ่งตั้งอยู่ริมทะเลมาร์มาร่า ตัดกับทะเลอีเจียน ซึ่งเป็นที่ตั้ง กรุงทรอย นำท่านถ่ายรูปคู่กับม้าไม้จำลองแห่งทรอย สร้างขึ้นเพื่อดึงดูดนักท่องเที่ยวจากทั่วโลกที่หลงใหลในมหากาพย์อีเลียด (Hollywood of Troy) ม้าไม้ที่มีชื่อเสียงโด่งดังมากที่สุดจากมหากาพย์ภาพยนตร์เรื่องทรอย (Troy) เป็นหนึ่งในอาวุธยุทโธปกรณ์อันชาญฉลาดในสมัยนั้นที่ชาวกรีกใช้อุบายส่งม้าไม้ให้เมืองทรอยเพื่อเป็นของกำนัลแต่ได้แอบบรรจุคนมาในม้าไม้เพื่อเข้ามาเปิดประตูเมืองทรอย ทำให้ทหารเข้าเมืองจนทำให้เมืองทรอยล่มสลาย ซึ่งเปรียบเสมือนสัญลักษณ์อันชาญฉลาดด้านกลการศึกของนักรบโบราณ ซึ่งเปรียบเสมือนสัญลักษณ์อันชาญฉลาด



ด้านกลศึกของนักรบโบราณ โดยเป็นสาเหตุทำให้กรุงทรอยแตก สู่เมือง Troy ตำนาน เรื่องราวของ 'สงครามกรุงทรอย' (Trojan War) หรือที่รู้จักกันในชื่อ 'สงครามม้าไม้' นั้น เป็นการสู้รบกันระหว่างกองทัพของชาวกรีกและกองทัพของชาวทรอยหรือชาวโทรจัน ชนวนเหตุของสงครามเกิดจากการที่ 'เจ้าชายปารีส' แห่งทรอย ได้ไปลักพาตัว 'เจ้าหญิงเฮเลน' ซึ่งเป็นชายาของ 'พระเจ้าเมเนลาอุส' กษัตริย์นครสปาร์ตาแห่งกรีก ซึ่งถือเป็นการหยามเกียรติและศักดิ์ศรีของ 'พระเจ้าเมเนลาอุส' เป็นอย่างมาก จึงได้เกิดสงครามแย่งชิงตัว 'เจ้าหญิงเฮเลน' ขึ้น มีการสู้รบกันเป็นเวลานานถึง 10 ปี ในที่สุดกองทัพกรีกก็ได้คิดแผนการที่จะตีกรุงทรอย โดยการออกอุบายสร้างม้าไม้จำลอง หรือที่เรียกกันว่า 'ม้าไม้เมืองทรอย' ม้าไม้ขนาดใหญ่ยักษ์แต่ข้างในกลวงเพื่อที่จะได้ซ่อนทหารกรีกเอาไว้ภายในได้ แล้วมอบให้กับกรุงทรอยเสมือนเป็นของขวัญและเป็นนัยว่ากองทัพกรีกยอมแพ้ต่อกองทัพของชาวทรอยอย่างราบคาบและเมื่อชาวทรอยได้นำม้าไม้โทรจันเข้ามายังเมือง ตกดึกทหารกรีกที่ซ่อนตัวอยู่ในม้าโทรจันก็แอบออกมา และเปิดประตูเมืองให้กองทัพกรีกที่ซุ่มอยู่ด้านนอกเข้ามาข้างใน จนสุดท้ายกองทัพกรีกก็สามารถยึดเมืองทรอยได้อย่างง่ายดาย มิหนำซ้ำยังเผาทำลายเมืองทั้งเมืองทิ้งอีกด้วย

ค่ำ บริการอาหารค่ำ ณ ภัตตาคาร (มื้อที่ 16)

ที่พัก HAMPTON BY HILTON GELIBOLU HOTEL หรือเทียบเท่า 4 ดาว

วันที่เจ็ด ชานัคคาเล่ I อิสตันบูล I Spice Market I Taksim Square

เช้า บริการอาหารเช้า ณ ห้องอาหารของโรงแรม (มื้อที่ 17)

ได้เวลาเดินทางกลับ อิสตันบูล เป็นเมืองที่มีความสำคัญที่สุดและเป็นเมืองที่มีประชากรหนาแน่นมากที่สุดในตุรกี เป็นเมืองที่ตั้งอยู่ริมช่องแคบบอสฟอรัส Bosphorus เดิมชื่อว่า คอนสแตนติโนเปิล ซึ่งเป็นอาณาจักรที่ยิ่งใหญ่ในประวัติศาสตร์ เป็นเมืองสำคัญของชนเผ่าจำนวนมากในบริเวณนั้น จึงส่งผลให้อิสตันบูลมีชื่อเรียกแตกต่างกันออกไป เช่น ไบแซนเทียม คอนสแตนติ โนเปิ้ล เป็นเพียงเมืองเดียวในโลก ที่ตั้งอยู่ใน 2 ทวีป ทวีปยุโรป (ฝั่ง THRACE ของบอสฟอรัส) ทวีปเอเชีย (ฝั่งอนาโตเลีย)



เดินทางสู่ ย่านช้อปปิ้ง Candy Shop และ ตลาดสไปซ์ Spice Market หรือตลาดเครื่องเทศ ท่านสามารถเลือกซื้อของฝากคุณภาพดีได้ในราคาย่อมเยาไม่ว่าจะเป็นเครื่องประดับ ชา กาแฟ ผลไม้อบแห้ง หรือเตอกิสดีไลท์ สินค้าอันเลื่องชื่อของตุรกีซึ่งมีให้เลือกซื้อมากมาย

จากนั้นนำท่าน ล่องเรือช่องแคบบอสฟอรัส จุดที่บรรจบกันของทวีปยุโรปและเอเชีย ซึ่งทำให้ประเทศตุรกีได้รับสมญานามว่า ดินแดนแห่งสองทวีป ช่องแคบบอสฟอรัสยังเป็นจุดยุทธศาสตร์สำคัญเนื่องจากเป็นเส้นทางเดินเรือที่เชื่อมทะเลดำทะเลมาร์มาร่า เราจะได้เห็นป้อมปืนที่ตั้งเรียงรายอยู่ตามช่องแคบได้แก่ Rumeli Castle และ Anatolia Castle โดยจุดชมวิวที่สำคัญคือสะพาน แขวนบอสฟอรัส เชื่อให้รถยนต์สามารถวิ่งข้ามฝั่งยุโรปและเอเชียได้ สร้างเสร็จในปี ค ศ.1973.มีความยาวทั้งสิ้น 1560 เมตร และได้กลายเป็นสะพานแขวนที่ยาวเป็นอันดับ ของโลกในสมัยนั้น (ปัจจุบันตกไปอยู่อันดับที่ 21) 4ขณะที่ล่องเรือพร้อมดื่มด่ำกับบรรยากาศสองข้างทาง ซึ่งสามารถ มองเห็นได้ไม่ว่าจะเป็นพระราชวังโดลมาบาเช่และบ้านเรือนของบรรดาเหล่าเศรษฐีที่สร้างได้สวยงามตระการตา



นำท่านเดินทางสู่ ย่าน TAKSIM SQUARE เป็นสถานที่สำคัญที่มีชื่อเสียงและนับว่าเป็นหัวใจ ของ เมืองอิสตันบูล เลยทีเดียว ซึ่ง ไฮไลท์ของ TAKSIM SQUARE อีกอย่างหนึ่ง ก็คือ รถรางสีแดงสด ที่วิ่งจาก จัตุรัส ทักซิม ไปตาม ถนน ใกล้กับ สถานีทูเนล ซึ่งเป็นสถานีรถไฟใต้ดิน ที่เก่าแก่ที่สุดในโลกเป็นอันดับสอง อิสระให้ท่านเดินเที่ยวชม ISTIKLAL STREET หรือที่เรียกว่า Grand Avenue Of Pera เป็นเส้นทางที่มีชื่อเสียงและดีที่สุดแห่งหนึ่งในเมือง อิสตันบูล ตั้งอยู่บนย่านเก่าแก่ ซึ่งถนนเส้นนี้ ทอดยาวจาก จัตุรัส ทักซิม (TAKSIM SQUARE) ไปจนถึงสถานี เบโยกลู (BEYOGLU STATION) เป็นถนนคนเดินที่หรูหรา ยาว 1.4 ก.ม. มีร้านค้า ร้านอาหาร ชื่อดัง ให้ทุกท่านได้เยี่ยมชมอย่างเพลิดเพลิน และมีอาคารที่รายล้อมด้วย อาคารยุค ออตโตมัน ตอนปลาย มีสถาปัตยกรรมที่สวยงาม เป็นที่ดึงดูด นักท่องเที่ยวที่ชื่นชอบ เป็นอย่างมาก ******อาหารค่ำตามอัธยาศัย*** หรือสนใจจองอาหารร้าน Nusr-Et Steakhouse (Salt Bae)** รายการอาหาร the supplement at 120 USD per

person with menu: Goat Cheese Salad, Onion Flower, Spinach, Baked Potato or Home Made Fries, Beef Fillet, Marinated Sliced Beef, Rock of Lamb, 1 Soft Drink, Water)



ได้เวลาอันสมควรนำท่านเดินทางกลับโรงแรม หรือท่านจะนั่งดื่มท่องราตรี (กรุณาแจ้งหัวหน้าทัวร์และมัคคุเทศก์ให้ทราบด้วย)

ที่พัก WOW AIRPORT HOTEL หรือเทียบเท่า 4-5 ดาว

วันที่แปด มัสยิดซิวเลย์มานีเย I ย่าน Balat I Galata Tower I Galataport Shopping I สนามบิน

เช้า บริการอาหารเช้า ณ ห้องอาหารของโรงแรม (มื้อที่ 18)

นำท่านเยี่ยมชม มัสยิดซิวเลย์มานีเย (Süleymaniye Mosque) เป็นมัสยิดหลวงของออตโตมันที่ตั้งอยู่ในอิสตันบูลในตุรกี เป็นมัสยิดที่ใหญ่เป็นที่สองของอิสตันบูลและเป็นสิ่งก่อสร้างที่เป็นที่รู้จักกันดีที่สุดของเมือง



โดยมีมิมาร์ ซินานเป็นสถาปนิก เป็นสถาปัตยกรรมแบบอิสลาม ที่เริ่มก่อสร้างในปี ค.ศ. 1550 และสร้างเสร็จในปี ค.ศ. 1557 ซินานมีความเห็นว่าการออกแบบของมัสยิดเป็นสถาปัตยกรรมที่เป็นการถ่วงดุลยภาพกับของอะยาโซเฟียของไบแซนไทน์ที่มาเปลี่ยนเป็นมัสยิดในรัชสมัยของสุลต่านเมเหม็ดที่ 2 และเป็นลักษณะการก่อสร้างที่ใช้เป็นแบบอย่างในการก่อสร้างมัสยิดหลายแห่งในเมืองอิสตันบูลต่อมา ลักษณะสถาปัตยกรรมของซินานเป็นสถาปัตยกรรมที่มีความสมดุล และอาบด้วยแสงที่เป็นการตีความหมายที่มาจากรากฐานของสถาปัตยกรรมออตโตมันก่อนหน้านั้น และรวมทั้งอะยาโซเฟียเอง นักเขียนบางคนเสนอว่าอาจจะเป็นได้ว่าการติดต่อระหว่างอิตาลีและอิสตันบูลอาจจะมีส่วนในการมีอิทธิพลต่อความคิดของซินานในการสร้างความสมดุลของสิ่งก่อสร้างและการสร้างทรงที่มีเหตุผล (rational forms)

นำท่านเที่ยวย่าน Balat อาคารบ้านเรือนสีสันคัลเลอร์ฟูล เป็นย่านที่เก่าแก่และสวยงามน่าตื่นตาตื่นใจเมื่อได้มาเยือน ตั้งอยู่ที่เมืองอิสตันบูล ประเทศตุรกีเมื่อได้ย่างกรายเข้ามาที่ถนนปูด้วยหินก้อนโตๆ ซึ่งมีอาคารอันเก่าแก่ทางประวัติศาสตร์ คุณจะรู้สึกว่าที่นี่ไม่เหมือนที่ไหนในอิสตันบูลและที่ใดๆ บนโลกใบนี้



แม้ว่าบ้านเรือนที่มีลักษณะเป็นตึกเหล่านี้ จะมีสีสันแจ่มจรัส แต่มีอายุมากกว่า 50 ปีมาแล้ว ซึ่งในบางหลังมีอายุกว่า 200 ปี บ้านไม้เหล่านี้ถูกถ่ายภาพกลับไปมากมายมากที่สุดในเมืองอิสตันบูล ที่นี่เป็นสถานที่ยอดนิยมเป็นอย่างมาก ปัจจุบันมีคาเฟ่และร้านอาหารมากมาย ตั้งอยู่ที่นี่ อิสระให้ท่านได้เดินเล่นชิลๆ ดื่มเครื่องดื่มเย็น ถ่ายรูปกันตามอัธยาศัย

จากนั้นนำชม Galata Tower หรือ Christea Turris ซึ่งแปลว่า หอคอยแห่งพระคริสต์ ในภาษาละติน เป็นหอคอยหินยุคกลางในเขตกาลาตา-คาราคอย ของนครอิสตันบูล เป็นอีกหนึ่งแห่งสำคัญที่โดดเด่น ที่สุดของเมือง ลักษณะทรงกระบอกสูง ของหอคอยที่โดดเด่นเหนือเส้นขอบฟ้า ทำให้เกิดทัศนียภาพอันงดงาม ของคาบสมุทรเก้าชั้น มีความสูง 66.90 เมตร มีรูปแบบทางสถาปัตยกรรมโรมาเนสก์ โดยสถาปนิกโคกซัลอนาดอล (Köksal Anadol) **อาหารกลางวันตามอัธยาศัย** **มัคคุเทศก์ห้วหน้าทัวร์แนะนำร้านอาหารตามที่ชอบแต่ละท่าน



มีเวลานำท่านช้อปปิ้งก่อนกลับ นำท่านสู่ Galataport Istanbul เป็นแหล่งช้อปปิ้งแห่งใหม่ ที่รวบรวมสินค้าทุกหมู่ทุกหมวด มารวมไว้ที่นี่ มีร้านอาหารและบาร์มากมาย ยังมีศูนย์ศิลปวัฒนธรรม ยังเป็นท่าเรือเรือสำราญขนาดใหญ่ อิสระให้ท่านได้ช้อปปิ้ง กันอย่างเต็มที่ และอิสระรับประทานกลางวัน ก่อนเดินทางสู่สนามบิน

ได้เวลาอันสมควร นำท่านเดินทางสู่ ท่าอากาศยานใหม่ เมืองอิสตันบูล ประเทศตุรกี

15.25 น. ออกเดินทางกลับสู่ ประเทศไทย โดยสายการบิน **TURKISH AIRLINES** เที่ยวบินที่ **TK 58**
(ใช้เวลาบิน 9.20 ชม.) บริการอาหารและเครื่องดื่มบนเครื่องบิน

วันที่เก้า (ท่าอากาศยาน สุวรรณภูมิ) ประเทศไทย

04.15 น. เดินทางถึง ท่าอากาศยาน สุวรรณภูมิ โดยสวัสดิภาพพร้อมด้วยความประทับใจ

@@@@@@@@@@@@@@@@

รายการท่องเที่ยวอาจเปลี่ยนแปลงได้ ทั้งนี้โดยคำนึงถึงประโยชน์ของลูกค้าเป็นสำคัญ
ก่อนทำการจองทัวร์ทุกครั้ง กรุณาอ่านโปรแกรมอย่างละเอียดทุกหน้า และทุกบรรทัด เนื่องจากทางบริษัทฯ จะอิงตามรายละเอียดของโปรแกรมที่ขายเป็นหลัก

หมายเหตุ **เนื่องด้วยรายการทัวร์เป็นราคาพิเศษ ซึ่งได้รับการสนับสนุนจากบริษัททัวร์ตุรกี ในกรณีที่ท่านไปใช้บริการ บอลลูน/Jeep safari/Vintage car จากผู้ประกอบรายอื่น ท่านจะต้องชำระค่าปรับให้กับบริษัททัวร์ตุรกีเพิ่มจำนวน **100 USD****

CENTER TOUR
TRAVEL GROUP

บริษัท เซ็นเตอร์ทัวร์ ทราเวลกรุ๊ป จำกัด เลขที่ ททท. 11/12300
82/1 หมู่บ้านพฤกษาวิลเลจ 28/1 หมู่ 5 ต.เสาธงหิน อ.บางใหญ่ จ.นนทบุรี 11140
Tel : 02-157 9191-2 Fax : 02-157 9192 www.centertour.co.th
LINE : @centertour1



อัตราค่าบริการ

INCLUDED & EXCLUDED

เพื่อความสะดวกสบาย และความประทับใจตลอดการเดินทาง

อัตราค่าบริการนี้รวม

- ค่าตั๋วเครื่องบินไป – กลับพร้อมคณะ สายการบิน TURKISH AIRLINES บินตรง
- ค่าที่พักโรงแรมระดับมาตรฐานหรือเทียบเท่า 4-5 และพักคืนในโคเลื่น 2 คืน พักห้องละ 2 ท่าน (ในกรณีมีงานเทศกาลที่, หองเท็ทเลี่ยงง, หรือการร้อนเตียงุ ทางบริษัทขอสงวนสิทธิ์ในการย้ายพักไปเมืองใกล้เคียงแทน อาจจะมีการปรับเปลี่ยนโปรแกรมตามความเหมาะสม)
- น้ำหนักกระเป๋า โหลดใต้เครื่อง 30 กิโลกรัม ถือขึ้นเครื่อง 7 กิโลกรัม
- ค่าอาหารครบทุกมื้อ ตามที่ระบุในรายการ ทางบริษัทฯขอสงวนสิทธิ์ในการเปลี่ยนแปลง
- ค่ารถรับ – ส่งสนามบิน และตลอดรายการทัวร์
- ค่าอัตรจเนียมสถานที่ต่างๆ ที่ระบุไว้ในรายการ
- ค่ามัคคุเทศก์ของบริษัทนำเที่ยว และการอำนวยความสะดวกตลอดการเดินทาง
- ค่าประกันขับอุบัติเหตุระหว่างการเดินทาง ในวงเงิน ท่านละ 2,000,000 บาท (เงื่อนไขตามกรมธรรม์)
- หมายเหตุ : *ในกรณีลูกค้าท่านใดสนใจ ซื้อประกันการเดินทาง เพื่อให้ครอบคลุมในเรื่องสุขภาพ ท่านสามารถลอบถาม รายละเบียดเพิ่มเติมได้ที่เจ้าหน้าที่ของบริษัทฯ* อัตราเบี้ยประกันเริ่มต้น 390 บาท ขึ้นอยู่กับระยะเวลาการเดินทาง
- ค่ารักปรับอากาศนำเที่ยวตามรายการที่ระบุ พร้อมพนักงานขับรถผู้เอ้านาญทาง (ไม่รวมค่าทีหนักงานขับรถ)

อัตราค่าบริการนี้ไม่รวม

- ค่าบริการ และค่าใช้จ่ายส่วนตัวที่ไม่ได้ระบุในรายการ
- ค่าบริการโปรแกรมพิเศษ ขับบอลลูน / Jeep Safari / Vintage car
- ค่าน้ำหนักกระเป๋าเดินทางในกรณีที่เกินกว่าสายการบินกำหนด จะเป็นกระเป๋าถอดือเยียนในน้ำหนักดังนี้
  - กระเป๋าโหลดใต้เครื่องบินไม่เกิน 30 กิโลกรัม
  - กรณีถือขึ้นเครื่องได้ไม่เกิน 7 กิโลกรัม
- ค่าธรรมเนียมหนังสือเดินทาง อาหารที่สั่งเพิ่ม ค่าโทรศัพท์ ค่าซักรีด ฯลฯ
- ค่าอาหารที่ไม่ได้ระบุไว้ในรายการ และสำหรับราคานี้ ทางบริษัทจะไม่รวมค่าทัวอีซัซะหรืองรามมิการบับเดิม
- ค่าทำใบอนุญาตกลับเข้าประเทศของคนต่างชาติ หรือคนต่างด้าว
- ค่าภาษีมูลค่าเพิ่ม 7%, ค่าภาษีหัก ณ ที่จ่าย 3%
- ค่าน้ำหนักกระเป๋าสัมภาระ ที่หนักเกินสายการบินกำหนด
- ค่ายกกระเป๋าเดินทางในใบญในโรงแรม
- ราคานี้สำหรับคนไทยเท่านั้น เดินทางเาลันธื่อชาวกลือประเทละ 3,000 บาท
- ค่าทิปมัคคุเทศก์ท้องถิ่น, พนักงานขับรถ, เจ้าหน้าที่ค่านธรรมเนียม 100 USD / ท่าน (เก็บที่สนามบินในวันเดินทาง)
- ค่าทิปหัวหน้าทัวร์ไทย "ขึ้นอยู่กับความพึงพอใจในการให้บริการ" **ไม่บังคับ โดยธรรมเนียมประมาณ ท่านละ 500-1,000 บาท ตลอดทริป

วันเดินทาง ช่วงเทศกาล ปีใหม่ 2570	หมายเหตุ	ราคาทัวร์ (บาท / ท่าน) พักห้องละ 2 ท่าน				
		ผู้ใหญ่ (พักห้อง 2 ท่าน)	เด็กไม่เกิน 12 ปี พักกับผู้ใหญ่ (มีเตียง)	เด็กไม่เกิน 12 ปี พักกับผู้ใหญ่ (ไม่มีเตียง)	พักเดี่ยว	วีซ่า
24 ธันวา - 1 มกรา 2570	TK65 / TK58	45,999.-	45,999.-	45,888.-	9,999.-	-
25 ธันวา - 2 มกรา 2570	TK65 / TK58	46,999.-	46,999.-	46,999.-	10,999.-	-
27 ธันวา - 4 มกรา 2570	TK65 / TK58	48,999.-	48,999.-	48,999.-	10,999.-	-
28 ธันวา - 5 มกรา 2570	TK65 / TK58	48,999.-	48,999.-	48,999.-	10,999.-	-
29 ธันวา - 6 มกรา 2570	TK65 / TK58	48,999.-	48,999.-	48,999.-	10,999.-	-
30 ธันวา - 7 มกรา 2570	TK65 / TK58	48,999.-	48,999.-	48,999.-	10,999.-	-

หมายเหตุ : กรุณาทุกท่านศึกษารายละเอียดทั้งหมดก่อนทำการจองทุกครั้ง เพื่อความถูกต้องและความเข้าใจตรงกันระหว่างบริษัทและลูกค้าทุกท่าน

CENTER TOUR
TRAVEL GROUP

บริษัท เซ็นเตอร์ทัวร์ ทราเวลกรุ๊ป จำกัด เลขที่ ททท. 11/12300
82/1 หมู่บ้านพฤกษาวิลเลจ 28/1 หมู่ 5 ต.เสาธงหิน อ.บางใหญ่ จ.นนทบุรี 11140
Tel : 02-157 9191-2 Fax : 02-157 9192 www.centertour.co.th
LINE : @centertour1

เงื่อนไขและข้อกำหนดในการเดินทาง

1 การจองและชำระเงิน



ชำระค่ามัดจำ
15,000
บาท / ท่าน
เมื่อทำการจอง



ชำระส่วนที่เหลือ
ก่อนการเดินทาง
30 วัน

บริษัทขอสงวนสิทธิ์ในการยกเลิกการจอง
หากไม่ได้รับชำระเงินตามที่กำหนด

2 ชำระ ณ สนามบิน



- ค่าทิปไกด์ท้องถิ่น
- ค่าทิปพนักงานขับรถ
- ค่าทิปเจ้าหน้าที่ให้บริการ โรงแรม ร้านอาหาร อื่นๆ



ค่าทิปทั้งหมดรวมแล้วโดยประมาณ
100 USD / ท่าน
≈ 3,368 บาท
(ข้อมูลเมื่อวันที่ 2 พฤศจิกายน 2566)
(ชำระที่สนามบิน จ่ายครั้งเดียวครอบคลุมตลอดทริป)

ค่าทิปหัวหน้าทัวร์คนไทย

ไม่บังคับ
"ขึ้นอยู่กับความพึงพอใจในการให้บริการ"
โดยธรรมเนียมประมาณ
500-1,000 บาท / ท่าน
(จ่ายครั้งเดียวครอบคลุมตลอดทริป)



3 เงื่อนไขหนังสือเดินทาง

PASSPORT



- หนังสือเดินทางต้องมีอายุคงเหลือ **ไม่น้อยกว่า 6 เดือน** นับจากวันเดินทาง
- มีหน้าว่างสำหรับประทับตรา **ไม่น้อยกว่า 2 หน้า**
- กรณีหนังสือเดินทางต่างชาติ กรุณาสอบถามเจ้าหน้าที่ก่อนทำการจอง
- หนังสือเดินทางต้องอยู่ในสภาพสมบูรณ์ **ไม่ชำรุด** หรือ มีการขีดเขียน

4 เงื่อนไขการยกเลิกการเดินทาง

ระยะเวลายกเลิก	เงื่อนไขการคืนเงิน	หมายเหตุ
45 วัน ขึ้นไป	คืนเงินค่าทัวร์ โดยหักค่าใช้จ่ายที่เกิดขึ้นจริง	เช่น ค่ามัดจำตั๋วเครื่องบิน โรงแรม และค่าใช้จ่ายจำเป็นอื่นๆ (ตามจริง)
30-44 วัน	**คืนเงิน 75%** ของค่าทัวร์ หรือหักค่าใช้จ่ายตามจริง	เช่น ค่ามัดจำตั๋วเครื่องบิน โรงแรม และค่าใช้จ่ายจำเป็นอื่นๆ (ตามจริง)
20-29 วัน	**คืนเงิน 50%** ของค่าทัวร์ หรือหักค่าใช้จ่ายตามจริง	เช่น ค่ามัดจำตั๋วเครื่องบิน โรงแรม และค่าใช้จ่ายจำเป็นอื่นๆ (ตามจริง)
น้อยกว่า 20 วัน	**ขอสงวนสิทธิ์** ไม่คืนเงินทุกกรณี	เนื่องจากเป็นช่วงใกล้วันเดินทาง ไม่สามารถหาผู้เดินทางรายใหม่มาทดแทนได้ทันเวลา

หมายเหตุ : กรุณาแจ้งยกเลิกการเดินทางเป็น ลายลักษณ์อักษรหรืออีเมลเท่านั้น เพื่อเป็นหลักฐานในการดำเนินการและการรักษาสิทธิ์ของท่าน

5 ข้อแนะนำก่อนการเดินทาง

- กรณีที่ท่านต้องออกตั๋วเครื่องบินภายในประเทศ **กรุณารอการยืนยันการเดินทางจากทางบริษัทก่อนดำเนินการออกตั๋ว** และจองตั๋วที่สามารถเลื่อนเวลา และวันเดินทางได้ เพราะจะมีบางกรณีที่สายการบินอาจมีการปรับเปลี่ยนวันเวลาบิน มิฉะนั้นทางบริษัทจะไม่รับผิดชอบใดๆ ทั้งสิ้น
- กรุณาส่งรายชื่อผู้เดินทาง **สำเนาหน้าพาสปอร์ต** ให้กับเจ้าหน้าที่หลังจากที่ได้ชำระค่ามัดจำทัวร์ หรือค่าทัวร์ส่วนที่เหลือ กรณีที่ท่านเดินทางเป็นครอบครัวหลายท่าน กรุณาแจ้งรายชื่อคู่นอนกับเจ้าหน้าที่ให้ทราบ
- กรณีที่ออกตั๋วเครื่องบินแล้วสะกดชื่อ-นามสกุลผิด ทางบริษัทจะไม่รับผิดชอบหากท่านไม่ดำเนินการส่งสำเนาหน้าพาสปอร์ตให้ทางบริษัทในการออกตั๋วเครื่องบิน
- กรณีเปลี่ยนชื่อผู้เดินทางจะต้องมีการแจ้งล่วงหน้าก่อนออกเดินทางตามข้อตกลง มิฉะนั้นถ้าแจ้งหลังจากเจ้าหน้าที่ออกเอกสารทุกอย่างเรียบร้อยแล้ว จะต้องชำระค่าใช้จ่ายเพิ่มเติมในส่วนนี้
- หลังจากที่ท่านได้ชำระค่ามัดจำ และค่าทัวร์ส่วนที่เหลือเรียบร้อยแล้ว **ภายใน 3-7 วัน ก่อนการเดินทาง ทางบริษัทจะจัดส่งใบนัดหมายเตรียมตัวการเดินทางให้ท่าน**ทางอีเมล์ หรือช่องทางที่ท่านได้ติดต่อไว้
- ราคาทัวร์ใช้ตั๋วเครื่องบินแบบกรุ๊ป **ไม่สามารถเลื่อนวันเดินทางได้**จะต้องเดินทางไป-กลับตามวันเดินทางที่ระบุเท่านั้น
- ทางบริษัทไม่มีนโยบายในการจัดคู่นอนให้แก่ลูกค้าที่ไม่รู้จักกัน กรณีที่ท่านเดินทาง 1 ท่าน จะต้องจ่ายค่าพักเดี่ยวเพิ่มตามราคาที่ระบุไว้ในรายการทัวร์เท่านั้น
- ลูกค้าที่เดินทาง 3 ท่าน อาจมีค่าใช้จ่ายเพิ่มเติม (พักเดี่ยว) ขึ้นอยู่กับมาตราฐานโรงแรม ส่วนห้อง TRP จะไม่มีในบางประเทศ ยกเว้น เด็ก Infant-12 ปี
- **การให้ทิป**เป็นธรรมเนียมปฏิบัติสำหรับนักท่องเที่ยวเดินทางไปต่างประเทศ จะต้องมีการเรียกเก็บเพื่อเป็นสินน้ำใจกับผู้ให้บริการในส่วนต่างๆ จึงรบกวนทุกท่านเตรียมค่าใช้จ่ายส่วนนี้เพื่อมอบให้หัวหน้าทัวร์ระหว่างการเดินทาง
- PASSPORT ต้องมีอายุการใช้ไม่น้อยกว่า 6 เดือน ก่อนหมดอายุ นับจากวันเดินทาง ไป-กลับ และมีหน้าว่างสำหรับประทับตราไม่น้อยกว่า 2 หน้า
- กรณีที่ท่านเป็นอิสลาม หรือแพ้อาหารเนื้อสัตว์บางประเภท ให้ท่านโปรดระบุมาให้ชัดเจน

6 หมายเหตุสำคัญ (ควรอ่าน)

- บริษัทฯ ขอสงวนสิทธิ์ในการเปลี่ยนแปลงรายการเดินทางตามความเหมาะสม โดยคำนึงถึงประโยชน์และความปลอดภัยของผู้เดินทางเป็นสำคัญ
- ราคาและเงื่อนไขมีการเปลี่ยนแปลงตามอัตราภาษีน้ำมันเชื้อเพลิง และอัตราแลกเปลี่ยน โดยไม่ต้องแจ้งล่วงหน้า
- การให้ทิปเป็นธรรมเนียมสากลในการเดินทางต่างประเทศ กรุณาเตรียมค่าใช้จ่ายส่วนนี้เพื่อมอบแก่ผู้ให้บริการระหว่างเดินทาง
- แนะนำให้ซื้อประกันการเดินทางต่างประเทศ เพื่อคุ้มครองค่าใช้จ่ายที่อาจเกิดขึ้นจากอุบัติเหตุ เจ็บป่วย กระเป๋าสูญหาย หรือเที่ยวบินล่าช้า