CENTER TOUR
TRAVEL GROUP

บริษัท เซ็นเตอร์ทัวร์ ทราเวลกรุ๊ป จำกัด เลขที่ ททท. 11/12300
82/1 หมู่บ้านพฤกษาวิลเลจ 28/1 หมู่ 5 ต.เสารธงหิน อ.บางใหญ่ จ.นนทบุรี 11140
Tel : 02-157 9191-2 Fax : 02-157 9192 www.centertour.co.th
LINE : @centertour1



# กำหนดการเดินทาง

***ราคาขายเป็นราคาโปรโมชั่นไม่มีราคาเด็ก*** /

**INFANT เด็กอายุต่ำกว่า 2 ปี ราคา 8,000 บาท / ท่าน**

**ไม่รวมค่าทิปไกด์ท้องถิ่น+คนขับรถ 2,000/ ท่าน ชำระที่สนามบิน ณ วันเดินทาง**

*(ชำระทุกท่าน ยกเว้น ทารกอายุไม่เกิน 2 ปี)*

***กรณีจอยทัวร์ไม่ใช้ตั๋วกับทางบริษัทฯ กรุณาเช็คกับทางบริษัทก่อนก่อนทำการจองทุกครั้ง ***

| ช่วงการเดินทาง | ผู้ใหญ่พัก ห้องละ 2 ท่าน | พักท่านเดี่ยว จ่ายเพิ่ม | จำนวนที่นั่ง |
|---|---|---|---|
| มกราคม 2570 | | | |
| 05-09 ม.ค. 70 (อ.-ส.) | *19,999.-* | 5,500.- | 20 |

**กรณีพัก 3 ท่าน/ห้อง ทางโรงแรมจะทำการเสริมเตียงให้เท่านั้น** การเสริมเตียงจะขึ้นอยู่กับนโยบายของโรงแรมนั้นๆ (บางโรงแรมใช้เตียง SGL ในการเสริมเตียง บางโรงแรมจะใช้ฟูกในการเสริมเตียง) **กรณีที่ห้อง TRP เต็ม ทางบริษัทอาจจะต้องปรับไปนอนห้องพักสำหรับ 1 ท่าน 1 ห้องและสำหรับ 2 ท่าน 1 ห้อง**

**กรณีท่านที่ต้องการ ห้อง Double Room (เตียงใหญ่ 1 เตียง) ทางบริษัทจะทำการ Request ให้ก่อน หากไม่ได้ ทางบริษัทจะจัดเป็นห้อง TWIN (เตียงแฝด) ให้สำหรับ 2 ท่าน**

| วันที่ | รายการทัวร์ | มื้ออาหาร เช้า | กลางวัน | ค่ำ |
|---|---|---|---|---|
| วันแรก | สนามบินนานาชาติสุวรรณภูมิ – สนามบินนานาชาติเอินซือ สวี่เจียผิง<br>VZ3706 (BKK-ENH 16.15 – 20.30)<br>SHENGLI INTERNATIONAL HOTEL หรือเทียบเท่า | - | - | - |
| วันที่สอง | ไร่ชาอู่เจียไล-อุทยานซือจื่อกวน ด่านสิงโต (รวมค่าเข้าชม+รถแบตเตอรี่) – เมืองเทพธิดาชาวอู่เจีย<br>SHENGLI INTERNATION HOTEL หรือเทียบเท่า | 🍽 | 🍽 | 🍽 |
| วันที่สาม | ล่องเรือชมวิวแกรนด์แคนยอนผิงซาน (รวมค่าเข้าชม+รถอุทยาน+ล่องเรือแบบเข้า-ออก) – ถนนคนเดินเมืองเสวียนเอิน<br>OPTION (ราคา 199 หยวน/ท่าน ไม่มีขั้นต่ำ)<br>○ ล่องเรือมังกรแม่น้ำก้งสุ่ย<br>SHENGLI INTERNATIONAL HOTEL หรือเทียบเท่า | 🍽 | 🍽 | 🍽 |
| วันที่สี่ | อุทยานชิงเจียงแกรนด์แคนยอน (รวมล่องเรือ) – ศูนย์การค้าเหอรุ่นเฉิง<br>OPTION (ราคา 199 หยวน/ท่าน ไม่มีขั้นต่ำ)<br>○ การแสดงซีหลานขาผู่<br>SHENGLI INTERNATIONAL HOTEL หรือเทียบเท่า | 🍽 | 🍽 | บุฟเฟ่ต์หม้อไฟ + BBQ |
| วันที่ห้า | ถ้ำเถิงหลง (รวมรถแบตเตอรี่) - เดินทางสู่เฉิงตูโดยรถไฟฟ้าความเร็วสูง (รวมตั๋ว)-ถนนชุนซีลู่-ซอยกว้างซอยแคบ – สนามบินนานาชาติเฉิงตูเทียนฟู่ – สนามบินนานาชาติสุวรรณภูมิ<br>VZ3681 (TFU-BKK 23.15 – 01.05) | 🍽 | 🍽 | 🍽 |

**วันแรก สนามบินนานาชาติสุวรรณภูมิ – สนามบินนานาชาติเอินจือ สวี่เจียผิง**

**13.00 น.** สมาชิกทุกท่านพร้อมกัน ณ **ท่าอากาศยานสุวรรณภูมิ ชั้น 4 อาคารผู้โดยสารขาออก เคาน์เตอร์สายการบิน THAI VIETJET AIR** โดยเจ้าหน้าที่คอยจัดเตรียมเอกสารการเดินทางสำหรับทุกท่านและนำท่านโหลดสัมภาระ

**16.15 น.** นำท่านออกเดินทางสู่ **ท่าอากาศยานนานาชาติเอินซือ สวี่เจียผิง ประเทศจีน** โดยสายการบิน **THAI VIETJET AIR** เที่ยวบินที่ **VZ3706**

**(เวลาท้องถิ่นเร็วกว่าประเทศไทย 1 ชั่วโมง**
**กรุณาปรับนาฬิกาของท่านเป็นเวลาท้องถิ่นเพื่อสะดวกในการนัดหมาย)**

*** หมายเหตุ : เคาน์เตอร์เช็คอินปิดบริการก่อนเวลาเครื่องออก 60 นาที
และไม่มีประกาศเตือนผู้โดยสารขึ้นเครื่อง
ดังนั้นผู้โดยสารจำเป็นต้องพร้อม ณ ประตูขึ้นเครื่องก่อนเวลาเครื่องออกอย่างน้อย 45 นาที ***




สายการบิน VIETJET ใช้เครื่อง BOEING A737 MAX 8 จำนวน 180 ที่นั่ง จัดที่นั่งแบบ 3-3 ตัวเครื่องบินเป็นตัวกรุ๊ปสำหรับคณะทัวร์ ระบบของสายการบินจะทำการแรนดอมที่นั่ง ซึ่งไม่สามารถล็อกหรือเลือกระบุที่นั่งได้
น้ำหนักกระเป๋า 20 กก. 1 ใบ/ท่าน ขึ้นเครื่องไม่เกิน 7กก. 1 ใบ/ท่าน

**20.30 น.** ถึง **ท่าอากาศยานนานาชาติเอินซือ สวี่เจียผิง ประเทศจีน**

**SHENGLI INTERNATIONAL HOTEL หรือเทียบเท่า**

กรณีท่านต้องการห้อง DOUBLE ROOM เนื่องจากโรงแรมที่จีน มีห้อง DBL ไม่มาก ทางบริษัททำการ Request ให้ก่อน หากไม่ได้ ทางบริษัทจะปรับเป็นห้อง TWN (เตียงแฝด) สำหรับ 2 ท่าน

กรณีท่านต้องการห้อง TRIPLE ROOM พัก 3 ท่าน เนื่องจากโรงแรมที่จีน มีห้อง TRP ไม่มาก กรณีมีห้องทางโรงแรม จะทำการเสริมเตียงให้เท่านั้น กรณีห้อง TRP เต็มหรือไม่มี ทางบริษัทจะปรับเป็นห้องพัก 1 ท่าน

**วันที่สอง** ไร่ชาอู่เจียไถ – อุทยานซือจื่อกวน ด่านสิงโต (รวมค่าเข้าชม+รถแบตเตอรี่) – เมืองเทพธิดาชาวอู่เจีย

**เช้า** **รับประทานอาหารเช้า ณ ห้องอาหารของโรงแรม**

หลังรับประทานอาหารเช้า นำท่านออกเดินทางสู่ **ไร่ชาอู่เจียไถ** ตั้งอยู่ท่ามกลางภูเขาและธรรมชาติอันเขียวขจีของเมืองเอินซือ เป็นแหล่งปลูกชาที่มีชื่อเสียงของท้องถิ่น รายล้อมด้วยไร่ชาที่ทอดตัวไปตามแนวเนินเขา ให้บรรยากาศเงียบสงบและสดชื่น นักท่องเที่ยวสามารถเดินชมไร่ชา สูดอากาศบริสุทธิ์ และสัมผัสวิถีการปลูกชาแบบท้องถิ่น พร้อมชมทิวทัศน์ภูเขาสลับซับซ้อนที่สวยงาม เหมาะสำหรับการพักผ่อนและถ่ายภาพท่ามกลางธรรมชาติ




**กลางวัน** **รับประทานอาหารกลางวัน ณ ภัตตาคาร**

หลังรับประทานอาหารกลางวัน นำท่านเดินทางสู่ **อุทยานซือจื่อกวน ด่านสิงโต** (รวมค่าเข้าชม + รถแบตเตอรี่) ชมไฮไลต์สุดมหัศจรรย์อย่าง ถนนลอยน้ำ สะพานระเบียงฝัน ถนนสายพิเศษที่ทอดตัวอยู่บนผิวน้ำ ในอุทยานซือจือกวน ให้ความรู้สึกราวกับรถกำลังแล่นอยู่กลางทะเลสาบ ขณะล้อหมุนผ่านพื้นถนน หากมองออกไปสองข้างทาง จะเห็นผืนน้ำโอบล้อมรอบตัวแบบ 360 องศา สะท้อนเงาภูเขาและหน้าผาหินสูงตระหง่านให้บรรยากาศตื่นตาไม่เหมือนที่ไหน เหมือนกำลังล่องเรือแต่ยังนั่งอยู่ในรถ ตลอดทางคือมุมถ่ายรูปสุดว้าว และเป็นประสบการณ์การเดินทางบน “ถนนกลางน้ำ” ที่หาไม่ได้ง่าย ๆ





และนำท่านสู่ **เมืองเทพธิดาชาวถู่เจีย** เมืองวัฒนธรรมสุดคึกคัก เต็มไปด้วยสีสันและบรรยากาศแบบชนเผ่าจีนโบราณที่ผสานความทันสมัยเข้ามาอย่างลงตัว มีถนนโบราณยาวเรียงรายด้วยอาคารไม้สไตล์เก๋ โคมแดงนับร้อยส่องแสงยามค่ำคืน สองข้างทางอัดแน่นด้วยร้านของที่ระลึก งานหัตถกรรม ผ้าปัก เครื่องเงิน ร้านขนมพื้นเมือง เครื่องเล่น และร้านอาหารท้องถิ่นที่ให้เดินชิมเดินช้อปได้ไม่มีเบื่อ





**ค่ำ** **รับประทานอาหารค่ำ ณ ภัตตาคาร**

ได้เวลาอันสมควร นำท่านเดินทางกลับที่พัก

**SHENGLI INTERNATIONAL HOTEL หรือเทียบเท่า**

กรณีท่านต้องการห้อง DOUBLE ROOM เนื่องจากโรงแรมที่จีน มีห้อง DBL ไม่มาก ทางบริษัททำการ Request ให้ก่อน หากไม่ได้ ทางบริษัทจะปรับเป็นห้อง TWN (เตียงแฝด) สำหรับ 2 ท่าน

กรณีท่านต้องการห้อง TRIPLE ROOM พัก 3 ท่าน เนื่องจากโรงแรมที่จีน มีห้อง TRP ไม่มาก กรณีมีห้อง ทางโรงแรมจะทำการเสริมเตียงให้เท่านั้น กรณีห้อง TRP เต็มหรือไม่มี ทางบริษัทจะปรับเป็นห้องพัก 1 ท่าน 1 ห้อง และสำหรับ 2 ท่าน 1 ห้องแทน

**วันที่สาม** **ล่องเรือชมวิวแกรนด์แคนยอนผิงซาน (รวมค่าเข้าชม+รถอุทยาน+ล่องเรือแบบเข้า-ออก) – ถนนคนเดินเมืองเสวียนเอิน**

**เช้า** **รับประทานอาหารเช้า ณ ห้องอาหารของโรงแรม**

หลังรับประทานอาหารเช้า นำท่านออกเดินทางสู่ **อุทยานผิงซานแกรนด์แคนยอน (รวมค่าเข้าชม + รถอุทยาน)** หุบเขาธรรมชาติสุดอลังการ ซ่อนตัวลึกเข้าไปในป่า และลำน้ำสีเขียวมรกตใสจนเห็นก้อนหินใต้น้ำ จากการกัดเซาะของสายน้ำ และการเคลื่อนตัวของชั้นหินต่อเนื่องยาวนานนับล้านปี จนกลายเป็นผาหินสูงชันหน้าผาตัดลึก และร่องหุบเขาคดเคี้ยวราวกับประติมากรรมยักษ์ของธรรมชาติ นำมาซึ่งความสงบเงียบสงบ แต่ยิ่งใหญ่เหมือนหลุดเข้าไปในภาพวาดจีนโบราณ



**กลางวัน** **รับประทานอาหารกลางวัน ณ ภัตตาคาร**

หลังรับประทานอาหารกลางวัน นำท่าน **ล่องชมวิวหุบเขาผิงซาน** **(รวมค่าล่องเรือเข้า-ออก)** ลัดเลาะผ่านผาสูง น้ำตกเล็ก ๆ และโค้งน้ำคดเคี้ยว ให้ได้ชมธรรมชาติแบบใกล้ชิดกว่า 18 กิโลเมตร ชมภาพแสงแดดสะท้อนผิวน้ำเป็นประกาย ฟังเสียงน้ำไหลกับเสียงลมพัดผ่านผา ทั้งตื่นเต้น ผ่อนคลาย และสวยสะกดแบบไม่ต้องแต่งเติม เหมาะกับคนที่อยากหนีเมืองไปสัมผัสธรรมชาติระดับแกรนด์แคนยอนของจีนในบรรยากาศโรแมนติกและน่าจดจำ



หมายเหตุ: หากในกรณีด้วยเหตุสุดวิสัย เช่น สภาพอากาศ ทำให้ท่านไม่สามารถเดินทางไปยัง**อุทยานผิงซานแกรนด์แคนยอน**ได้ ทางบริษัทฯ จึงจำเป็นต้องมีการปรับเปลี่ยนโปรแกรมและขอสงวนสิทธิ์เปลี่ยนแปลงโปรแกรมเป็น **แกรนด์แคนยอนเอินซือ (Enshi Grand Canyon)** เป็นสถานที่ท่องเที่ยวระดับ 5A แทน โดยรวมค่าเข้าชม + รถอุทยาน + นั่งกระเช้าไป-กลับเรียบร้อยแล้ว***แทนตามความเหมาะสมโดยไม่ต้องแจ้งให้ทราบล่วงหน้า ต้องขออภัยมา ณ ที่นี้**

**แกรนด์แคนยอนเอินซี** จุดชมวิวระดับ 5A ระดับชาติและเป็นอุทยานทางธรณีวิทยาแห่งชาติ เป็น "พิพิธภัณฑ์ธรรมชาติ" ที่มีชื่อเสียงระดับโลก มีสภาพแวดล้อมทางนิเวศน์ที่เป็นเอกลักษณ์ ได้รับการจัดอันดับให้เป็นหนึ่งใน 40 จุดชมวิวที่มีชื่อเสียงของจีนโดยสื่อต่างประเทศ




มีหุบเขาลึกและตลิ่งสูงชัน กำแพงและเป็นที่รู้จักในชื่อ "หน้าผา 10 ไมล์ 100 ฟุต" อีกหนึ่งจุดไฮไลท์ คือเสาหิน เขาก้านธูป สูง 150 เมตร มีเส้นผ่านศูนย์กลางเล็กสุดเพียง 4 เมตร ว่ากันว่าเป็นธูปที่เหล่าเทพมอบให้คนในพื้นที่เพื่อจุดขอความช่วยเหลือยามเกิดภัยพิบัติต่าง ๆ หากมาในช่วงฤดูใบไม้ผลิจะได้พบกับวิวหุบเขาที่มีหมอกบางปกคลุม ส่วนฤดูร้อนท้องฟ้าค่อนข้างปลอดโปร่ง ทำให้เห็นทิวเขาได้ชัดเจน

หลังจากนั้นนำท่านชม **ถนนคนเดินเสวียนเอิน** สัมผัสบรรยากาศริม แม่น้ำเซียนซานก้งสุ่ย ที่เป็นดั่งภาพฝันอันอบอุ่น และโรแมนติก แสงไฟละลานตา จะเริ่มส่องสะท้อนผิวน้ำเป็นเงาระยิบระยับ บ้านเรือน และอาคารสไตล์จีนโบราณเรียงรายสองฝั่งแม่น้ำ ดูราวกับฉากเมืองในเทพนิยาย เหมาะทั้งกับการถ่ายภาพ การเดินเล่น และการปล่อยใจให้ไหลไปตามสายน้ำอย่างแท้จริง



## เลือกซื้อ OPTION TOUR!!

*(สามารถเลือกซื้อ OPTION กิจกรรมได้กับไกด์ท้องถิ่น)*

**OPTION TOUR : ล่องเรือมังกรแม่น้ำก้งสุ่ย ราคา 199 หยวน/ท่าน ไม่มีขั้นต่ำ**

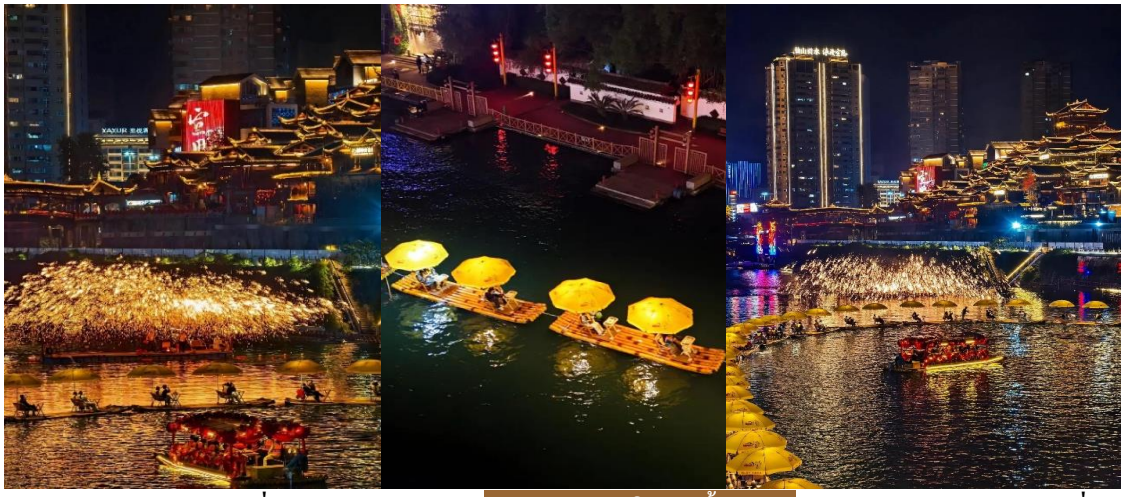

สัมผัสประสบการณ์สุดตื่นเต้น ร่วมกิจกรรม ล่องเรือมังกรในแม่น้ำก้งสุ่ย ท่ามกลางบรรยากาศยามค่ำคืน พร้อมเลือกสนุกกับกิจกรรมหลากหลายยามราตรี ไม่ว่าจะเป็นการเดินเล่นเลียบฝั่งชมแสงไฟเมือง นั่งเรือหรือแพไม้ไผ่ชมทัศนียภาพสองฟากแม่น้ำ ลิ้มรสอาหารพื้นเมือง ไปจนถึงชมการแสดงน้ำพุแสงสีที่สวยงามตระการตา

****ราคา Option Tour อาจมีการเปลี่ยนแปลงได้ขึ้นอยู่กับเรทเงินที่ปรับเปลี่ยน ที่ทำให้ราคาสูงกว่าราคาปกติ ทางบริษัทฯขอสงวนสิทธิ์เรียกเก็บบริการดังกล่าวเพิ่มเติม****

ค่ำ รับประทานอาหารค่ำ ณ ภัตตาคาร

ได้เวลาอันสมควร นำท่านเดินทางกลับที่พัก

**SHENGLI INTERNATIONAL HOTEL หรือเทียบเท่า**

กรณีท่านต้องการห้อง DOUBLE ROOM เนื่องจากโรงแรมที่จีน มีห้อง DBL ไม่มาก ทางบริษัททำการ Request ให้ก่อน หากไม่ได้ ทางบริษัทจะปรับเป็นห้อง TWN (เตียงแฝด) สำหรับ 2 ท่าน

กรณีท่านต้องการห้อง TRIPLE ROOM พัก 3 ท่าน เนื่องจากโรงแรมที่จีน มีห้อง TRP ไม่มาก กรณีมีห้อง ทางโรงแรมจะทำการเสริมเตียงให้เท่านั้น กรณีห้อง TRP เต็มหรือไม่มี ทางบริษัทจะปรับเป็นห้องพัก 1 ท่าน 1 ห้อง และสำหรับ 2 ท่าน 1 ห้องแทน

**วันที่สี่** อุทยานชิงเจียงแกรนด์แคนยอน (รวมล่องเรือ) – ศูนย์การค้าเหอรุ่นเฉิง

**เช้า** **รับประทานอาหารเช้า ณ ห้องอาหารของโรงแรม**

หลังรับประทานอาหารเช้า นำท่านชม **ชิงเจียงแกรนด์แคนยอน (รวมค่าเข้าชม)** สถานที่ท่องเที่ยวระดับ 4A ของจีน ตั้งอยู่ในเขตปกครองตนเองชนชาติตู่เจียและม้วงเอินซือ (Enshi) มณฑลหูเป่ย์ ประเทศจีน นำท่าน **ล่องเรือชมแม่น้ำชิงเจียง(รวมค่าล่องเรือ)** ชมความอลังการของธรรมชาติท่ามกลางชิงเจียงแกรนด์แคนยอน จากนั้นเดินชมอีกหนึ่งจุดชมไฮท์ไลท์สำคัญ เมื่อมาถึงชิงเจียงแกรนด์แคนยอนแล้วไม่ควรพลาดถ่ายภาพกับ **หุบเขาผีเสื้อ** เป็นหุบเขาลึกรูปตัววี (V) ที่เกิดจากการกัดเซาะตามธรรมชาติ โดยมีความยาวประมาณ 8 กิโลเมตร มีลักษณะคล้ายกับผีเสื้อที่กำลังกางปีก ตรงกลางมีน้ำตกไหลผ่าน จากนั้นให้ท่านชมวิวและถ่ายภาพบริเวณ **สะพานแขวน** อีกหนึ่งไฮไลท์ที่ห้ามพลาดเมื่อมาถึงชิงเจียงแกรนด์คนยอนคือการเดินผ่าน สะพานกระจก สามารถมองเห็นวิวมุมสูงของชิงเจียงแกรนด์แคนยอนจากบนสะพาน




**กลางวัน** **รับประทานอาหารกลางวัน ณ ภัตตาคาร กลางวัน**

หลังรับประทานอาหารกลางวัน นำทุกท่านไปเช็คอิน **ย่านการค้าห้างเหอรุ่นเฉิง** ศูนย์กลางการช้อปปิ้งที่ใหญ่ที่สุดแห่งหนึ่งของเอินซือแห่งนี้ รวมทั้งแบรนด์สมัยใหม่ ร้านอาหารท้องถิ่น คาเฟ่ และพื้นที่ไลฟ์สไตล์ที่ตอบโจทย์ทุกวัย ทุกเพศ และทุกความต้องการ ท่านสามารถเดินเลือกซื้อสินค้านานาชนิด ตั้งแต่แฟชั่นทันสมัย เครื่องใช้ ของฝาก ไปจนถึงงานหัตถกรรมพื้นถิ่นที่สะท้อนเอกลักษณ์วัฒนธรรมถูเจีย เมื่อยามเหนื่อยล้าจากการเดินทาง ร้าน กาแฟหอมกรุ่นและร้านอาหารนานาชาติในศูนย์การค้าก็พร้อมเติมเต็มช่วงเวลาพักผ่อนท่ามกลางแสง ไฟอบอุ่นและบรรยากาศคึกคัก




ค่ำ *รับประทานอาหารค่ำ ณ ภัตตาคาร **เมนูพิเศษ บุฟเฟ่ต์หม้อไฟ และ BBQ***

## *เลือกซื้อ OPTION TOUR!!*

***(สามารถเลือกซื้อ OPTION กิจกรรมได้กับไกด์ท้องถิ่น)***

### *OPTION TOUR : ชมการแสดงซีหลานขาผู่* ราคา 199 หยวน/ท่าน ไม่มีขั้นต่ำ

ชม **การแสดงซีหลานขาผู่** การแสดงวัฒนธรรมขนาดใหญ่ของชนเผ่า **ถู่เจีย** แห่งเอินซือ แรงบันดาลใจจากการทอผ้าพื้นเมืองโบราณมาเล่าเป็นเรื่องราวบนเวที ผ่านแสง สี เสียง และการแสดงนับร้อยชีวิต ไฮไลต์อยู่ที่ฉากขนาดมหึมา การเต้นหมู่พร้อมเพรียง เอฟเฟกต์น้ำ ไฟ และภาพฉายสามมิติที่เปลี่ยนเวทีให้กลายเป็นภูเขาแม่น้ำ และหมู่บ้านโบราณแบบสมจริง เนื้อหาถ่ายทอดตำนานกำเนิดชนเผ่า วิถีชีวิต และความรักของชาวถู่เจีย ทำให้ผู้ชมได้ทั้งตื่นตากับเทคนิคการแสดงสมัยใหม่ และซึมซับรากวัฒนธรรมที่สืบทอดกันมากว่าพันปี เป็นโชว์จบค่ำคืนของเอินซือที่ทั้งยิ่งใหญ่ สะกดใจ และทรงคุณค่าทางวัฒนธรรมในเวลาเดียวกัน



**ราคา Option Tour อาจมีการเปลี่ยนแปลงได้ขึ้นอยู่กับเรทเงินที่ปรับเปลี่ยน ที่ทำให้ราคาสูงกว่าราคาปกติ ทางบริษัทฯขอสงวนสิทธิ์เรียกเก็บบริการดังกล่าวเพิ่มเติม**

ได้เวลาอันสมควร นำท่านเดินทางกลับที่พัก

**SHENGLI INTERNATIONAL HOTEL หรือเทียบเท่า**

กรณีท่านต้องการห้อง DOUBLE ROOM เนื่องจากโรงแรมที่จีน มีห้อง DBL ไม่มาก ทางบริษัททำการ Request ให้ก่อน หากไม่ได้ ทางบริษัทจะปรับเป็นห้อง TWN (เตียงแฝด) สำหรับ 2 ท่าน

กรณีท่านต้องการห้อง TRIPLE ROOM พัก 3 ท่าน เนื่องจากโรงแรมที่จีน มีห้อง TRP ไม่มาก กรณีมีห้อง ทางโรงแรมจะทำการเสริมเตียงให้เท่านั้น กรณีห้อง TRP เต็มหรือไม่มี ทางบริษัทจะปรับเป็นห้องพัก 1 ท่าน 1 ห้อง และสำหรับ 2 ท่าน 1 ห้องแทน

**วันที่ห้า** ถ้ำเฉิงหลง (รวมรถแบตเตอรี่) – เดินทางสู่เฉิงตูโดยรถไฟฟ้าความเร็วสูง (รวมตั๋ว) – ถนนชุนซีลู่– ซอยกว้างซอยแคบ – สนามบินนานาชาติเฉิงตูเทียนฟู่ – สนามบินนานาชาติสุวรรณภูมิ

**เช้า** **รับประทานอาหารเช้า ณ ห้องอาหารของโรงแรม**

นำท่านแวะชม และเลือกซื้อสินค้าพื้นเมืองของเอินซือ แล้วนำท่านออกเดินทางสู่ **อุทยานถ้ำเฉิงหลง** (รวมรถแบตเตอรี่) คือหนึ่งในถ้ำหินปูนที่ยิ่งใหญ่และอลังการที่สุดของจีน ภายในเป็นโพรงถ้ำขนาดมหึมาที่สามารถรองรับทั้งน้ำตกใต้ดิน แม่น้ำ และพื้นที่จัดแสดงได้อย่างน่าทึ่ง ความพิเศษอยู่ที่การผสมผสานธรรมชาติอันยิ่งใหญ่เข้ากับ ระบบแสงสีและเทคโนโลยีสมัยใหม่ ที่ส่องเน้นผนังถ้ำ หินงอกหินย้อย และโถงถ้ำให้ดูราวกับโลกแฟนตาซี การเดินชมถ้ำจึงไม่อึดอัด แต่เต็มไปด้วยความตื่นตา ตื่นใจ ทั้งความโอ่อ่าของธรรมชาติและบรรยากาศล้ำสมัย ทำให้อุทยานถ้ำเฉิงหลงเป็นจุดหมายที่ “ว้าว” ตั้งแต่ก้าวแรกจนก้าวสุดท้ายของการเยือน



นำท่าน **นั่งรถไฟความเร็วสูง** (รวมค่าตั๋วรถไฟ) จาก**เมืองเอินซือ** เดินทางสู่ **เมืองเฉิงตู** เมืองท่องเที่ยวทางธรรมชาติและวัฒนธรรม มีแหล่งท่องเที่ยวทางธรรมชาติที่ขึ้นชื่อที่สวยงามหลายแห่ง และนำท่านเดินชม **ถนนคนเดินชุนซีลู่** เป็นย่านช้อปปิ้งทันสมัยชื่อดัง ที่นี่เป็นถนนขนาดใหญ่ และเป็นถนนปิดที่ไม่ให้รถวิ่งผ่านเข้าไปได้ ภายในถนนคนเดินชุนซีลู่ สองฟากฝั่งของถนนมีแต่ร้านค้าขายสินค้ามากมาย ตั้งแต่ร้านแบรนด์เนมชื่อดัง สินค้าแบรนด์จีน มีสินค้ามากหลายให้เลือกซื้อ อาทิ เสื้อผ้า รองเท้า เครื่องสำอาง เครื่องดื่ม และอาหารการกิน

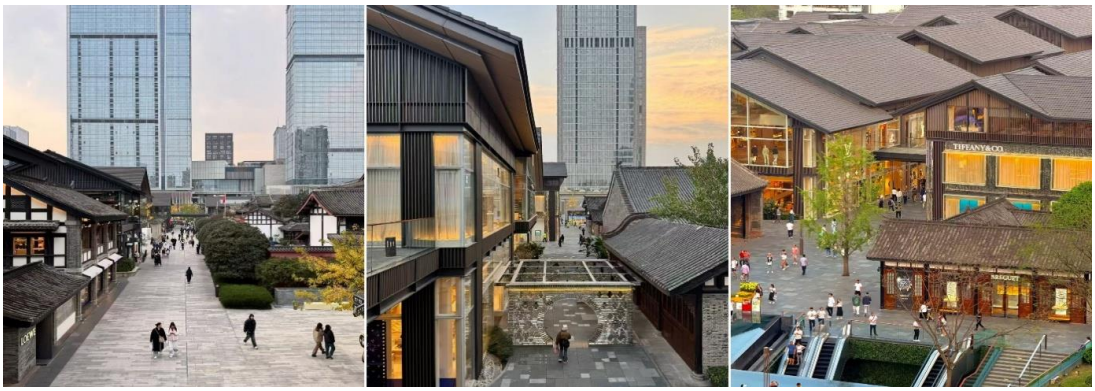

นำทุกท่านเดินทางต่อไปยัง **ถนนควนไจ่เซี่ยงจื่อ หรือ“ซอยกว้างซอยแคบ”** เป็นถนนที่แสดงถึงเสน่ห์ของวิถีชีวิตการเป็นอยู่ของคนจีนเฉิงตูในสมัยโบราณ ที่มีการผสมความเป็นทันสมัยเข้าไปอย่างลงตัว ถนนคนเดินมี 3 ซอย แต่ละซอยมีความยาวประมาณ 400 เมตร มีร้านค้าเล็กๆ ให้เลือกซื้อมากมาย



**สมควรแก่เวลา นำทุกท่านเดินทางสู่ สนามบินเฉิงตู**

**23.15 น.** นำท่านออกเดินทางจาก **สนามบินนานาชาติเฉิงตู เทียนฟู่ ประเทศจีน** สู่ **สนามบินนานาชาติสุวรรณภูมิ ประเทศไทย** โดยสายการบิน **THAI VIETJET AIR** เที่ยวบินที่ **VZ3681**

**01.05 น.** เดินทางถึง **สนามบินนานาชาติสุวรรณภูมิ ประเทศไทย** โดยสวัสดิภาพพร้อมความประทับใจ

**********

## อัตราค่าบริการนี้รวม




ค่าตั๋วเครื่องบินที่ระบุวันเดินทาง ไป-กลับพร้อมคณะ



ค่าภาษีสนามบินทุกแห่ง ตามรายการ



ค่าน้ำหนักกระเป๋าเดินทาง



ค่ามัคคุเทศก์ของบริษัทดูแล ตลอด เดินทาง



ค่าอาหารตามที่ระบุในรายการ



ค่ารถโค้ชปรับอากาศนำเที่ยว ตามรายการ พร้อมคนขับรถ ที่ชำนาญเส้นทาง




ค่าห้องพักในโรงแรมตามที่ระบุ ในรายการหรือเทียบเท่า (2-3 ท่าน / ห้อง)



ค่าเข้าชมสถานที่ท่องเที่ยว ตามรายการ



ค่าประกันอุบัติเหตุในระหว่างการเดินทางคุ้มครองในวงเงินท่านละ 1,000,000 บาท (เงื่อนไขตามกรมธรรม์)




ภาษีมูลค่าเพิ่มค่าบริการ 7 %



ค่าน้ำดื่มวันละ 1 ขวดต่อท่าน

## อัตราค่าบริการนี้ไม่รวม



ไม่รวมค่าทิปไกด์ และ คนขับรถ



ไม่รวมค่าธรรมเนียมวีซ่า และดำเนินการยื่นสำหรับลูกค้า



ไม่รวมค่าธรรมเนียมน้ำมันและภาษีสนามบิน ในกรณีที่สายการบินมีการปรับขึ้นราคา



ไม่รวมค่าใช้จ่ายส่วนตัว อาทิเช่น ค่าธรรมเนียมการจัดทำหนังสือเดินทาง ค่าเครื่องดื่มที่สั่งพิเศษ, ค่าโทรศัพท์, ค่าซักรีด, ค่าน้ำหนักกระเป๋าเกินจากทางสายการบินกำหนดและมากกว่า 1 ใบ, ค่ารักษาพยาบาล กรณีเกิดการเจ็บป่วยจากโรคประจำตัว, ค่ากระเป๋าเดินทางที่ชำรุด หรือของมีค่าที่สูญหายในระหว่างการเดินทาง เป็นต้น

## เงื่อนไขสำหรับการจอง

- กรุณาจองล่วงหน้าพร้อมสำเนาหนังสือเดินทางและชำระ **มัดจำ 10,000 บาท ภายใน 24 ชม.** หลังทำการจอง *(กรณีลูกค้าทำการจองน้อยกว่าวันเดินทาง 25 วัน ทางบริษัทขอสงวนสิทธิ์ในการเก็บค่าทัวร์เต็มจำนวนทันทีในวันที่จองเท่านั้น)*
- **ส่วนที่เหลือชำระก่อนวันเดินทาง 30 วัน** (นับรวมวันเสาร์และวันอาทิตย์)

***กรณีราคาทัวร์โปรไฟไหม้ ลดราคาพิเศษเนื่องจากเป็นราคาโปรโมชั่น***

**** บริษัทขอสงวนสิทธิ์ในการเก็บค่าทัวร์เต็มจำนวนทันทีภายใต้ระยะเวลาตามเงื่อนไขที่ทางบริษัทกำหนด ****

**** หากท่านชำระค่าทัวร์ทั้งหมดหรือบางส่วนเรียบร้อยแล้ว ทางบริษัทถือว่าท่านได้ยอมรับเงื่อนไขและข้อตกลงต่างๆที่ได้ระบุไว้ทั้งหมดนี้แล้ว ****

## การยกเลิกสำหรับการจอง

***ตามหลักเกณฑ์เกี่ยวกับการกำหนดอัตราการจ่ายเงินค่าบริการ คืนให้แก่นักท่องเที่ยว 2563***

**ยกเลิก 30 วัน ขึ้นไปก่อนครุ๊ปเดินทาง**

- คืนเงินทั้งหมด โดยหักค่าใช้จ่ายตามจริง เช่น ค่าวีซ่า ค่ามัดจำตั๋วเครื่องบินโรงแรม และค่าใช้จ่ายจำเป็นอื่นๆ

*(*** กรณีที่วันเดินทางตรงกับวันหยุดนักขัตฤกษ์ ต้องยกเลิกก่อน 45 วัน ***)*

**ยกเลิก 15-29 วัน ขึ้นไปก่อนครุ๊ปเดินทาง**

- คืนเงิน 50% จากค่าทัวร์ โดยหักค่าใช้จ่ายตามจริง เช่น ค่าวีซ่า ค่ามัดจำตั๋วเครื่องบิน โรงแรม และค่าใช้จ่ายจำเป็นอื่นๆ

**ยกเลิกน้อยกว่า 15 วัน ก่อนครุ๊ปเดินทาง**

- ขอสงวนสิทธิ์ไม่คืนเงินค่าทัวร์ที่ชำระแล้วทั้งหมด

**** ทางบริษัทฯ ขอสงวนสิทธิความรับผิดชอบใด ๆ ทั้งสิ้นในกรณีดังต่อไปนี้ ****

*กรณีมีเหตุยกเลิกทัวร์ โดยไม่ใช่ความผิดของบริษัททัวร์ เช่น มีนโยบายห้ามการเข้าออกของแต่ละประเทศ หรือการยกเลิกเที่ยวบินโดยสายการบินความล่าช้าจากสายการบิน, การประท้วง, การนัดหยุดงาน, การก่อจลาจล, การปิดด่าน,ภัยธรรมชาติ หรือ กรณีที่ท่านถูกปฏิเสธการเข้าหรือออกเมืองจากเจ้าหน้าที่ตรวจคนเข้าเมืองหรือเจ้าหน้าที่กรมแรงงานทั้งจากไทยและต่างประเทศหรือกรมแรงงานสายการบินในประเทศไทยหรือประเทศต่างๆ หรืออันเนื่องมาจากการกระทำที่ส่อไปในทางผิดกฎหมายของประเทศไทยและประเทศต่างๆ การหลบหนี เข้าออกเมือง หรือเอกสารการเดินทางไม่ถูกต้อง ซึ่งอยู่นอกเหนือความรับผิดชอบ ของบริษัทฯ โดยบริษัทจะเก็บเป็นเครดิตหรือเลื่อนการเดินทางในพีเรียดถัดไปให้กับลูกค้า โดยยึดตามนโยบายของสายการบินและโรงแรม และไม่สามารถคืนเงินได้ทุกกรณี*

บริษัทฯ ขอสงวนสิทธิ์แจ้งยกเลิกการเดินทางก่อนล่วงหน้า 10 วัน ในกรณีที่ไม่สามารถทำครุ๊ปเดินทางได้ ในกรณีนี้บริษัทฯ ยินดีคืนเงินให้ทั้งหมด (ยกเว้นค่าธรรมเนียมวีซ่าซึ่งได้ชำระไว้กับทางสถานทูตแล้ว กรณีต้องใช้วีซ่า) หรือจัดหาคณะทัวร์อื่นให้ถ้าต้องการ

# สำคัญ!! กรุณาศึกษาข้อมูลก่อนทำการจอง

## ห้องพักและโรงแรม

**ประเภทห้องพัก :** ห้องเดี่ยว (Single) | ห้องคู่ (Twin/Double) | ห้องพักแบบ 3 ท่าน / 3 เตียง (Triple )

- **ห้องพักแบบ 2 ท่าน / ห้อง (ห้องคู่ 2 เตียง (Twin) / ห้องคู่ 1 เตียง (Double))**

  *กรณีท่านที่ต้องการ ห้อง Double (เตียงใหญ่ 1 เตียง) ทางบริษัทจะทำการ Request ให้ก่อน หากไม่ได้*

  *ทางบริษัทจะจัดเป็นห้อง TWIN (เตียงแฝด) ให้สำหรับ 2 ท่าน*

- **ห้องพักแบบ 3 ท่าน (ห้อง 3 เตียง Triple)**

  **กรณีห้องพัก 3 ท่าน เนื่องจากโรงแรมบางแห่งอาจจะไม่มีห้องพักประเภท 3 เตียงเดี่ยว อาจมีเป็น 1 เตียงใหญ่กับ 1 เตียงพับเสริม / 1 เตียงใหญ่ กับ 1 โซฟาเบด / ไม่มีห้องพักหรือห้องพัก 3 ท่านเต็ม และจะต้องแยกเป็น 1 ห้องคู่และ 1 ห้องเดี่ยวแทน (โดยไม่คิดค่าใช้จ่ายเพิ่มเติม)**

- **ห้องพักเดี่ยว (Single)** กรณีต้องการพักประเภทห้องเดี่ยว ลูกค้าต้องชำระค่าพักเดี่ยวเพิ่มตามเงื่อนไขของทางทัวร์

*(*การวางแปลนห้องพักของแต่ละโรงแรมมีความแตกต่างกันไป จึงอาจทำให้ห้องพักที่เป็นคนละ เภทอาจจะไม่อยู่ติดกัน หรือในบริเวณอาคารเดียวกัน หรือชั้นเดียวกัน โดยจะขึ้นอยู่กับแบบแปลนของห้องพักและบริการของแต่ละโรงแรม*)*

- โรงแรมแต่ละแห่งอาจมีระบบปรับอากาศที่แตกต่างกันไป ทั้งนี้อาจเป็นเครื่องปรับอากาศแบบรวมที่ถูกตั้งค่าอุณหภูมิจากส่วนกลางของทางโรงแรม ซึ่งจะไม่สามารถปรับอุณหภูมิจากภายในห้องได้ กรณีช่วงฤดูหนาวหรือช่วงเปลี่ยนผ่านฤดูกาล เพื่อปรับอุณหภูมิ ให้เหมาะสมกับแต่ละสภาพอากาศ โรงแรมอาจจะปรับอากาศให้เหมาะสมกับสภาพอากาศช่วงนั้นๆ
- โรงแรมที่พักแต่ละแห่งอาจการตกแต่งและขนาดที่แตกต่างกันไปบางแห่งห้องพักจะมีขนาดเล็กใหญ่ต่างกัน หรือบางแห่งอาจมีหรือไม่มีอ่างอาบน้ำ ขึ้นอยู่กับการออกแบบของโรงแรมนั้นๆ
- กรณีห้องพักในเมืองที่ระบุไว้ในโปรแกรม มีเทศกาลวันหยุด หรืองานแฟร์ต่างๆ หรือมีการจัดงานประชุมนานาชาติ เป็นผลทำให้ห้องพักในเมืองนั้นเต็ม หรือไม่เพียงพอ ทางบริษัทฯขอสงวนสิทธิ์ในการปรับเปลี่ยนหรือย้ายเมืองอื่นแทน

## โปรแกรมทัวร์ที่มี วันท่องเที่ยวอิสระ

สำหรับโปรแกรมทัวร์ที่มีวันท่องเที่ยวอิสระ และ ท่านประสงค์จะซื้อบัตรสวนสนุก / ดิสนีย์แลนด์ / ยูนิเวอร์แซล หรือ Option Tour ต่างๆ กรุณาสอบถามทางบริษัทเพื่อยืนยันวันอิสระก่อนออกบัตรทุกครั้ง ไม่เช่นนั้นบริษัทขอสงวนสิทธิ์ในการรับผิดชอบทุกกรณีหากมีการเปลี่ยนแปลงใดๆ (*วันอิสระ จะคอนเฟิร์มให้ท่านก่อนเดินทาง 5-7 วัน)*

## โปรแกรมทัวร์ ที่รวมเข้าสวนสนุก

- กรณีโปรแกรมทัวร์เข้าตั๋วดิสนีย์แลนด์ ตั๋วสวนสนุกจะเป็นตั๋วแบบกรุ๊ปซึ่งลูกค้าจะต้องเข้าสวนสนุกเวลาเดียวกันหรือพร้อมกันทั้งกรุ๊ป กรณีที่ลูกค้าต้องการซื้อตั๋ว Early Entrance หรือ Early Pass กรุณาแจ้งความประสงค์ให้ทางบริษัททราบ ตั้งแต่วันที่ทำการจองทัวร์ ทั้งนี้หากไม่มีการแจ้งล่วงหน้าและเกิดปัญหาใดๆ ขึ้นภายหลัง ทางบริษัทขอสงวนสิทธิ์ไม่รับผิดชอบต่อค่าใช้จ่ายหรือความเสียหายใดๆ ที่อาจเกิดขึ้น

  *(วันเข้าสวนสนุกจะคอนเฟิร์มให้ท่านทราบก่อนเดินทาง 5-7 วัน)*
- หากท่านประสงค์ไม่เข้าสวนสนุก ทางบริษัทจะทำการคืนค่าใช้จ่ายให้แก่ท่าน (ราคากรุณาสอบถามเจ้าหน้าที่)

*หมายเหตุ : กรณีที่ตรงวันเสาร์หรืออาทิตย์ เนื่องจากจะมีนักท่องเที่ยวค่อนข้างมาก และในส่วนของวันธรรมดาการเล่นเครื่องเล่นในสวนสนุกแต่ละโซนนั้นก็ขึ้นอยู่กับการจัดเวลาของลูกค้าเองเป็นสำคัญ อาจทำให้ไม่สามารถเล่นเครื่องเล่นได้ตามที่หวังไว้ เพื่อผลประโยชน์ของลูกทัวร์เป็นสำคัญ ทางบริษัทฯ ขอสงวนสิทธิ์ในการเปลี่ยนแปลงรายการเที่ยวโดยยึดตามผลประโยชน์ของลูกค้าเป็นสำคัญ*

## ร้านค้ารัฐบาล

ตามนโยบายการโปรโมทสินค้าพื้นเมืองของรัฐบาลต่างประเทศร่วมกับการท่องเที่ยวประเทศนั้นๆ ในนามของร้านรัฐบาล ซึ่งจำเป็นต้องระบุไว้ในโปรแกรมทัวร์ เพราะมีผลกับราคาทัวร์ จึงอยากเรียนชี้แจงลูกค้าทุกท่านว่า ร้านรัฐบาลทุกร้านจำเป็นต้องแวะชม จะซื้อหรือไม่ซื้อขึ้นอยู่กับความพอใจของลูกค้าเป็นหลัก

***** หากลูกค้าไม่มีความประสงค์จะเข้าร้านรัฐบาล ขอสงวนสิทธิ์ในการเรียกเก็บค่าใช้จ่ายที่เกิดขึ้นจาก*ท่านเป็นจำนวนเงิน 300 หยวน / ท่าน / ร้าน*** ***

**ตั๋วภายใน**

กรณีท่านเดินทางจากต่างประเทศหรือต่างจังหวัดและมีความจำเป็นจะต้องออกตั๋วเครื่องบินภายในประเทศเพื่อเดินทางไปและกลับ กรุณาตรวจสอบและยืนยันเวลาการเดินทางแต่ละกำหนดการกับทางเจ้าหน้าที่ก่อนทำการจองทุกครั้ง!! ทางบริษัทแนะนำให้ท่านซื้อตั๋วเครื่องบินประเภทที่สามารถเลื่อนวันและเวลาเดินทางได้ และสำรองตั๋วเป็นเวลาอย่างต่ำ 4 - 5 ชั่วโมง ก่อนถึงเวลาเดินทาง เพื่อป้องกันกรณีเกิดเหตุสุดวิสัยอันเนื่องมาจากความผิดพลาดจากทางสายการบิน ทั้งการยกเลิกเที่ยวบิน ความล่าช้าของสายการบิน เที่ยวบินมีการเปลี่ยนแปลง หรือเหตุผลด้านความปลอดภัย หรืออื่นๆ โดยขึ้นอยู่กับการพิจารณาสถานการณ์ของสายการบิน ซึ่งเป็นเหตุที่เหนือการควบคุมของบริษัทฯ ทางบริษัทฯขอสงวนสิทธิ์ที่จะไม่รับผิดชอบค่าใช้จ่ายใดๆ ทุกกรณี

*** บริษัทฯ จะคอนเฟิร์มกรุ๊ป ประมาณ 5-7 วัน ก่อนเดินทาง ขออภัยในความไม่สะดวก ***

**หนังสือเดินทาง / หนังสือเดินทางต่างชาติ / วีซ่า**

- **หนังสือเดินทางต้องมีอายุการใช้งานเหลือไม่น้อยกว่า 6 เดือน** โดยนับวันเริ่มเดินทางเป็นหลัก หากต่ำกว่า 6 เดือน ผู้เดินทางจะต้องไปยื่นคำร้องขอทำหนังสือเดินทางเล่มใหม่ที่กองหนังสือเดินทาง
- หน้าหนังสือเดินทางจะต้องมีหน้าว่างอย่างน้อยไม่ต่ำกว่า 3 หน้า
- หากท่านเปลี่ยนหนังสือเดินทางเล่มใหม่ เพื่อความสะดวกและรวดเร็ว กรุณาเตรียมเล่มเก่าติดตัวไปด้วย เนื่องจากประวัติการเดินทางของท่านจะเป็นประโยชน์อย่างยิ่งในการยื่นหนังสือตรวจคนเข้าเมือง
- ท่านที่มีปกหนังสือเดินทางกรุณาถอดออกและไม่จำเป็นต้องส่งให้กับบริษัททัวร์ หากมีการสูญหาย บริษัทฯ จะไม่รับผิดชอบต่อปกหนังสือเดินทางนั้นๆ
- **หนังสือเดินทางต่างชาติ บริษัทฯไม่มีนโยบายเรียกเก็บค่าธรรมเนียมเพิ่มเติมสำหรับลูกค้าถือหนังสือเดินทางต่างชาติ**

**กรณีหนังสือเดินทางต่างชาติ ต้องมีการยื่นวีซ่าทางบริษัทขอสงวนสิทธิ์ไม่รับผิดชอบค่าวีซ่าในทุกกรณี รวมถึงกรณีที่ลูกค้าทำการยื่นวีซ่าแล้วไม่ได้รับพิจารณาให้ผ่านจากสถานฑูตฯ บริษัทฯ ขอสงวนสิทธิ์ในการคืนเงินในทุกกรณี**

- **กรณีมีเปลี่ยนแปลงกฎระเบียบการยื่นวีซ่าเข้าประเทศ ขอสงวนสิทธิ์ในการเก็บค่าวีซ่าเพิ่มเติม หากมีการประกาศยกเลิกฟรีวีซ่าสำหรับพาสปอร์ตไทย**

**ทางบริษัทฯ ขอสงวนสิทธิ์ความรับผิดชอบใด ๆ ทั้งสิ้น กรณีที่ท่านถูกปฏิเสธการเข้าหรือออกเมืองจากเจ้าหน้าที่ตรวจคนเข้าเมืองหรือเจ้าหน้าที่กรมแรงงานทั้งจากไทยและต่างประเทศ ซึ่งอยู่นอกเหนือความรับผิดชอบของบริษัทฯ**

## ตารางการเดินทาง และ บริการรถโดยสารนำเที่ยว

- ทางบริษัทฯ ขอสงวนสิทธิ์ในการสลับ โปรแกรมการเดินทาง โรงแรม เมนูอาหาร ตามความเหมาะสม โดยไม่แจ้งให้ทราบล่วงหน้า อันเนื่องมาจากเหตุการณ์ต่าง ๆ ที่อาจเกิดขึ้นจากเหตุสุดวิสัย เช่น เหตุการณ์ทางธรรมชาติ การเมือง สภาพการจราจร ทั้งทางบกและทางอากาศ สถานะห้องพักของแต่ละโรงแรม รวมไปถึงสภาพอากาศที่ไม่เอื้ออำนวยทั้งนี้ทางเราจะคำนึงถึงความปลอดภัยและผลประโยชน์ของลูกค้าเป็นสำคัญ โดยมีตัวแทนบริษัท (มัคคุเทศก์,หัวหน้าทัวร์,คนขับรถของแต่ละสถานที่) เป็นผู้บริหารเวลาปรับเปลี่ยนตาม
- กรณีใช้บริการของทางบริษัทฯ ไม่ครบตามรายการทัวร์ อาทิ ไม่เที่ยวบางรายการ, ไม่ทานอาหารบางมื้อ เพราะค่าใช้จ่ายทุกอย่างทางบริษัทฯ ได้ชำระค่าใช้จ่ายให้ตัวแทนต่างประเทศแบบเหมาขาดก่อนออกเดินทางแล้วบริษัทฯขอสงวนสิทธิ์ไม่สามารถคืนเงินได้ทุกกรณี
- หากเกิดทรัพย์สินสูญหายจากการโจรกรรม และ/หรือ เกิดอุบัติเหตุสูญหายที่เกิดจากความประมาทของตัวนักท่องเที่ยวเอง
- บริการของรถบัสนำเที่ยวตามกฎหมายของแต่ละประเทศจะมีความแตกต่างกันไปทั้งนี้มีไว้เพื่อความปลอดภัยในการเดินทาง โดยส่วนใหญ่จะสามารถให้บริการได้ไม่เกินวันละ 10 ชั่วโมง และไม่สามารถเพิ่มเวลาได้ มัคคุเทศก์,หัวหน้าทัวร์และคนขับจะเป็นผู้บริหารเวลาตามความเหมาะสม ทั้งนี้ขึ้นอยู่กับสภาพการจราจรในวันเดินทางนั้น ๆ เป็นหลัก จึงขอสงวนสิทธิ์ ในการปรับเปลี่ยนเวลาท่องเที่ยวตามสถานที่ในโปรแกรมการเดินทาง

## ตั๋วเครื่องบินและที่นั่ง

- ตั๋วเครื่องบินเป็นตั๋วกรุ๊ปสำหรับคณะทัวร์ ระบบของสายการบินจะทำการแรนดอมที่นั่ง ซึ่งไม่สามารถล็อกหรือเลือกระบุที่นั่งได้
- น้ำหนักกระเป๋า 20 กก. 1 ใบ/ท่าน ขึ้นเครื่องไม่เกิน 7 กก. 1 ใบ/ท่าน หากต้องการซื้อน้ำหนักกระเป๋าเพิ่มเติม มีค่าใช้จ่ายเพิ่มเติม และต้องแจ้งล่วงหน้าก่อนเดินทาง 7 วันทำการ (ไม่รวมเสาร์-อาทิตย์)
- เคาน์เตอร์เช็คอินปิดบริการก่อนเวลาเครื่องออก 60 นาที โดยประมาณ และอาจไม่มีประกาศเตือนผู้โดยสารขึ้นเครื่อง ดังนั้นผู้โดยสารจำเป็นต้องพร้อม ณ ประตูขึ้นเครื่องก่อนเวลาเครื่องออกอย่างน้อย 45 นาที ***
- **ตั๋วเครื่องบินเป็นตั๋วราคาพิเศษแบบหมู่คณะ หากท่านไม่เดินทางพร้อมคณะไม่ว่าจะด้วยเหตุใดก็ตาม ตั๋วไม่สามารถนำมาเลื่อนวันเดินทางหรือคืนเงินได้ทุกกรณี**

**บริษัทฯขอสงวนสิทธิ์ในการปรับเปลี่ยนเพื่อให้เกิดความเหมาะสมการเดินทางเป็นครอบครัว**

*กรณีท่านเดินทางเป็นครอบครัวใหญ่หรือเดินทางพร้อมสมาชิกในครอบครัวที่ต้องได้รับการดูแลเป็นพิเศษ (Wheelchair), เด็กและผู้สูงอายุที่มีโรคประจำตัว หรือ ไม่สะดวกในการเดินท่องเที่ยวติดต่อกัน ท่านและครอบครัวต้องให้การดูแลสมาชิกภายในครอบครัวของท่านเอง เนื่องจากการเดินทางเป็นหมู่คณะ หัวหน้าทัวร์มีความจำเป็นต้องดูแลคณะทัวร์ทั้งหมด สำหรับผู้เดินทางที่อายุไม่ถึง 18 ปี และไม่ได้เดินทางกับบิดา มารดา ต้องมีจดหมายยินยอมให้บุตรเดินทางไปต่างประเทศจากบิดาหรือมารดาแนบมาด้วย*

**ข้อความซึ่งถือเป็นสาระสำหรับท่านที่ร่วมเดินทาง**

*ทางบริษัทฯ เป็นตัวแทนในการจัดนำการเดินทางที่มีความชำนาญ โดยจัดหาโรงแรมที่พัก อาหาร ยานพาหนะและสถานที่ท่องเที่ยวพร้อมทั้งการสัมมนา ดูงานเพื่อความสะดวกสบายและเกิดประโยชน์สูงสุดในการเดินทาง ทั้งนี้ทางบริษัทฯไม่สามารถรับผิดชอบในอุบัติเหตุหรือความเสียหายที่เกิดจากโรงแรมที่พัก ยานพาหนะ, อันเนื่องจากอุบัติเหตุรวมถึงภัยธรรมชาติ โจรกรรม, วินาศกรรม, อัคคีภัย, การผละงาน, การจลาจล, สงครามการเมือง,การผันผวนของอัตราแลกเปลี่ยนเงินตราระหว่างประเทศ, การนัดหยุดงาน, ความล่าช้าของเที่ยวบิน, สายการเดินเรือ, รถไฟ, พาหนะท้องถิ่น, ตลอดจนกาถูกปฏิเสธออกวีซ่าจากกงสุลและหรือส่วนงานที่เกี่ยวข้องกับสถานเอกอัครราชทูต รวมถึงผู้มีอำนาจทำการแทนประจำประเทศไทย (โดยไม่จำต้องแสดงเหตุผล เนื่องจากเป็นสิทธิพิเศษทางการทูต) ซึ่งอยู่เหนือการควบคุมของบริษัทฯ หมายรวมถึงในระหว่างการเดินทางท่องเที่ยวทั้งในหรือต่างประเทศ แต่ทางบริษัทฯ มีความคุ้มครอง และประกันอุบัติเหตุ ตามเงื่อนไขที่บริษัทฯ ที่รับประกัน ในกรณีที่ผู้ร่วมเดินทางถูกปฏิเสธโดยเจ้าหน้าที่ตรวจคนเข้าเมืองของประเทศไทย และ/หรือ ต่างประเทศ มิให้เดินทางออก หรือ เข้าประเทศ เนื่องมาจาก ความประพฤติ พฤติกรรมของผู้เดินทางไม่ปฏิบัติตามกฎระเบียบด้านการความคุมโรคติดต่อเฉพาะ พื้นที่มีการปลอมแปลงเอกสารเพื่อการเดินทาง รวมถึงมีสิ่งผิดกฎหมาย บริษัทฯ จะไม่คืนค่าใช้จ่ายใดๆ รายละเอียดด้านการ เดินทาง อาจมีการเปลี่ยนแปลงได้ตามความจำเป็น หรือเพื่อความเหมาะสมทั้งปวง โดยมิต้องแจ้งให้ทราบล่วงหน้า ทั้งนี้การขอสงวนสิทธิดังกล่าว บริษัทจะยึดถือและคำนึงถึงผลประโยชน์ตลอดจนความปลอดภัยของท่านผู้มีเกียรติ ที่ร่วมเดินทางเป็นสำคัญ*

**หมายเหตุกรุณาศึกษาเงื่อนไขทั้งหมดก่อนการจอง เพื่อความเข้าใจที่ตรงกันระหว่างลูกค้าและบริษัท**

*1.ราคาดังกล่าวรวมภาษีน้ำมันและภาษีสนามบินแล้ว หากมีการประกาศปรับเพิ่มก่อนการเดินทางทางบริษัทขอเก็บเพิ่มตามจริง*

*2.บริษัทฯ สงวนสิทธิ์ในการที่จะไม่รับผิดชอบใดๆทั้งสิ้น ซึ่งนอกเหนือความรับผิดชอบของบริษัท เช่น การนัดหยุดงานจลาจล, การล่าช้าจากสายการบิน ,การยกเลิกเที่ยวบิน ,ภัยธรรมชาติ ,สภาพการจราจร และการนำสิ่งของผิดกฎหมาย*

*3.บริษัทฯขอสงวนสิทธิ์ในการเปลี่ยนแปลงเที่ยวบิน โดยมิต้องแจ้งเหตุให้ทราบล่วงหน้า*

*4.ทางบริษัทฯไม่รับผิดชอบใดๆทั้งสิ้น กรณีสิ่งของสูญหาย อันเนื่องจากความประมาทของผู้เดินทาง , การโจรกรรม และอุบัติเหตุอันเกิดจากความประมาทของผู้เดินทาง*

*5.หากท่านได้ชำระเงินมัดจำหรือค่าทัวร์กับทางบริษัทฯแล้ว ถือว่าท่านตกลงยอมรับในเงื่อนไขและข้อตกลงต่างๆทั้งหมด*

*6.โปรแกรมนี้เป็นเพียงโปรแกรมที่เป็นข้อเสนอ ท่านจะต้องได้รับการยืนยันจากทางบริษัทฯอีกครั้งหนึ่ง หลังจากทางบริษัทได้ทำการสำรองโรงแรมและห้องพักในต่างประเทศเรียบร้อยแล้ว โดยโรงแรมอาจจัดให้ในระดับใกล้เคียงกัน หรืออาจจะปรับเปลี่ยนจากตามที่ระบุไว้ในโปรแกรม*

*7.มัคคุเทศก์ พนักงานหรือตัวแทนของทางบริษัท ไม่มีสิทธิ์ในการให้คำสัญญาใดๆทั้งสิ้นแทนผู้จัดทำ นอกจากมีเอกสารนามโดยผู้มีอำนาจของผู้จัดชัดเจนเท่านั้น*

*8.ผู้จัดทำทัวร์นี้เป็นราคาทัวร์แบบเหมา จะไม่รับผิดชอบและไม่สามารถคืนเงินค่าใช้จ่ายต่างๆได้ เนื่องจากเป็นรายการเหมาจ่ายกับตัวแทน ต่างๆ หากเกิดกรณีผู้เดินทางไม่ผ่านการพิจารณาในการตรวจเข้า-ออกเมือง ,กรมแรงงาน ,สายการบินใน ประเทศไทยหรือประเทศต่างๆ หรืออันเนื่องมาจากการกระทำที่ส่อไปในทางผิดกฎหมายของประเทศไทยและประเทศต่างๆ การหลบหนี เข้าอกเมือง หรือเอกสารการเดินทางไม่ถูกต้อง หรือการถูกปฏิเสธการเข้า-ออกประเทศต่างๆ ในกรณีอื่นๆ*

*9.ในกรณีที่ลูกค้าต้องออกตั๋วโดยสารภายในประเทศหรือออกตั๋วโดยสารเอง กรุณาติดต่อเจ้าหน้าที่ของบริษัทฯ ก่อนทุกครั้ง ทางบริษัทฯ จะไม่ขอรับผิดชอบค่าใช้จ่ายใดๆ ทั้งสิ้น*

*10. โปรแกรมและรายละเอียดของการเดินทางอาจมีการเปลี่ยนแปลงได้โดยไม่ต้องแจ้งให้ทราบล่วงหน้า ทั้งนี้ขึ้นอยู่กับ การจราจร สภาพอากาศ และเหตุสุดวิสัยต่างๆ ที่ไม่สามารถคาดการณ์ได้ล่วงหน้าโดยทางบริษัทฯจะรักษา ผลประโยชน์และความปลอดภัยของผู้เดินทางเป็นสำคัญและไม่สามารถเปลี่ยนเป็นเงินได้*

*11.กรุณา อย่าขีดเขียน ฉีก หรือประทับตราใดๆ ที่ไม่เกี่ยวข้อง ลงในหนังสือเดินทางหากทางสายการบินไม่อนุญาตให้ เช็คอิน หรือตำรวจตรวจคนเข้าเมืองประเทศนั้นๆ ปฏิเสธการเข้า-ออกประเทศ ทางบริษัทไม่รับผิดชอบทุกกรณี*

**********