CENTER TOUR
TRAVEL GROUP

บริษัท เซ็นเตอร์ทัวร์ ทราเวลกรุ๊ป จำกัด เลขที่ ทกท.11/12300
82/1 หมู่บ้านพฤกษาวิลเลจ 28/1 หมู่ 5 ต.เสาธงหิน อ.บางใหญ่ จ.นนทบุรี 11140
Tel : 02-157 9191-2 Fax : 02-157 9192 www.centertour.co.th
LINE : @centertour1



CENTER TOUR
TRAVEL GROUP
บริษัท เซ็นเตอร์ทัวร์ ทราเวลกรุ๊ป จำกัด เลขที่ ททท.11/12300
82/1 หมู่บ้านพฤกษาวิลเลจ 28/1 หมู่ 5 ต.เสาธงหิน อ.บางใหญ่ จ.นนทบุรี 11140
Tel : 02-157 9191-2 Fax : 02-157 9192 www.centertour.co.th
LINE : @centertour1

มาเก๊า..จูไห่..สวนสนุกฉางหลง 3วัน2คืน

วัดอาม่า / โบสถ์เซนต์ปอล / เซนาโด้ สแควร์

สวนสนุก+อวาเรียม CHIMELONG OCEAN KINGDOM

ช้อปปิ้ง THE VENETIAN MACAO / THE PARISIAN MACAO

ฟิชเชอร์เกิร์ลสัญลักษณ์เมืองจูไห่ / โรงละครหอยไข่มุก

เดินทางโดยสายการบิน VIETJET AIR (VZ)

VZ3732 BKK MFM 14.15 – 17.55 / VZ3733 MFM BKK 19.00 - 20.55

วัน	รายการ	โรงแรม
1	สนามบินสุวรรณภูมิ – สนามบินมาเก๊า – เมืองมาเก๊า – เมืองจูไห่ – ตลาดกุ้งเป่ย	B.K HOTEL ZHUHAI หรือเทียบเท่า 4 ดาว
2	เมืองจูไห่ – จูไห่ฟิชเชอร์เกิร์ล+ถนนคู่รัก – (ร้านผ้าไหม/ร้านหยก) – สวนสนุกฉางหลง CHIMELONG OCEAN KINGDOM+โชว์พลุ (B/-/-)	B.K HOTEL ZHUHAI หรือเทียบเท่า 4 ดาว
3	เมืองจูไห่ – ถ่ายรูปโรงละครหอยไข่มุก – ร้านยา – เมืองมาเก๊า – วัดอาม่า – โบสถ์เซนต์ปอล – เซนาโด้ สแควร์ – THE PARISIAN(ด้านนอก) – THE VENETIAN – สนามบินมาเก๊า – สนามบินสุวรรณภูมิ (B/L)	

*** ราคาขายเป็นราคาโปรโมชั่นไม่มีราคาเด็ก ไม่รวมค่าทิปไกด์ท้องถิ่นและคนขับรถ ท่านละ 2,000 บาท ตลอดการเดินทาง ค่าทิปหัวหน้าทัวร์ไทยแล้วแต่ความพึงพอใจในการบริการ ***

กำหนดการเดินทาง

วันแรก	สนามบินสุวรรณภูมิ – สนามบินมาเก๊า – เมืองมาเก๊า – เมืองจูไห่ – ตลาดก๋งเป่ย

11.00 น. คณะพร้อมกันที่ **สนามบินสุวรรณภูมิ อาคารผู้โดยสารขาออก ชั้น 4 ประตู 2-3 เคาน์เตอร์ D สายการบิน Vietjet Air (VZ)** โดยมีเจ้าหน้าที่คอยต้อนรับและอำนวยความสะดวกแก่ท่าน.

14.15 น. ออกเดินทางสู่ เมืองมาเก๊า โดย**สายการบิน VIETJET AIR (VZ) เที่ยวบินที่ VZ3732**

17.55 น. ถึง **ท่าอากาศยานนานาชาติมาเก๊า (Macau International Airport) เมืองมาเก๊า** เป็นท่าอากาศยานแห่งเดียวในเขตบริหารพิเศษมาเก๊า ประเทศจีน ตั้งอยู่ปลายสุดของเกาะไทปา เปิดใช้งานเมื่อปี พ.ศ. 2538 ผ่านพิธีการตรวจคนเข้าเมืองและศุลกากรเรียบร้อย พร้อมรับสัมภาระเรียบร้อย (เวลาท้องถิ่นเร็วกว่าไทยหนึ่งชั่วโมง)

☞ สู่ เมืองจูไห่ (ZHUHAI) นครระดับจังหวัด จูไห่เป็นหนึ่งในสี่เขตเศรษฐกิจพิเศษ ก่อตั้งขึ้นในปี 1980 และเป็นหนึ่งในสถานที่ท่องเที่ยวชั้นนำของจีนที่เรียกว่า ริเวียร่าของจีน (Chinese Riviera) จูไห่มีความหมายว่า "ทะเลไข่มุก" ซึ่งมาจากสถานที่ตั้งของเมืองซึ่งอยู่ติดปากแม่น้ำเพิร์ลไหลลงสู่ทะเลจีนใต้ ทิศตะวันตกของจูไห่ติดกับเจียงเหมิน ทิศเหนือติดกับจงชานและทิศตะวันออกเฉียงใต้ติดกับมาเก๊า และมีอาณาเขตทางทะเลติดกับเซินเจิ้นและฮ่องกงทางตะวันออกเฉียงเหนืออีกฝั่งของปากแม่น้ำ



☞ สู่ ตลาดกงเป่ย (Gongbei Underground Market) ตลาดแห่งนี้ตั้งอยู่บริเวณชั้นใต้ดินของด่านตรวจคนเข้าเมืองจูไห่-มาเก๊า เป็นแหล่งช้อปปิ้งยอดนิยมของจูไห่ มีร้านค้าและสินค้ามากมายหลากหลาย มีทั้งร้านขายของฝาก ร้านอาหาร ร้านขนม ร้านชานม เสื้อผ้า รองเท้า กระเป๋า นาฬิกา ของเด็กเล่น อุปกรณ์อิเล็กทรอนิกส์ ฯลฯ ***อิสระอาหารเย็นและช้อปปิ้งตามอัธยาศัย*** จนถึงเวลานัดหมาย. นำท่านเข้าสู่ที่พัก

ที่พัก B.K HOTEL หรือเทียบเท่า 3 ดาว

วันที่สอง	เมืองจูไห่ – จูไห่ฟิชเชอร์เกิร์ล+ถนนคู่รัก – (ร้านผ้าไหม/ร้านหยก) – **สวนสนุกฉางหลง CHIMELONG OCEAN KINGDOM**

เช้า 🍽 รับประทานอาหารเช้า ณ ห้องอาหารของโรงแรม



☞ ชม จูไห่ฟิชเชอร์เกิร์ล (The Fisher Girl Statue) หรือ หวี่หนี สัญลักษณ์เมืองจูไห่ รูปปั้นประติมากรรมอันสวยงามโดดเด่นของเมืองจูไห่ บริเวณอ่าวเซียงหู เป็นรูปปั้นที่มีแกะสลักสูงถึง 8.7 เมตร สร้างจากหินแกรนิตทราย และออกแบบให้หญิงสาวยกไข่มุกสว่างสไวขึ้นเหนือศีรษะด้วยสองมืออย่างสง่าม โดยได้รับแรงบันดาลใจจากตำนานของท้องถิ่น เป็นเรื่องราวของธิดาแห่งท้องทะเลแสนสวย อิสระให้ท่านถ่ายภาพตามอัธยาศัย

☞ ผ่านชม ถนนชิงลู่แห่งเมืองจูไห่ หรือ ถนนคู่รัก ถนนริมชายหาด ตกแต่งริมหาดแห่งนี้ด้วยการเพิ่มม้านั่ง แต่เป็นม้านั่งที่สามารถนั่งได้ครั้งละ 2 คนเท่านั้น จึงทำให้ได้รับความนิยมจากคู่รักที่มานั่งชมวิวทะเลยามเย็น ถนน

คู่รักจะทอดยาวเลียบทะเลไปประมาณ 15 กิโลเมตร มีต้นไม้เรียงรายเป็นระเบียบตลอดความยาวของถนน จนทำให้กลายเป็นสถานที่ที่เหมาะแก่การพักผ่อน. ☞ เข้าสู่ ร้านผ้าไหม / ร้านหยก ให้ท่านได้ฟังสรรพคุณผลิตภัณฑ์ที่ขึ้นชื่อของประเทศจีน ชมสินค้าที่สวยงามและสินค้าที่มีคุณภาพ เลือกซื้อเลือกชมสินค้าตามอัธยาศัย.

❄ สวนสนุกฉางหลง CHIMELONG OCEAN KINGDOM ❄





☞ **Chimelong Ocean Kingdom (ฉางหลง โอเชี่ยน คิงดอม)** ตั้งอยู่ในเขตเหิงฉิน (Hengqin) เป็นสวนสนุก+สวนสัตว์+อควาเรียมขนาดใหญ่ในเมืองจูไห่ มีพื้นที่กว่า 1.32 ล้านตารางเมตร ถือเป็นหนึ่งใน Marine Theme Park ที่ใหญ่ที่สุดในโลก มีสัตว์น้ำหายากการแสดงโชว์และเครื่องเล่นหลากหลาย เป็นสถานที่ท่องเที่ยวที่เหมาะสำหรับครอบครัวและผู้ที่ชื่นชอบสัตว์ทะเลและเครื่องเล่น **อควาเรียม** : จัดแสดงสัตว์ทะเลหลากหลายชนิด เช่น ฉลามวาฬ, วาฬเบลูก้า, หมีขั้วโลก, เพนกวิน, โลมา และอื่นๆ อีกมากมาย. / **เครื่องเล่น** : มีเครื่องเล่นและรถไฟเหาะที่น่าตื่นเต้น เช่น Polar Explorer, Walrus Splash, Dolphin Round Ride. / **การแสดง** : มีการแสดงจากสัตว์น้ำและการแสดงโชว์ต่างๆ / มีการแสดงดอกไม้ไฟในยามค่ำคืนภายในสวนสนุกแบ่งออกเป็น 8 โซน แต่ละโซนมีธีมและจุดเด่นที่แตกต่างกัน.

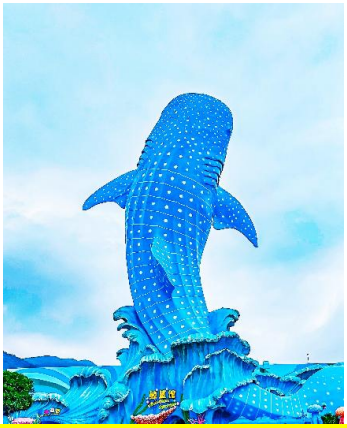

▶▷▶ **Ocean Avenue** ถนนแห่งมหาสมุทร ทางเดินประกอบไปด้วยอุโมงค์ใต้มหาสมุทร มีจอ LED ขนาดมหึมาฉายภาพจำลองของสัตว์น้ำใต้ท้องทะเล เปรียบเสมือนกำลังเดินอยู่ใต้ทะเล.



▶▷▶ **Dolphin Cove** ชมความน่ารักของน้องโลมาอย่างใกล้ชิดผ่านกระจกใส มีการจัดแสดงนิทรรศการ, 5D Castle Theatre, การแสดงความน่ารักและความฉลาดของเจ้าโลมา เครื่องเล่นสุดมันส์ Battle of the Pirates ที่ และเครื่องเล่นสำหรับเด็กๆ Dolphin Round Ride.

▶▷▶ **Amazing Amazon** ป่าอเมซอน มีทั้งต้นไม้ ป่าไม้ สัตว์สายพันธุ์ต่างๆ จากป่าดิบชื้น พร้อมเสียงและเอฟเฟกต์ที่มีความสมจริง เครื่องเล่นรถไฟเหาะนกแก้ว ***Parrot Coaster*** เหมาะสำหรับคนที่ชอบความเร็วและ หอคอยธีมดอกไม้ ***Rainforest Tower*** แบ่งเป็นความสูง 25 เมตร และ 40 เมตร สามารถมองเห็นวิวได้ไกลสุดลูกหูลูกตา มาพร้อมกับความตื่นเต้นและหวาดเสียว.



Ocean Beauty โซน “มหัศจรรย์แห่งท้องสมุทร” พิพิธภัณฑ์สัตว์น้ำที่ใหญ่ที่สุดในโลก พบกับสัตว์น้ำหลากหลายสายพันธุ์จำนวนนับหมื่นตัว ชม **ฉลามวาฬ** เรียนรู้โลกใต้ทะเลกับเครื่องเล่นอย่าง ***Deep Sea Odyssey*** และ ***Ocean Observation Tower.***



Polar Horizon ผจญภัยขั้วโลกเหนือ มีการจัดแสดงหมีขั้วโลก ชมหมู่บ้านหมีขาวสไตล์ชาวเอสกิโม, วาฬเบลูกา สัมผัสซุปตาร์แห่ง Chimelong Ocean Kingdom, และนกเพนกวินที่ใหญ่ที่สุดในโลก เครื่องเล่นไฮไลต์ของโซนนี้ ***Polar Explorer*** รถไฟเหาะทางน้ำ (เครื่องเล่นนี้ต้องเตรียมเสื้อกันฝนค่ะ)

Hero Island โลกแห่งความสนุก เครื่องเล่นสุดมันส์และกิจกรรมมากมาย รถบั้มที่ตกแต่งเป็นรูปสัตว์ชนิดต่างๆ ***Bumper Smash*** , สระปลากระเบน ***Manta Ray Pool*** ที่,รถไฟเหาะเพนกวิน ***Penguin Coaster***.



Mountain Walrus เป็นโซนจำลองขั้วโลกใต้ มีหินยักษ์ที่มีวอลรัสอยู่ในพื้นที่ ชมสิงโตทะเลและแมวน้ำ เครื่องเล่น ***Walrus Splash,*** ชมการแสดงสุดแสนน่ารักของเจ้าสิงโตทะเล ***Sea Lion Theatre***.

Hengqin Ocean โซนกลางสวนสนุก ศูนย์รวมเครื่องเล่นระดับโลก มีขบวนพาเหรดสัตว์ทะเล มีการแสดงกลางน้ำ โชว์เจทสกีและการแสดงพลุในยามค่ำคืน.

***** อิสระสนุกสนานไปกับสวนสนุก ชมความน่ารักของสัตว์ต่างๆ ตื่นตาตื่นใจกับอวาเรียม**

อิสระอาหารกลางวันและอาหารเย็นตามอัธยาศัย จนถึงเวลานัดหมาย ***

**** หมายเหตุ : ค่าทัวร์รวมค่าเข้าสวนสนุก CHIMELONG OCEAN KINGDOM แต่ไม่รวม สวนสนุกในร่ม CHIMELONG SPACESHIP PARK ค่ะ**

ที่พัก B.K HOTEL หรือเทียบเท่า 3 ดาว

วันที่สาม	เมืองจูไห่ – ถ่ายรูปโรงละครหอยไข่มุก – ร้านยา – เมืองมาเก๊า – วัดอาม่า – โบสถ์เซนต์ปอล – เซนาโด้ สแควร์ – THE PARISIAN(ด้านนอก) – THE VENETIAN – สนามบินมาเก๊า – สนามบินสุวรรณภูมิ

เช้า รับประทานอาหารเช้า ณ ห้องอาหารของโรงแรม

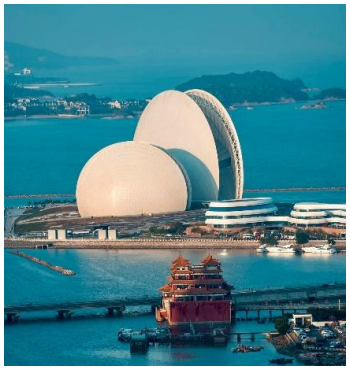

แวะถ่ายรูป โรงละครหอยไข่มุก (Zhuhai Opera House) ด้านนอก หนึ่งในแลนมาร์กสำคัญที่ไม่ควรพลาด เมื่อไปเยือนเมืองจูไห่มีลักษณะทางสถาปัตยกรรมที่โดดเด่น ล้ำยุคและทันสมัย มีความสวยงามทั้งกลางวันและกลางคืน ได้รับการออกแบบเป็นรูปทรงเปลือกหอยขนาดเล็กและใหญ่อยู่ใกล้เคียงกันซึ่งมีชื่อเรียกของเปลือกหอยอันเล็กว่า “เปลือกหอยดวงจันทร์” โดยเป็นโรงละครที่สามารถรองรับผู้เข้าชมได้ 500 คน และเปลือกหอยอันใหญ่ว่า “เปลือกหอยดวงอาทิตย์” ซึ่งเป็นโรงละครขนาดใหญ่ที่สามารถรองรับผู้เข้าชม

ได้มากถึง 1,600 คน ที่สามารถตอบสนองความต้องการด้านดนตรีขนาดใหญ่ ทั้งละครเพลง บัลเลต์ ซิมโฟนี และการแสดงสุดอลังการได้มากมาย. ☛ เข้าสู่ ร้านบัวหิมะ ให้ท่านได้ฟังสรรพคุณผลิตภัณฑ์ที่ขึ้นชื่อของประเทศจีน ชมสินค้าที่สวยงามและสินค้าที่มีคุณภาพ เลือกซื้อเลือกชมสินค้าตามอัธยาศัย.

เที่ยง 🍽 รับประทานอาหารกลางวัน ณ ภัตตาคาร

☛ สู่ มาเก๊า (MACAO)หรือเอ้าเหมิน มีชื่อทางการว่า เขตบริหารพิเศษมาเก๊าแห่งสาธารณรัฐประชาชนจีน เป็นแหลมคาบสมุทรเล็กๆทางตอนใต้ของจีนแผ่นดินใหญ่ ในอดีตเคยเป็นเมืองขึ้นของประเทศโปรตุเกส ในปัจจุบันเป็นเขตปกครองพิเศษแห่งหนึ่งของประเทศจีน ทำให้เป็นเมืองที่มีส่วนผสมระหว่างวัฒนธรรมโปรตุเกสและจีน ซึ่งชื่อถนนและสถานที่หลายๆแห่งยังคงใช้ภาษาโปรตุเกสอยู่ มีคาสิโนและห้างขนาดใหญ่หลายแห่ง จนได้รับฉายาว่าเป็น Las Vegas of Asia.



☛ สู่ วัดอาม่า (A-Ma Temple) เป็นวัดเก่าแก่ที่มีความสำคัญเป็นอย่างมากของเกาะมาเก๊า ตั้งอยู่ทางตอนใต้ของเกาะ สร้างขึ้นตั้งแต่ปี ค.ศ. 1488 โดยผสานความเชื่อทางพุทธศาสนา ลัทธิเต๋า และความเชื่อพื้นบ้านได้รับการขึ้นทะเบียนให้เป็นมรดกโลกโดย UNESCO เมื่อปี ค.ศ. 2005 และเป็นสถานที่ศักดิ์สิทธิ์ที่ชาวท้องถิ่นและนักท่องเที่ยวต่างก็เคารพนับถือเป็นอย่างมาก วัดอาม่ามีตำนานที่กล่าวถึงหญิงสาวผู้หนึ่ง ชื่อว่า **หลิงม่า** มีความคิดอยากจะข้ามมายังคาบสมุทรอ้าวเหมิน จึงขอให้ชาวเรือพาไปข้ามฝั่งไปด้วย ทว่าเกิดพายุโหมกระหน่ำ ทำให้เรือหลายลำที่เดินทางไปพร้อมๆ กันจมลงสู่ใต้ท้องทะเล ยกเว้นเรือที่มีหลิงม่า ที่สามารถเดินทางถึงฝั่งได้โดยสวัสดิภาพ เมื่อถึงฝั่งนางก็ลอยหายไป ผู้คนจึงเชื่อว่านางเป็นเทพธิดาแห่งท้องทะเล จึงได้สร้างวัดขึ้นเพื่ออุทิศให้แก่เทพทิดาแห่งท้องทะเล



☛ สู่ โบสถ์เซนต์ปอล (Ruins of St. Paul's) สัญลักษณ์ประจำเมืองมาเก๊า สร้างขึ้นในปี ค.ศ. 1602 เสร็จในปี ค.ศ. 1637 และถูกออกแบบโดยพระนิกายเยซูอิต ซึ่งเป็นชาวอิตาเลียน โบสถ์แห่งนี้ถูกใช้เป็นฐานทัพ โดยพระทั้งหมดได้ถูกขับไล่ออกไปและภายหลังในปี ค.ศ. 1835 ได้เกิดเพลิงไหม้ครั้งใหญ่ ปัจจุบันหลงเหลือเพียงซากประตูโบสถ์ด้านหน้าของอาคาร ทางขึ้นไปจะเป็นบันไดหิน สัมผัสมนต์เสน่ห์ความเป็นยุโรปผสมผสานบรรยากาศความเป็นเอเชียพร้อมชมสถาปัตยกรรมที่สวยงาม



☛ สู่ จัตุรัสเซนาโด (Senado Square) จัตุรัสเก่าแก่ใจกลางเมืองมาเก๊า แหล่งท่องเที่ยวสำคัญอีกแห่งหนึ่งของมาเก๊า สร้างขึ้นตั้งแต่ศตวรรษที่ 19 แล้วเสร็จในช่วงศตวรรษที่ 20 ได้รับการยกย่องจากองค์การ UNESCO ให้เป็นมรดกโลกทางวัฒนธรรมเพราะบริเวณจัตุรัสเซนาโด เป็นพื้นที่ที่มีการผสมผสานกันระหว่างวัฒนธรรมตะวันตกและตะวันออกมีสัญลักษณ์ที่สำคัญของจัตุรัสเซนาโด คือ ลูกโลกโลหะ ที่เป็นสัญลักษณ์บ่งบอกถึงการ

รวมกันของ 2 วัฒนธรรม พื้นของจัตุรัสถูกปูด้วยโมเสกเล็ก ๆ สีขาวดำสลับกันเป็นลายคลื่น บริเวณจัตุรัสเป็นแหล่งช้อปปิ้งที่มีร้านค้าอยู่มากมาย เสื้อผ้า ของฝาก อาหารและขนมขึ้นชื่อและเป็นที่นิยมของมาเก๊า “ทาร์ตไข่” อิสระเดินเล่นช้อปปิ้งตามอัธยาศัย จนถึงเวลานัดหมาย.



แวะถ่ายรูป หอไอเฟล แบบจำลองของสัญลักษณ์ที่มีชื่อเสียงที่สุดของกรุงปารีส ตั้งอยู่ที่ THE PARISIAN MACAO TOWER (ด้านนอก) มีความสูงประมาณ 162 เมตร อิสระเก็บภาพตามอัธยาศัย จนถึงเวลานัดหมาย.



สู่ เดอะ เวเนเชี่ยน มาเก๊า (THE VENETIAN MACAO) โรงแรมและรีสอร์ทคาสิโนในมาเก๊า คอมเพล็กซ์ขนาดใหญ่ที่สุดของมาเก๊าและมีโซนคาสิโนที่ใหญ่ที่สุดในโลก รวมทั้งยังเป็นอาคารที่มีพื้นที่ใช้สอยขนาดใหญ่ที่สุดในเอเชีย โครงสร้าง สูง 39 ชั้น บน Cotai Strip มีพื้นที่กว่า 980,000 ตารางเมตร เดอะ เวเนเชี่ยน มาเก๊า จำลองความงามเมืองเวนิช ประเทศอิตาลี มี เรือกอนโดล่า สถานที่ช้อปปิ้ง ลำธาร เหมือนแม้กระทั่งท้องฟ้า ตึก บ้านเรือน สะพาน และที่นี่เป็นโรงแรมที่ใหญ่ที่สุดอันดับ 7 ของเอเชีย ***อิสระช้อปปิ้งตามอัธยาศัย*** และท่านสามารถเลือกเสี่ยงดวงได้ตามอัธยาศัย จนถึงเวลานัดหมาย. จากนั้นนำท่านเดินทางสู่สนามบินมาเก๊า

19.00 น. ออกเดินทางสู่ กรุงเทพฯ ประเทศไทย โดย**สายการบิน Vietjet Air (VZ) เที่ยวบินที่ VZ3733**

20.55 น. ถึง สนามบินสุวรรณภูมิ กรุงเทพฯ โดยสวัสดิภาพพร้อมความประทับใจ.....

****

อัตราค่าบริการ

วันที่เดินทาง	ผู้ใหญ่พักห้องละ 2-3 ท่าน	พักเดี่ยวเพิ่ม
25 พ.ย. - 27 พ.ย. 69	15,999.-	3,500.-
27 พ.ย. - 29 พ.ย. 69	16,999.-	3,500.-
02 ธ.ค. - 04 ธ.ค. 69	18,999.-	3,500.-
04 ธ.ค. - 06 ธ.ค. 69	18,999.-	3,500.-
09 ธ.ค. - 11 ธ.ค. 69	18,999.-	3,500.-
11 ธ.ค. - 13 ธ.ค. 69	18,999.-	3,500.-
16 ธ.ค. - 18 ธ.ค. 69	16,999.-	3,500.-
18 ธ.ค. - 20 ธ.ค. 69	16,999.-	3,500.-
23 ธ.ค. - 25 ธ.ค. 69	18,999.-	3,500.-
25 ธ.ค. - 27 ธ.ค. 69	18,999.-	3,500.-
30 ธ.ค. 69 - 01 ม.ค. 70 (วันปีใหม่)	19,999.-	3,500.-
01 ม.ค. - 03 ม.ค. 70 (วันปีใหม่)	19,999.-	3,500.-
06 ม.ค. - 08 ม.ค. 70	16,999.-	3,500.-
08 ม.ค. - 10 ม.ค. 70	16,999.-	3,500.-
13 ม.ค. - 15 ม.ค. 70	16,999.-	3,500.-
15 ม.ค. - 17 ม.ค. 70	16,999.-	3,500.-
20 ม.ค. - 22 ม.ค. 70	16,999.-	3,500.-
22 ม.ค. - 24 ม.ค. 70	16,999.-	3,500.-
27 ม.ค. - 29 ม.ค. 70	16,999.-	3,500.-
19 ก.พ. - 21 ก.พ. 70	17,999.-	3,500.-
24 ก.พ. - 26 ก.พ. 70	16,999.-	3,500.-
26 ก.พ. - 28 ก.พ. 70	16,999.-	3,500.-
28 ก.พ. - 02 มี.ค. 70	16,999.-	3,500.-
03 มี.ค. - 05 มี.ค. 70	16,999.-	3,500.-

05 มี.ค. - 07 มี.ค. 70	16,999.-	3,500.-
10 มี.ค. - 12 มี.ค. 70	16,999.-	3,500.-
12 มี.ค. - 14 มี.ค. 70	16,999.-	3,500.-
17 มี.ค. - 19 มี.ค. 70	16,999.-	3,500.-
19 มี.ค. - 21 มี.ค. 70	16,999.-	3,500.-
24 มี.ค. - 26 มี.ค. 70	16,999.-	3,500.-

อัตราค่าบริการนี้รวม

- ค่าตั๋วเครื่องบินที่ระบุวันเดินทางไป-กลับพร้อมคณะ
- ค่าน้ำหนักกระเป๋าเดินทาง
- ค่าอาหารตามที่ระบุในรายการ
- ค่าห้องพักในโรงแรมตามที่ระบุในรายการหรือเทียบเท่า (2-3 ท่าน / ห้อง)
- ค่าประกันอุบัติเหตุในระหว่างการเดินทางคุ้มครองในวงเงินท่านละ 1,000,000 บาท (เงื่อนไขตามกรมธรรม์)
- ค่าน้ำดื่มวันละ 1 ขวดต่อท่าน
- ค่าภาษีสนามบินทุกแห่งตามรายการ
- ค่ามัคคุเทศก์ของบริษัทดูแลตลอด เดินทาง
- ค่ารถโค้ชปรับอากาศนำเที่ยวตามรายการ พร้อมคนขับรถที่ชำนาญเส้นทาง
- ค่าเข้าชมสถานที่ท่องเที่ยวตามรายการ
- ภาษีมูลค่าเพิ่มค่าบริการ 7 %

อัตราค่าบริการนี้ไม่รวม

- ไม่รวมค่าทิปไกด์ และ คนขับรถ
- ไม่รวมค่าธรรมเนียมวีซ่าและดำเนินการยื่นสำหรับลูกค้า
- ไม่รวมค่าธรรมเนียมน้ำมันและภาษีสนามบินในกรณีที่สายการบินมีการปรับขึ้นราคา
- ไม่รวมค่าใช้จ่ายส่วนตัว อาทิเช่น ค่าธรรมเนียมการจัดทำหนังสือเดินทาง ค่าเครื่องดื่มที่สั่งพิเศษ, ค่าโทรศัพท์, ค่าซักรีด, ค่าน้ำหนักกระเป๋าเกินจากทางสายการบินกำหนดและมากกว่า 1 ใบ, ค่ารักษาพยาบาล กรณีเกิดการเจ็บป่วยจากโรคประจำตัว, ค่ากระเป๋าเดินทางที่ชำรุดหรือของมีค่าที่สูญหายในระหว่างการเดินทาง เป็นต้น

CENTER TOUR
TRAVEL GROUP

บริษัท เซ็นเตอร์ทัวร์ ทราเวลกรุ๊ป จำกัด เลขที่ ททท.11/12300
82/1 หมู่บ้านพฤกษาวิลเลจ 28/1 หมู่ 5 ต.เสารธงหิน อ.บางใหญ่ จ.นนทบุรี 11140
Tel : 02-157 9191-2 Fax : 02-157 9192 www.centertour.co.th
LINE : @centertour1

เงื่อนไขสำหรับการจอง

- กรุณาจองล่วงหน้าพร้อมสำเนาหนังสือเดินทางและชำระ **มัดจำ 10,000 บาท ภายใน 24 ชม.** หลังทำการจอง *(กรณีลูกค้าทำการจองน้อยกว่าวันเดินทาง 25 วัน ทางบริษัทขอสงวนสิทธิ์ในการเก็บค่าทัวร์เต็มจำนวนทันทีในวันที่จองเท่านั้น)*
- **ส่วนที่เหลือชำระก่อนวันเดินทาง 30 วัน** (นับรวมวันเสาร์และวันอาทิตย์)

กรณีราคาทัวร์โปรไฟไหม้ ลดราคาพิเศษเนื่องจากเป็นราคาโปรโมชั่น

**** บริษัทขอสงวนสิทธิ์ในการเก็บค่าทัวร์เต็มจำนวนทันทีภายใต้ระยะเวลาตามเงื่อนไขที่ทางบริษัทกำหนด ****

**** หากท่านชำระค่าทัวร์ทั้งหมดหรือบางส่วนเรียบร้อยแล้ว ทางบริษัทถือว่าท่านได้ยอมรับเงื่อนไขและข้อตกลงต่างๆที่ได้ระบุไว้ทั้งหมดนี้แล้ว ****

การยกเลิกสำหรับการจอง

ตามหลักเกณฑ์เกี่ยวกับการกำหนดอัตราการจ่ายเงินค่าบริการ คืนให้แก่นักท่องเที่ยว 2563

ยกเลิก 30 วัน ขึ้นไปก่อนครุ๊ปเดินทาง

- คืนเงินทั้งหมด โดยหักค่าใช้จ่ายตามจริง เช่น ค่าวีซ่า ค่ามัดจำตั๋วเครื่องบินโรงแรม และค่าใช้จ่ายจำเป็นอื่นๆ

*(*** กรณีที่วันเดินทางตรงกับวันหยุดนักขัตฤกษ์ ต้องยกเลิกก่อน 45 วัน ***)*

ยกเลิก 15-29 วัน ขึ้นไปก่อนครุ๊ปเดินทาง

- คืนเงิน 50% จากค่าทัวร์ โดยหักค่าใช้จ่ายตามจริง เช่น ค่าวีซ่า ค่ามัดจำตั๋วเครื่องบิน โรงแรม และค่าใช้จ่ายจำเป็นอื่นๆ

ยกเลิกน้อยกว่า 15 วัน ก่อนครุ๊ปเดินทาง

- ขอสงวนสิทธิ์ไม่คืนเงินค่าทัวร์ที่ชำระแล้วทั้งหมด

**** ทางบริษัทฯ ขอสงวนสิทธิความรับผิดชอบใด ๆ ทั้งสิ้นในกรณีดังต่อไปนี้ ****

กรณีมีเหตุยกเลิกทัวร์ โดยไม่ใช่ความผิดของบริษัททัวร์ เช่น มีนโยบายห้ามการเข้าออกของแต่ละประเทศ หรือการยกเลิกเที่ยวบินโดยสายการบินความล่าช้าจากสายการบิน, การประท้วง, การนัดหยุดงาน, การก่อจลาจล, การปิดด่าน,ภัยธรรมชาติ หรือ กรณีที่ท่านถูกปฏิเสธการเข้าหรือออกเมืองจากเจ้าหน้าที่ตรวจคนเข้าเมืองหรือเจ้าหน้าที่กรมแรงงานทั้งจากไทยและต่างประเทศหรือกรมแรงงานสายการบินในประเทศไทยหรือประเทศต่างๆ หรืออันเนื่องมาจากการกระทำที่ส่อไปในทางผิดกฎหมายของประเทศไทยและประเทศต่างๆ การหลบหนี เข้าออกเมือง หรือเอกสารการเดินทางไม่ถูกต้อง ซึ่งอยู่นอกเหนือความรับผิดชอบ ของบริษัทฯ โดยบริษัทจะเก็บเป็นเครดิตหรือเลื่อนการเดินทางในพีเรียดถัดไปให้กับลูกค้า โดยยึดตามนโยบายของสายการบินและโรงแรม และไม่สามารถคืนเงินได้ทุกกรณี

บริษัทฯ ขอสงวนสิทธิ์แจ้งยกเลิกการเดินทางก่อนล่วงหน้า 10 วัน ในกรณีที่ไม่สามารถทำครุ๊ปเดินทางได้ ในกรณีนี้บริษัทฯ ยินดีคืนเงินให้ทั้งหมด (ยกเว้นค่าธรรมเนียมวีซ่าซึ่งได้ชำระไว้กับทางสถานทูตแล้ว กรณีต้องใช้วีซ่า) หรือจัดหาคณะทัวร์อื่นให้ถ้าต้องการ

สำคัญ!! กรุณาศึกษาข้อมูลก่อนทำการจอง

ห้องพักและโรงแรม

ประเภทห้องพัก : ห้องเดี่ยว (**Single**) **|** ห้องคู่ **(Twin/Double) |** ห้องพักแบบ 3 ท่าน / 3 เตียง **(Triple)**

- **ห้องพักแบบ 2 ท่าน / ห้อง (ห้องคู่ 2 เตียง (Twin) / ห้องคู่ 1 เตียง (Double))**
  *กรณีท่านที่ต้องการ ห้อง **Double** (เตียงใหญ่ 1 เตียง) ทางบริษัทจะทำการ **Request** ให้ก่อน หากไม่ได้ ทางบริษัทจะจัดเป็นห้อง **TWIN** (เตียงแฝด) ให้สำหรับ 2 ท่าน*
- **ห้องพักแบบ 3 ท่าน (ห้อง 3 เตียง Triple)**
  กรณีห้องพัก 3 ท่าน เนื่องจากโรงแรมบางแห่งอาจจะไม่มีห้องพักประเภท **3 เตียงเดี่ยว อาจมีเป็น **1** เตียงใหญ่กับ **1** เตียงพับเสริม / **1** เตียงใหญ่ กับ **1** โซฟาเบด / ไม่มีห้องพักหรือห้องพัก 3 ท่านเต็ม และจะต้องแยกเป็น **1** ห้องคู่และ **1** ห้องเดี่ยวแทน (โดยไม่คิดค่าใช้จ่ายเพิ่มเติม)**
- **ห้องพักเดี่ยว (Single)** กรณีต้องการพักประเภทห้องเดี่ยว ลูกค้าต้องชำระค่าพักเดี่ยวเพิ่มตามเงื่อนไขของทางทัวร์
  *(*การวางแปลนห้องพักของแต่ละโรงแรมมีความแตกต่างกันไป จึงอาจทำให้ห้องพักที่เป็นคนละ เภทอาจจะไม่อยู่ติดกัน หรือในบริเวณอาคารเดียวกัน หรือชั้นเดียวกัน โดยจะขึ้นอยู่กับแบบแปลนของห้องพักและบริการของแต่ละโรงแรม*)*

- โรงแรมแต่ละแห่งอาจมีระบบปรับอากาศที่แตกต่างกันไป ทั้งนี้อาจเป็นเครื่องปรับอากาศแบบรวมที่ถูกตั้งค่าอุณภูมิจากส่วนกลางของทางโรงแรม ซึ่งจะไม่สามารถปรับอุณหภูมิจากภายในห้องได้ กรณีช่วงฤดูหนาวหรือช่วงเปลี่ยนผ่านฤดูกาล เพื่อปรับอุณภูมิ ให้เหมาะสมกับแต่ละสภาพอากาศ โรงแรมอาจจะปรับอากาศให้เหมาะสมกับสภาพอากาศช่วงนั้นๆ
- โรงแรมที่พักแต่ละแห่งอาจการตกแต่งและขนาดที่แตกต่างกันไปบางแห่งห้องพักจะมีขนาดเล็กใหญ่ต่างกัน หรือบางแห่งอาจมีหรือไม่มีอ่างอาบน้ำ ขึ้นอยู่กับการออกแบบของโรงแรมนั้นๆ
- กรณีห้องพักในเมืองที่ระบุไว้ในโปรแกรม มีเทศกาลวันหยุด หรืองานแฟร์ต่างๆ หรือมีการจัดงานประชุมนานาชาติ เป็นผลทำให้ห้องพักในเมืองนั้นเต็ม หรือไม่เพียงพอ ทางบริษัทฯขอสงวนสิทธิในการปรับเปลี่ยนหรือย้ายเมืองอื่นแทน

โปรแกรมทัวร์ที่มี วันท่องเที่ยวอิสระ

สำหรับโปรแกรมทัวร์ที่มีวันท่องเที่ยวอิสระ และ ท่านประสงค์จะซื้อบัตรสวนสนุก / ดิสนี่แลนด์ / ยูนิเวอร์ซอล หรือ Option Tour ต่างๆ กรุณาสอบถามทางบริษัทเพื่อยืนยันวันอิสระก่อนออกบัตรทุกครั้ง ไม่เช่นนั้นบริษัทขอสงวนสิทธิ์ในการรับผิดชอบทุกกรณีหากมีการเปลี่ยนแปลงใดๆ (*วันอิสระ จะคอนเฟริมให้ท่านก่อนเดินทาง 5-7 วัน)*

โปรแกรมทัวร์ ที่รวมเข้าสวนสนุก

- กรณีปรแกรมทัวร์เข้าตั๋วดิสนีย์แลนด์ ตั๋วส่วนสนุกจะเป็นตั๋วแบบกรุ๊ปซึ่งลูกค้าจะต้องเข้าสวนสนุกเวลาเดียวกันหรือพร้อมกันทั้งกรุ๊ป กรณีที่ลูกค้าต้องการซื้อตั๋ว Early Entrance หรือ Early Pass กรุณาแจ้งความประสงค์ให้ทางบริษัททราบ ตั้งแต่วันที่ทำการจองทัวร์ ทั้งนี้หากไม่มีการแจ้งล่วงหน้าและเกิดปัญหาใดๆ ขึ้นภายหลัง ทางบริษัทขอสงวนสิทธิ์ไม่รับผิดชอบต่อค่าใช้จ่ายหรือความเสียหายใดๆ ที่อาจเกิดขึ้น *(วันเข้าสวนสนุกจะคอนเฟิร์มให้ท่านทราบก่อนเดินทาง 5-7 วัน)*
- หากท่านประสงค์ไม่เข้าส่วนสนุก ทางบริษัทจะทำหารคืนค่าใช้จ่ายให้แก่ท่าน (ราคากรุณาสอบถามเจ้าหน้าที่)

หมายเหตุ : กรณีที่ตรงวันเสาร์หรืออาทิตย์ เนื่องจากจะมีนักท่องเที่ยวค่อนข้างมาก และในส่วนของวันธรรมดาการเล่นเครื่องเล่นในสวนสนุกแต่ละโซนนั้นก็ขึ้นอยู่กับการจัดเวลาของลูกค้าเองเป็นสำคัญ อาจทำให้ไม่สามารถเล่นเครื่องเล่นได้ตามที่หวังไว้ เพื่อผลประโยชน์ของลูกทัวร์เป็นสำคัญ ทางบริษัทฯ ขอสงวนสิทธิ์ในการเปลี่ยนแปลงรายการเที่ยวโดยยึดตามผลประโยชน์ของลูกค้าเป็นสำคัญ

ร้านค้ารัฐบาล

ตามนโยบายการโปรโมทสินค้าพื้นเมืองของรัฐบาลต่างประเทศร่วมกับการท่องเที่ยวประเทศนั้นๆ ในนามของร้านรัฐบาล ซึ่งจำเป็นต้องระบุไว้ในโปรแกรมทัวร์ เพราะมีผลกับราคาทัวร์ จึงอยากเรียนชี้แจงลูกค้าทุกท่านว่า ร้านรัฐบาลทุกร้านจำเป็นต้องแวะชม จะซื้อหรือไม่ซื้อขึ้นอยู่กับความพอใจของลูกค้าเป็นหลัก

***** หากลูกค้าไม่มีความประสงค์จะเข้าร้านรัฐบาล ขอสงวนสิทธิ์ในการเรียกเก็บค่าใช้จ่ายที่เกิดขึ้นจาก*ท่านเป็นจำนวนเงิน 300 หยวน / ท่าน / ร้าน* *****

ตั๋วภายใน

กรณีท่านเดินทางจากต่างประเทศหรือต่างจังหวัดและมีความจำเป็นจะต้องออกตั๋วเครื่องบินภายในประเทศเพื่อเดินทางไปและกลับ กรุณาตรวจสอบและยืนยันเวลาการเดินทางแต่ละกำหนดการกับทางเจ้าหน้าที่ก่อนทำการจองทุกครั้ง!! ทางบริษัทแนะนำให้ท่านซื้อตั๋วเครื่องบินประเภทที่สามารถเลื่อนวันและเวลาเดินทางได้ และสำรองตั๋วเป็นเวลาอย่างต่ำ 4 - 5 ชั่วโมง ก่อนถึงเวลาเดินทาง เพื่อป้องกันกรณีเกิดเหตุสุดวิสัยอันเนื่องมาจากความผิดพลาดจากทางสายการบิน ทั้งการยกเลิกเที่ยวบิน ความล่าช้าของสายการบิน เที่ยวบินมีการเปลี่ยนแปลง หรือเหตุผลด้านความปลอดภัย หรืออื่นๆ โดยขึ้นอยู่กับการพิจารณาสถานการณ์ของสายการบิน ซึ่งเป็นเหตุที่หนือการควบคุมของบริษัทฯ ทางบริษัทฯขอสงวนสิทธิ์ที่จะไม่รับผิดชอบค่าใช้จ่ายใดๆ ทุกกรณี

*** บริษัทฯ จะคอนเฟิร์มกรุ๊ป ประมาณ 5-7 วัน ก่อนเดินทาง ขออภัยในความไม่สะดวก ***

หนังสือเดินทาง / หนังสือเดินทางต่างชาติ / วีซ่า

- **หนังสือเดินทางต้องมีอายุการใช้งานเหลือไม่น้อยกว่า 6 เดือน** โดยนับวันเริ่มเดินทางเป็นหลัก หากต่ำกว่า 6 เดือน ผู้เดินทางจะต้องไปยื่นคำร้องขอทำหนังสือเดินทางเล่มใหม่ที่กองหนังสือเดินทาง
- หน้าหนังสือเดินทางจะต้องมีหน้าว่างอย่างน้อยไม่ต่ำกว่า 3 หน้า
- หากท่านเปลี่ยนหนังสือเดินทางเล่มใหม่ เพื่อความสะดวกและรวดเร็ว กรุณาเตรียมเล่มเก่าติดตัวไปด้วย เนื่องจากประวัติการเดินทางของท่านจะเป็นประโยชน์อย่างยิ่งในการยื่นหนังสือตรวจคนเข้าเมือง
- ท่านที่มีปกหนังสือเดินทางกรุณาถอดออกและไม่จำเป็นต้องส่งให้กับบริษัททัวร์ หากมีการสูญหายบริษัทฯ จะไม่รับผิดชอบต่อปกหนังสือเดินทางนั้นๆ
- **หนังสือเดินทางต่างชาติ บริษัทฯไม่มีนโยบายเรียกเก็บค่าธรรมเนียมเพิ่มเติมสำหรับลูกค้าถือหนังสือเดินทางต่างชาติ**

กรณีหนังสือเดินทางต่างชาติ ต้องมีการยื่นวีซ่าทางบริษัทขอสงวนสิทธิ์ไม่รับผิดชอบค่าวีซ่าในทุกกรณี รวมถึงกรณีที่ลูกค้าทำการยื่นวีซ่าแล้วไม่ได้รับพิจารณาให้ผ่านจากสถานฑูตฯ บริษัทฯ ขอสงวนสิทธิ์ในการคืนเงินในทุกกรณี

- **กรณีมีเปลี่ยนแปลงกฎระเบียบการยื่นวีซ่าเข้าประเทศ ขอสงวนสิทธิในการเก็บค่าวีซ่าเพิ่มเติม หากมีการประกาศยกเลิกฟรีวีซ่าสำหรับพาสปอร์ตไทย**

ทางบริษัทฯ ขอสงวนสิทธิความรับผิดชอบใด ๆ ทั้งสิ้น กรณีที่ท่านถูกปฏิเสธการเข้าหรือออกเมืองจากเจ้าหน้าที่ตรวจคนเข้าเมืองหรือเจ้าหน้าที่กรมแรงงานทั้งจากไทยและต่างประเทศ ซึ่งอยู่นอกเหนือความรับผิดชอบของบริษัทฯ

ตารางการเดินทาง และ บริการรถโดยสารนำเที่ยว

- ทางบริษัทฯ ขอสงวนสิทธิ์ในการสลับ โปรแกรมการเดินทาง โรงแรม เมนูอาหาร ตามความเหมาะสม โดยไม่แจ้งให้ทราบล่วงหน้า อันเนื่องมาจากเหตุการณ์ต่าง ๆ ที่อาจเกิดขึ้นจากเหตุสุดวิสัย เช่น เหตุการณ์ทางธรรมชาติ การเมือง สภาพการจราจร ทั้งทางบกและทางอากาศ สถานะห้องพักของแต่ละโรงแรม รวมไปถึงสภาพอากาศที่ไม่เอื้ออำนวยทั้งนี้ทางเราจะคำนึงถึงความปลอดภัยและผลประโยชน์ของลูกค้าเป็นสำคัญ โดยมีตัวแทนบริษัท (มัคคุเทศก์,หัวหน้าทัวร์,คนขับรถของแต่ละสถานที่) เป็นผู้บริหารเวลาปรับเปลี่ยนตาม
- กรณีใช้บริการของทางบริษัทฯ ไม่ครบตามรายการทัวร์ อาทิ ไม่เที่ยวบางรายการ, ไม่ทานอาหารบางมื้อ เพราะค่าใช้จ่ายทุกอย่างทางบริษัทฯ ได้ชำระค่าใช้จ่ายให้ตัวแทนต่างประเทศแบบเหมาขาดก่อนออกเดินทางแล้วบริษัทฯขอสงวนสิทธิไม่สามารถคืนเงินได้ทุกกรณี
- หากเกิดทรัพย์สินสูญหายจากการโจรกรรมและ/หรือ เกิดอุบัติเหตุสูญหายที่เกิดจากความประมาทของตัวนักท่องเที่ยวเอง
- บริการของรถบัสนำเที่ยวตามกฎหมายของแต่ละประเทศจะมีความแต่ต่างกันไปทั้งนี้มีไว้เพื่อความปลอดภัยในการเดินทาง โดยส่วนใหญ่จะสามารถให้บริการได้ไม่เกินวันละ 10 ชั่วโมง และไม่สามารถเพิ่มเวลาได้ มัคคุเทศก์,หัวหน้าทัวร์และคนขับจะเป็นผู้บริหารเวลาตามความ เหมาะสม ทั้งนี้ขึ้นอยู่กับสภาพการจราจรในวันเดินทางนั้น ๆ เป็นหลัก จึงขอสงวนสิทธิ์ในการปรับเปลี่ยนเวลาท่องเที่ยวตามสถานที่ในโปรแกรมการเดินทาง

ตั๋วเครื่องบินและที่นั่ง

- ตั๋วเครื่องบินเป็นตั๋วกรุ๊ปสำหรับคณะทัวร์ ระบบของสายการบินจะทำการแรนดอมที่นั่ง ซึ่งไม่สามารถล็อกหรือเลือกระบุที่นั่งได้
- **น้ำหนักกระเป๋า 20 กก. 1 ใบ/ท่าน และ ขึ้นเครื่องไม่เกิน 7 กก. 1 ใบ/ท่าน** หากต้องการซื้อน้ำหนักกระเป๋าเพิ่มเติม มีค่าใช้จ่ายเพิ่มเติม และต้องแจ้งล่วงหน้าก่อนเดินทาง 7 วันทำการ (ไม่รวมเสาร์-อาทิตย์)
- เคาน์เตอร์เช็คอินปิดบริการก่อนเวลาเครื่องออก 60 นาที โดยประมาณ และอาจไม่มีประกาศเตือนผู้โดยสารขึ้นเครื่อง ดังนั้นผู้โดยสารจำเป็นต้องพร้อม ณ ประตูขึ้นเครื่องก่อนเวลาเครื่องออกอย่างน้อย 45 นาที ***
- **ตั๋วเครื่องบินเป็นตั๋วราคาพิเศษแบบหมู่คณะ หากท่านไม่เดินทางพร้อมคณะไม่ว่าจะด้วยเหตุใดก็ตาม ตั๋วไม่สามารถนำมาเลื่อนวันเดินทางหรือคืนเงินได้ทุกกรณี**

บริษัทฯขอสงวนสิทธิ์ในการปรับเปลี่ยนเพื่อให้เกิดความเหมาะสมการเดินทางเป็นครอบครัว

กรณีท่านเดินทางเป็นครอบครัวใหญ่หรือเดินทางพร้อมสมาชิกในครอบครัวที่ต้องได้รับการดูแลเป็นพิเศษ (Wheelchair), เด็กและผู้สูงอายุที่มีโรคประจำตัว หรือ ไม่สะดวกในการเดินท่องเที่ยวติดต่อกัน ท่านและครอบครัวต้องให้การดูแลสมาชิกภายในครอบครัวของท่านเอง เนื่องจากการเดินทางเป็นหมู่คณะ หัวหน้าทัวร์มีความจำเป็นต้องดูแลคณะทัวร์ทั้งหมด สำหรับผู้เดินทางที่อายุไม่ถึง 18 ปี และไม่ได้เดินทางกับบิดา มารดา ต้องมีจดหมายยินยอมให้บุตรเดินทางไปต่างประเทศจากบิดาหรือมารดาแนบมาด้วย

ข้อความซึ่งถือเป็นสาระสำหรับท่านที่ร่วมเดินทาง

ทางบริษัทฯ เป็นตัวแทนในการจัดนำการเดินทางที่มีความชำนาญ โดยจัดหาโรงแรมที่พัก อาหาร ยานพาหนะและสถานที่ท่องเที่ยวพร้อมทั้งการสัมมนา ดูงานเพื่อความสะดวกสบายและเกิดประโยชน์สูงสุดในการเดินทาง ทั้งนี้ทางบริษัทฯไม่สามารถรับผิดชอบในอุบัติเหตุหรือความเสียหายที่เกิดจากโรงแรมที่พัก ยานพาหนะ, อันเนื่องจากอุบัติเหตุรวมถึงภัยธรรมชาติ โจรกรรม, วินาศกรรม, อัคคีภัย, การผละงาน, การจลาจล, สงคราม การเมือง,การผันผวนของอัตราแลกเปลี่ยนเงินตราระหว่างประเทศ, การนัดหยุดงาน, ความล่าช้าของเที่ยวบิน, สายการเดินเรือ, รถไฟ, พาหนะท้องถิ่น, ตลอดจนกาถูกปฏิเสธออกวีซ่าจากกงสุลและหรือส่วนงานที่เกี่ยวข้องกับสถานเอกอัครราชทูต รวมถึงผู้มีอำนาจทำการแทนประจำประเทศไทย (โดยไม่จำต้องแสดงเหตุผล เนื่องจากเป็นสิทธิพิเศษทางการทูต) ซึ่งอยู่เหนือการควบคุมของบริษัทฯ หมายรวมถึงในระหว่าง การเดินทางท่องเที่ยวทั้งในหรือต่างประเทศ แต่ทางบริษัทฯ มีความคุ้มครอง และประกันอุบัติเหตุ ตามเงื่อนไขที่บริษัทฯ ที่รับประกัน ในกรณีที่ผู้ร่วมเดินทางถูกปฏิเสธโดยเจ้าหน้าที่ตรวจคนเข้าเมืองของประเทศไทย และ/หรือ ต่างประเทศ มิให้เดินทางออกหรือ เข้าประเทศ เนื่องมาจาก ความประพฤติ พฤติกรรมของผู้เดินทางไม่ปฏิบัติตามกฎระเบียบด้านการความคุมโรคติดต่อเฉพาะ พื้นที่มีการปลอมแปลงเอกสารเพื่อการเดินทาง รวมถึงมีสิ่งผิดกฎหมาย บริษัทฯ จะไม่คืนค่าใช้จ่ายใดๆ รายละเอียดด้านการ เดินทาง อาจมีการเปลี่ยนแปลงได้ตามความจำเป็น หรือเพื่อความเหมาะสมทั้งปวง โดยมิต้องแจ้งให้ทราบล่วงหน้า ทั้งนี้การ

ขอสงวนสิทธิดังกล่าว บริษัทจะยึดถือและคำนึงถึงผลประโยชน์ตลอดจนความปลอดภัยของท่านผู้มีเกียรติ ที่ร่วมเดินทางเป็นสำคัญ

หมายเหตุกรุณาศึกษาเงื่อนไขทั้งหมดก่อนการจอง เพื่อความเข้าใจที่ตรงกันระหว่างลูกค้าและบริษัท

1.ราคาดังกล่าวรวมภาษีน้ำมันและภาษีสนามบินแล้ว หากมีการประกาศปรับเพิ่มก่อนการเดินทางทางบริษัทขอเก็บเพิ่มตามจริง

2.บริษัทฯ สงวนสิทธิ์ในการที่จะไม่รับผิดชอบใดๆทั้งสิ้น ซึ่งนอกเหนือความรับผิดชอบของบริษัท เช่น การนัดหยุดงานจลาจล, การล่าช้าจากสายการบิน ,การยกเลิกเที่ยวบิน ,ภัยธรรมชาติ ,สภาพการจราจร และการนำสิ่งของผิดกฎหมาย

3.บริษัทฯขอสงวนสิทธิ์ในการเปลี่ยนแปลงเที่ยวบิน โดยมิต้องแจ้งเหตุให้ทราบล่วงหน้า

4.ทางบริษัทฯไม่รับผิดชอบใดๆทั้งสิ้น กรณีสิ่งของสูญหาย อันเนื่องจากความประมาทของผู้เดินทาง ,การโจรกรรม และอุบัติเหตุอันเกิดจากความประมาทของผู้เดินทาง

5.หากท่านได้ชำระเงินมัดจำหรือค่าทัวร์กับทางบริษัทฯแล้ว ถือว่าท่านตกลงยอมรับในเงื่อนไขและข้อตกลงต่างๆทั้งหมด

6.โปรแกรมนี้เป็นเพียงโปรแกรมที่เป็นข้อเสนอ ท่านจะต้องได้รับการยืนยันจากทางบริษัทฯอีกครั้งหนึ่งหลังจากทางบริษัทได้ทำการสำรองโรงแรมและห้องพักในต่างประเทศเรียบร้อยแล้ว โดยโรงแรมอาจจัดให้ในระดับใกล้เคียงกัน หรืออาจจะปรับเปลี่ยนจากตามที่ระบุไว้ในโปรแกรม

7.มัคคุเทศก์ พนักงานหรือตัวแทนของทางบริษัท ไม่มีสิทธิ์ในการให้คำสัญญาใดๆทั้งสิ้นแทนผู้จัดทำนอกจากมีเอกสารนามโดยผู้มีอำนาจของผู้จัดซัดเจนเท่านั้น

8.ผู้จัดทำทัวร์นี้เป็นราคาทัวร์แบบเหมา จะไม่รับผิดชอบและไม่สามารถคืนเงินค่าใช้จ่ายต่างๆได้ เนื่องจากเป็นรายการเหมาจ่ายกับตัวแทน ต่างๆ หากเกิดกรณีผู้เดินทางไม่ผ่านการพิจารณาในการตรวจเข้า-ออกเมือง ,กรมแรงงาน ,สายการบินใน ประเทศไทยหรือประเทศต่างๆ หรืออันเนื่องมาจากการกระทำที่ส่อไปในทางผิดกฎหมายของประเทศไทยและประเทศต่างๆ การหลบหนี เข้าอกเมือง หรือเอกสารการเดินทางไม่ถูกต้อง หรือการถูกปฏิเสธการเข้า-ออกประเทศต่างๆ ในกรณีอื่นๆ

9.ในกรณีที่ลูกค้าต้องออกตั๋วโดยสารภายในประเทศหรือออกตั๋วโดยสารเอง กรุณาติดต่อเจ้าหน้าที่ของบริษัทฯ ก่อนทุกครั้ง ทางบริษัทฯ จะไม่ขอรับผิดชอบค่าใช้จ่ายใดๆ ทั้งสิ้น

10. โปรแกรมและรายละเอียดของการเดินทางอาจมีการเปลี่ยนแปลงได้โดยไม่ต้องแจ้งให้ทราบล่วงหน้า ทั้งนี้ขึ้นอยู่กับ การจราจร สภาพอากาศ และเหตุสุดวิสัยต่างๆ ที่ไม่สามารถคาดการณ์ได้ล่วงหน้าโดยทางบริษัทฯจะรักษา ผลประโยชน์และความปลอดภัยของผู้เดินทางเป็นสำคัญและไม่สามารถเปลี่ยนเป็นเงินได้

11.กรุณา อย่าขีดเขียน ฉีก หรือประทับตราใดๆ ที่ไม่เกี่ยวข้อง ลงในหนังสือเดินทางหากทางสายการบินไม่อนุญาตให้ เช็คอิน หรือตำรวจตรวจคนเข้าเมืองประเทศนั้นๆ ปฏิเสธการเข้า-ออกประเทศ ทางบริษัทไม่รับผิดชอบทุกกรณี

****