CENTER TOUR
TRAVEL GROUP

บริษัท เซ็นเตอร์ทัวร์ ทราเวลกรุ๊ป จำกัด เลขที่ ททท. 11/12300
82/1 หมู่บ้านพฤกษาวิลเลจ 28/1 หมู่ 5 ต.เสาธงหิน อ.บางใหญ่ จ.นนทบุรี 11140
Tel : 02-157 9191-2 Fax : 02-157 9192 www.centertour.co.th
LINE : @centertour1

SORA TERRACE

TOYAMA-HAKUBA-OSAKA

เปิดเส้นทางใหม่ **เจแปนแอลป์**

THAI
GK326TG
6D4N

ทางเดินชามูไร
หมู่บ้านมาโกะเมะจูกุ

HIGHLIGHT NEW

- ที่เที่ยวใหม่ *โซระ เทอร์เรซ* นั่งรถ *บักกี้* ตะลุยหิมะ
- นั่งกระเช้าชมวิว *ฮาคุบะ*
- ล่องเรือหุบเขา *โชกาวะ ไทยาม่า*
- หมู่บ้านมรดกโลก *โกคายามะ*
- พัก *โรงแรมหรู 5 ดาว* รวมเครื่องดื่มไม่อั้น 1 คืน
- พักใจกลางย่านชินไซบาชิ 1 คืน

เที่ยวเต็ม คุ้มค่า ทุกไฮไลต์!!

ออนเซ็น 2 คืน

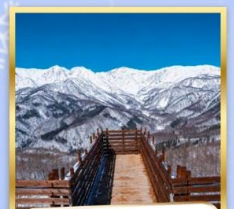
Hakuba Iwatake


Shogawa River Cruise

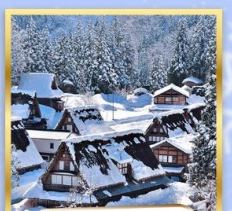
Gokayama

วันที่	โปรแกรมท่องเที่ยว	อาหาร			โรงแรม
		เช้า	เที่ยง	เย็น	
1 (27 มกราคม 2570)	สนามบินสุวรรณภูมิ (BKK) Flight: TG644 BKK-NGO 00.05-07.30 น.	X	X	X	
2 (28 มกราคม 2570)	สนามบินชูบุเซ็นแทรร์ (NGO) หมู่บ้านมาโกเมะ จูกุ – ปราสาทมัตสึโมโต้ (เยี่ยมชมด้านนอก) เดินทางเข้าเมืองนากาโน่	✈	🍴	🍴	Hotel Route Inn Suzaka ระดับ 3 ดาว หรือเทียบเท่า
3 (29 มกราคม 2570)	โซระ เทอร์เรซ ลานสกีริวโอ (รวมค่ารถบักกี้และขึ้นกระเช้า) ฮาคุบะ อิวาทะเกะ (รวมค่ากระเช้า)	🍴	X	X	Daiwa Roynet Hotel Toyama-Ekimae ระดับ 4 ดาว หรือเทียบเท่า
4 (30 มกราคม 2570)	ล่องเรือสำราญหุบเขาโชกาวะ (รวมค่าล่องเรือ) หมู่บ้านมรดกโลก โกคายามะ – เมืองฟุกุอิ	🍴	🍴	🍴	Grand Mercure Lake Biwa Resort & Spa ✦ ระดับ 5 ดาว ✦ หรือเทียบเท่า
5 (31 มกราคม 2570)	ศาลเจ้าเฮอัน – ดิวตี้ ฟรี เมืองโอซาก้า – ช้อปปิ้งโดทงโบริ	🍴	🍴	X	KOKO Hotel Osaka Namba ระดับ 3 ดาว หรือเทียบเท่า (ใจกลางย่านชินไซบาชิ)
6 (01 กุมภาพันธ์ 2570)	อิสระช้อปปิ้งชินไซบาชิ สนามบินคันไซ (KIX) – สนามบินสุวรรณภูมิ (BKK) Flight: TG673 KIX-BKK 17.25-22.00	🍴	X	✈	

*** รายการทัวร์ข้างต้น อาจมีการสลับปรับเปลี่ยนเพื่อความเหมาะสม ***

CENTER TOUR
TRAVEL GROUP

บริษัท เซ็นเตอร์ทัวร์ ทราเวลกรุ๊ป จำกัด เลขที่ ทนท. 11/12300
82/1 หมู่บ้านพฤกษาวิลเลจ 28/1 หมู่ 5 ต.เสาธงหิน อ.บางใหญ่ จ.นนทบุรี 11140
Tel : 02-157 9191-2 Fax : 02-157 9192 www.centertour.co.th
LINE : @centertour1

เดินทาง โดยสายการบิน **การบินไทย THAI AIRWAYS (TG)**
ขึ้นเครื่องที่ : สนามบินสุวรรณภูมิ **International Airport (BKK)**
จุดหมายปลายทาง : สนามบินชุบุเซ็นแทรร์ : **Chubu Centrair International Airport (NGO)**

ขาไป-ขากลับ โหลดสัมภาระน้ำหนัก 23 กิโลกรัม จำนวน 1 ชิ้น ถือขึ้นเครื่อง 7 กิโลกรัม
(หากต้องการซื้อน้ำหนักเพิ่ม กรุณาสอบถามเจ้าหน้าที่)

รายละเอียดสายการบิน		
	FLIGHT ขาไป	: TG644 BKK-NGO 00.05-07.30 น.
	FLIGHT ขากลับ	: TG673 KIX-BKK 17.25-22.00 น.

สมาชิกกรุ๊ปละ 30 ท่าน

พีเรียดวันเดินทาง	ราคาผู้ใหญ่	ราคาเด็ก (2-11 ปี)	พักเดี่ยว
27 มกราคม - 01 กุมภาพันธ์ 2570 *Flight: TG644 BKK-NGO 00.05-07.30 น.* *Flight: TG673 KIX-BKK 17.25-22.00 น.*	55,789.-	51,789.-	12,000.-

หมายเหตุ : สำหรับเด็กอายุไม่เกิน 2 ปี (infant) ท่านละ 20,000 บาท (ไม่มีที่นั่งบนเครื่อง)
ราคาทัวร์ข้างต้นยังไม่รวมค่าทิปมัคคุเทศก์และคนขับรถ 2,000 บาท/ท่าน/ทริป ขออนุญาตนำเก็บ ณ สนามบินวันแรก
สำหรับหัวหน้าทัวร์บินพร้อมคณะ ทิปขึ้นอยู่กับความพึงพอใจ
บริษัทขอสงวนสิทธิในการสลับสถานที่ท่องเที่ยวในรายการตามความเหมาะสมของสภาพอากาศ ณ วันเดินทางเพื่อประโยชน์สูงสุดของลูกค้าเป็นสำคัญ

DAY 1 สนามบินสุวรรณภูมิ (BKK)

คณะพร้อมกันที่สนามบิน เวลา 21:00 น.

สนามบินสุวรรณภูมิ กรุงเทพฯ
อาคารผู้โดยสารระหว่างประเทศขาออก
ชั้น 4 เคาน์เตอร์ ประตู 2
เคาน์เตอร์ สายการบิน การบินไทย Thai Airways (TG)
จะมีเจ้าหน้าที่ของบริษัทฯ คอยอำนวยความสะดวกในการเช็คอิน
และ ไกด์คอยให้คำแนะนำเพื่อเตรียมความพร้อมก่อนการเดินทาง

BKK ✈ NGO

เที่ยวบิน	เวลาออก	ถึงจุดหมาย
TG644	00.05	07.30

(เวลาท้องถิ่นเร็วกว่าประเทศไทย 2 ชั่วโมง
กรุณาปรับนาฬิกาของท่านเป็นเวลาท้องถิ่นเพื่อความสะดวกในการนัดหมาย)
นำท่านผ่านพิธีตรวจคนเข้าเมืองและหลังผ่านขั้นตอนการตรวจหนังสือเดินทาง
และตรวจรับสัมภาระเรียบร้อยแล้ว

***ข้อห้าม!! ประเทศญี่ปุ่นไม่อนุญาตให้นำอาหารสด จำพวก เนื้อสัตว์ พืช ผัก ผลไม้ เข้าประเทศโดยเด็ดขาด
หากฝ่าฝืนมีโทษปรับ และจับดำเนินคดี***

(รบกวนทุกท่านเผื่อเวลาในการเดินทางมายังสนามบิน เพื่อป้องกันการเกิดปัญหาจราจร
หรือมีผู้โดยสารมาเช็คอินเป็นจำนวนมาก ซึ่งอาจทำให้เกิดความล่าช้าในการเช็คอินของท่านได้)

CENTER TOUR
TRAVEL GROUP
บริษัท เซ็นเตอร์ทัวร์ ทราเวลกรุ๊ป จำกัด เลขที่ ทนท. 11/12300
82/1 หมู่บ้านพฤกษาวิลเลจ 28/1 หมู่ 5 ต.เสาธงหิน อ.บางใหญ่ จ.นนทบุรี 11140
Tel : 02-157 9191-2 Fax : 02-157 9192 www.centertour.co.th
LINE : @centertour1

DAY 2

สนามบินชูบุเซ็นแทรร์ (NGO)
หมู่บ้านมาโกเมะ จูกุ – ปราสาทมัตสึโมโต้ (เยี่ยมชมด้านนอก)
เดินทางเข้าเมืองนากาโน่



หมู่บ้านมาโกเมะ จูกุ
(Magome-juku-juku)

เมืองพักแรมโบราณบนเส้นทางการค้า Nakasendo ในยุคเอโดะ
ซึ่งเหล่าซามูไรและนักเดินทางเคยใช้สัญจรระหว่างโตเกียวและเกียวโต
สัมผัสถนนปูหินลาดชัน บ้านเรือนและโรงเตี๊ยมไม้โบราณ
ที่ได้รับการอนุรักษ์ไว้



ปราสาทมัตสึโมโต้
(Matsumoto Castle)

โดดเด่นด้วยสถาปัตยกรรมปราสาทไม้สีดำอันเป็นเอกลักษณ์
จนได้รับฉายาว่า "ปราสาทอีกาดำ" สร้างขึ้นในสมัยเซ็นโกคุ
และได้รับการอนุรักษ์ไว้อย่างงดงาม

กลางวัน
รับประทานอาหาร Japanese Set
(มื้อที่ 1)





เมืองนากาโน่
(Nagano)

เมืองท่ามกลางธรรมชาติรายล้อมด้วยภูเขา
และทิวทัศน์ของเทือกเขาแอลป์ญี่ปุ่น
เป็นเมืองที่ผสมผสานเสน่ห์ของธรรมชาติ วัฒนธรรม
และวิถีชีวิตแบบญี่ปุ่นได้อย่างลงตัว
พร้อมสัมผัสความสงบและกลิ่นอายแบบญี่ปุ่นในอีกมุมหนึ่ง

CENTER TOUR
TRAVEL GROUP
บริษัท เซ็นเตอร์ทัวร์ ทราเวลกรุ๊ป จำกัด เลขที่ ททท. 11/12300
82/1 หมู่บ้านพฤกษาวิลเลจ 28/1 หมู่ 5 ต.เสาธงหิน อ.บางใหญ่ จ.นนทบุรี 11140
Tel : 02-157 9191-2 Fax : 02-157 9192 www.centertour.co.th
LINE : @centertour1

DAY 2

สนามบินซูบุเซ็นแทรร์ (NGO)
หมู่บ้านมาโกเมะ จูกุ – ปราสาทมัตสึโมโต้ (เยี่ยมชมด้านนอก)
เดินทางเข้าเมืองนากาโน่

เย็น
รับประทานอาหารเย็น ร้าน Stamina Taro
เมนู บุฟเฟต์ปิ้งย่าง + ซอฟท์ดริ้งไม่อั้น
(มื้อที่ 2)



ที่พัก Hotel Route Inn Suzaka หรือเทียบเท่า








(ขนาดห้อง 16 ตร.ม.)

DAY 3

โชระ เทอร์เรซ ลานสกีริวโอ (รวมค่ารถบักกี้ชมวิวและค่าขึ้นกระเช้า)
ฮาคุบะ อิวะทะเกะ (รวมค่ากระเช้า)

เช้า รับประทานอาหารเช้า ณ โรงแรม (มื้อที่ 3)

CENTER TOUR
TRAVEL GROUP
บริษัท เซ็นเตอร์ทัวร์ ทราเวลกรุ๊ป จำกัด เลขที่ ทนท. 11/12300
82/1 หมู่บ้านพฤกษาวิลเลจ 28/1 หมู่ 5 ต.เสารธงหิน อ.บางใหญ่ จ.นนทบุรี 11140
Tel : 02-157 9191-2 Fax : 02-157 9192 www.centertour.co.th
LINE : @centertour1

DAY 3

โซระ เทอร์เรซ ลานสกีริวโอ (รวมค่ารถบักกี้ชมวิวและค่าขึ้นกระเช้า)
ฮาคุบะ อิวะทะเกะ (รวมค่ากระเช้า)

NEW

โซระ เทอร์เรซ ลานสกีริวโอ
(SORA Terrace Ryuo)



นั่งกระเช้าที่ใหญ่ที่สุดในโลก
(รวมค่ากระเช้าแล้ว)



บันไดวน ท่ามกลางวิวเขา
(ไม่รวมบริการถ่ายรูป ขึ้นอยู่กับสภาพอากาศ)



ระเบียงเมฆ จุดชมวิวทะเลหมอก
(ขึ้นอยู่กับสภาพอากาศ)



นั่งรถบักกี้ ผ่านป่าหิมะ ชมวิวจูเฮียว
(น้ำแข็งค้างบนต้นไม้ คล้ายปีศาจหิมะ)



ลานสกีริวโอ
(ไม่รวมค่าเข้าและกิจกรรม)



โซระ เทอร์เรซ คาเฟ่
(เมนูที่ได้แรงบันดาลใจจากเมฆและวัตุดิบท้องถิ่น)

CENTER TOUR
TRAVEL GROUP
บริษัท เซ็นเตอร์ทัวร์ ทราเวลกรุ๊ป จำกัด เลขที่ ทนท. 11/12300
82/1 หมู่บ้านพฤกษาวิลเลจ 28/1 หมู่ 5 ต.เสาธงหิน อ.บางใหญ่ จ.นนทบุรี 11140
Tel : 02-157 9191-2 Fax : 02-157 9192 www.centertour.co.th
LINE : @centertour1

DAY 3

โซระ เทอร์เรซ ลานสกีริวโอ (รวมค่ารถบักกี้ชมวิวและค่าขึ้นกระเช้า)
ฮาคุบะ อิวะทะเกะ (รวมค่ากระเช้า)



ฮาคุบะ อิวะทะเกะ เมาน์เทน รีสอร์ท
(Hakuba Iwatake Mountain Resort)

รีสอร์ทชื่อดังท่ามกลางหุบเขาฮาคุบะ นำท่านนั่งกระเช้าขึ้นสู่ยอดเขา
ชมวิวเทือกเขาแอลป์ญี่ปุ่นแบบพาโนรามา 360 องศา
ณ HAKUBA MOUNTAIN HARBOR พร้อมอิสระถ่ายภาพ
และพักผ่อนท่ามกลางธรรมชาติอันงดงาม

กลางวันและเย็น อิสระรับประทานอาหารกลางวันและเย็นตามอัธยาศัย

หมายเหตุ :
การขึ้นกระเช้าลอยฟ้า ณ จุดชมวิวระเบียง โซระ เทอร์เรซ (SORA Terrace Ryuo) และฮาคุบะ อิวะทาเกะ เมาน์เทน รีสอร์ท (Hakuba Iwatake) ขึ้นอยู่กับสภาพอากาศและการประกาศเปิด-ปิดให้บริการของผู้ให้บริการ หากไม่สามารถขึ้นกระเช้าได้เนื่องจากสภาพอากาศไม่เอื้ออำนวยหรือเหตุสุดวิสัย บริษัทฯ ขอสงวนสิทธิ์ในการปรับเปลี่ยนโปรแกรม โดยนำท่านเที่ยว Snow Peak LAND STATION HAKUBA แทน ทั้งนี้เพื่อความปลอดภัยของผู้เดินทางและความเหมาะสมของโปรแกรม โดยไม่ต้องแจ้งให้ทราบล่วงหน้า

ที่พัก Daiwa Roynet Hotel Toyama-Ekimae หรือเทียบเท่า

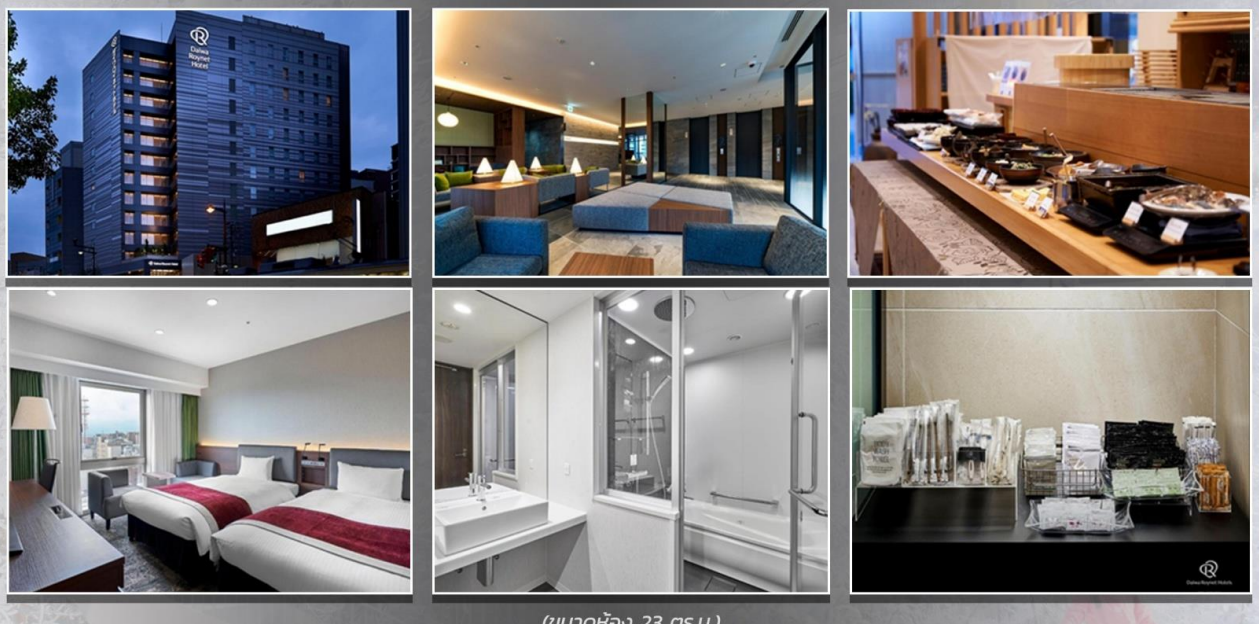

(ขนาดห้อง 23 ตร.ม.)

CENTER TOUR
TRAVEL GROUP
บริษัท เซ็นเตอร์ทัวร์ ทราเวลกรุ๊ป จำกัด เลขที่ ททท. 11/12300
82/1 หมู่บ้านพฤกษาวิลเลจ 28/1 หมู่ 5 ต.เสาธงหิน อ.บางใหญ่ จ.นนทบุรี 11140
Tel : 02-157 9191-2 Fax : 02-157 9192 www.centertour.co.th
LINE : @centertour1

DAY 4

ล่องเรือสำราญหุบเขาโชกาวะ (รวมค่าล่องเรือ) หมู่บ้านมรดกโลก โกคายามะ – เมืองฟุกุอิ

กลางวันและเย็น อิสระรับประทานอาหารกลางวันและเย็นตามอัธยาศัย

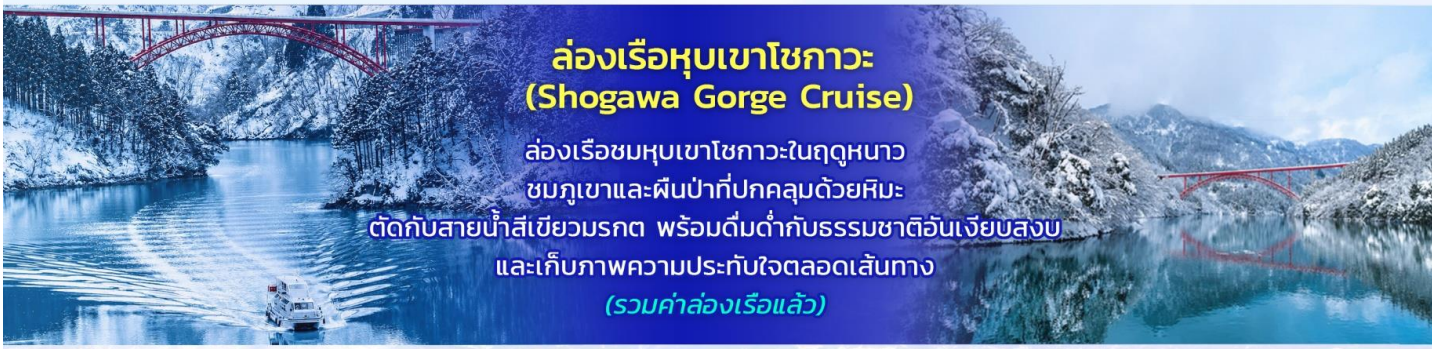

ล่องเรือหุบเขาโชกาวะ (Shogawa Gorge Cruise)

ล่องเรือชมหุบเขาโชกาวะในฤดูหนาว
ชมภูเขาและผืนป่าที่ปกคลุมด้วยหิมะ
ตัดกับสายน้ำสีเขียวมรกต พร้อมดื่มด่ำกับธรรมชาติอันเงียบสงบ
และเก็บภาพความประทับใจตลอดเส้นทาง
(รวมค่าล่องเรือแล้ว)



หมู่บ้านมรดกโลกโกคายามะ (Gokayama)

โดดเด่นด้วยบ้านโบราณสไตล์กัสโซสึคุริ
ท่ามกลางหิมะขาวโพลนและธรรมชาติอันงดงาม
อิสระเดินชมวิถีชีวิตดั้งเดิม ถ่ายภาพ
และเลือกซื้อของฝากพื้นเมือง

กลางวัน
รับประทานอาหาร Japanese Set
เมนู Nanto Gozen (มื้อที่ 5)





เมืองฟุกุอิ (Fukui)

เมืองเอกแห่งจังหวัดฟุกุอิริมทะเลญี่ปุ่น
ผสานเสน่ห์ธรรมชาติ วัฒนธรรม
และประวัติศาสตร์อย่างลงตัว อิสระเดินเล่นสัมผัสวิถีชีวิตท้องถิ่น
ช้อปของฝาก และลิ้มลองอาหารทะเลสดขึ้นชื่อ

CENTER TOUR TRAVEL GROUP
บริษัท เซ็นเตอร์ทัวร์ ทราเวลกรุ๊ป จำกัด เลขที่ ทกท. 11/12300
82/1 หมู่บ้านพฤกษาวิลเลจ 28/1 หมู่ 5 ต.เสาธงหิน อ.บางใหญ่ จ.นนทบุรี 11140
Tel : 02-157 9191-2 Fax : 02-157 9192 www.centertour.co.th
LINE : @centertour1

DAY 4
ล่องเรือสำราญหุบเขาโชกาวะ (รวมค่าล่องเรือ) หมู่บ้านมรดกโลก โกคายามะ – เมืองฟุกุอิ

เย็น รับประทานอาหาร ณ โรงแรม เมนู International Buffet + เครื่องดื่มไม่อั้น (มื้อที่ 6)



ที่พัก Grand Mercure Lake Biwa Resort & Spa หรือเทียบเท่า








(ขนาดห้อง 21 ตร.ม.)

DAY 5
ศาลเจ้าเฮอัน – ดิวตี้ ฟรี เมืองโอซาก้า – ช้อปปิ้งโดทงโบริ

เช้า รับประทานอาหารเช้า ณ โรงแรม (มื้อที่ 7)



ศาลเจ้าเฮอัน (Heian Shrine)

ชมศาลเจ้าเฮอัน แลนด์มาร์กสำคัญของเกียวโต
โดดเด่นด้วยสถาปัตยกรรมสีแดงสดและเสาโทริอิขนาดใหญ่
พร้อมสัมผัสบรรยากาศสงบและสวนญี่ปุ่นอันร่มรื่น

CENTER TOUR
TRAVEL GROUP
บริษัท เซ็นเตอร์ทัวร์ ทราเวลกรุ๊ป จำกัด เลขที่ ทนท.11/12300
82/1 หมู่บ้านพฤกษาวิลเลจ 28/1 หมู่ 5 ต.เสารธงหิน อ.บางใหญ่ จ.นนทบุรี 11140
Tel : 02-157 9191-2 Fax : 02-157 9192 www.centertour.co.th
LINE : @centertour1

DAY 5

ศาลเจ้าเฮอัง – ดิวตี้ ฟรี
เมืองโอซาก้า – ช้อปปิ้งโดทงโบริ



ดิวตี้ ฟรี
(Duty Free)

จำหน่ายของฝากของที่ระลึกปลอดภาษี และราคาถูก
ให้ท่านได้อิสระเลือกซื้อสินค้าภายในร้าน เช่น
ขนม เครื่องสำอาง ของที่ระลึก
และสินค้าอื่นๆ อีกมากมาย

กลางวัน
รับประทานอาหาร ณ IFuji
เมนู ชุดนาเบะ (มื้อที่ 8)





ช้อปปิ้งย่านโดทงโบริ
(Dontobori)

ช้อปปิ้งและสัมผัสสีสันของโดทงโบริ ย่านดังใจกลางโอซาก้า
ชมป้ายกูลิโกะแมนและแสงไฟนีออน
พร้อมเลือกซื้อของฝาก ขนม
และลิ้มลองอาหารขึ้นชื่อท่ามกลางบรรยากาศสุดคึกคัก

เย็น อิสระรับประทานอาหารเย็นตามอัธยาศัย

ที่พัก KOKO Hotel Osaka Namba *(ใจกลางย่านชินไซบาชิ)* **หรือเทียบเท่า**







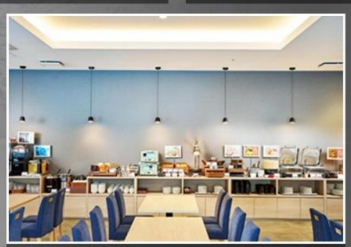



(ขนาดห้อง 15 ตร.ม.)

CENTER TOUR TRAVEL GROUP
บริษัท เซ็นเตอร์ทัวร์ ทราเวลกรุ๊ป จำกัด เลขที่ ทนท. 11/12300
82/1 หมู่บ้านพฤกษาวิลเลจ 28/1 หมู่ 5 ต.เสาธงหิน อ.บางใหญ่ จ.นนทบุรี 11140
Tel : 02-157 9191-2 Fax : 02-157 9192 www.centertour.co.th
LINE : @centertour1

DAY 6 อิสระช้อปปิ้งชินไซบาชิ สนามบินคันไซ (KIX) – สนามบินสุวรรณภูมิ (BKK)

เช้า รับประทานอาหารเช้า ณ โรงแรม



ช้อปปิ้งย่านชินไซบาชิ (Shinsaibashi)

แหล่งช้อปปิ้งชื่อดังใจกลางโอซาก้า ครบครันทั้งแฟชั่น
เครื่องสำอาง แบรนด์ญี่ปุ่น และของฝาก
พร้อมเดินเลือกซื้อสินค้าบนถนน Shinsaibashi-suji
ท่ามกลางบรรยากาศสุดคึกคัก

กลางวันและเย็น อิสระรับประทานอาหารกลางวันและเย็นตามอัธยาศัย

เดินทางไปยัง **สนามบินคันไซ ประเทศญี่ปุ่น**
เพื่อเตรียมตัวเดินทางกลับ **กรุงเทพฯ ประเทศไทย**

KIX → BKK

17.35 น. ออกเดินทางสู่ ประเทศไทย สนามบินสุวรรณภูมิ กรุงเทพฯ โดยเที่ยวบินที่ TG673
22.05 น. เดินทางถึง สนามบินสุวรรณภูมิ กรุงเทพฯ โดยสวัสดิภาพ

17.35 น. ---------- 22.05 น.

เวลาในการเดินทางอาจเกิดการเปลี่ยนแปลงหรือปรับเปลี่ยนขึ้นอยู่กับสภาพภูมิอากาศ และความล่าช้าในการนัดพบของผู้เดินทาง





CENTER TOUR
TRAVEL GROUP
บริษัท เซ็นเตอร์ทัวร์ ทราเวลกรุ๊ป จำกัด เลขที่ ทนท. 11/12300
82/1 หมู่บ้านพฤกษาวิลเลจ 28/1 หมู่ 5 ต.เสาธงหิน อ.บางใหญ่ จ.นนทบุรี 11140
Tel : 02-157 9191-2 Fax : 02-157 9192 www.centertour.co.th
LINE : @centertour1

ข้อสำคัญ

1. อัตรานี้ยังไม่รวมค่าทิปพนักงานขับรถ หัวหน้าทัวร์ และ มัคคุเทศก์ท้องถิ่น ตามธรรมเนียม 2,000 บาท ต่อ ทริป ต่อ ลูกค้า ผู้เดินทาง 1 ท่าน รวมไปถึงเด็ก ยกเว้นเด็กอายุไม่ถึง 2 ปี ณ วันเดินทางกลับ (INFANT) ทั้งนี้ท่านสามารถให้มากกว่านี้ได้ตามความเหมาะสมและความพึงพอใจ โดยส่วนนี้ทางบริษัทขอสงวนสิทธิ์ในการเรียกเก็บก่อนเดินทางทุกท่าน ที่สนามบิน ในวันเช็คอิน
2. ทางบริษัทขอสงวนสิทธิ์ในการยกเลิกการเดินทางหรือมีการเปลี่ยนแปลงราคา โดยจะแจ้งให้ทราบล่วงหน้า 7 วันก่อนการเดินทาง
3. อัตรานี้เฉพาะนักท่องเที่ยวที่ถือหนังสือเดินทางไทยเท่านั้น กรณีถือหนังสือเดินทางต่างประเทศ ทางบริษัทขอสงวนสิทธิ์เรียกเก็บค่าธรรมเนียมเพิ่มจากราคาทัวร์ ท่านละ 100 USD. (เป็นเงินไทย 3,800 บาท)
4. รายการทัวร์สามารถเปลี่ยนแปลงได้ตามความเหมาะสม เนื่องจากเที่ยวบินล่าช้า สภาพอากาศ หิมะตกหนัก พายุไต้ฝุ่น แผ่นดินไหว สึนามิ สภาพการจราจร การระบาดของโรคติดต่อ ปัญหาทางการเมือง หรือช่วงเทศกาลต่างๆ และตามกฎหมายของประเทศญี่ปุ่น รถบัสนำเที่ยวสามารถให้บริการวันละ 10 ชั่วโมง จึงขอสงวนสิทธิ์ในการปรับเปลี่ยนเวลาท่องเที่ยว และโปรแกรมอาจมีการเปลี่ยนแปลงได้ตามความเหมาะสม โดยไม่ต้องแจ้งให้ทราบล่วงหน้า

เงื่อนไขกรณีเกิดภัยพิบัติ

กรณีเกิดเหตุการณ์ความไม่สงบทางการเมือง สภาพอากาศ พายุ หิมะตกหนัก ภัยธรรมชาติ วาตภัย อัคคีภัย การระบาดของโรคติดต่อในประเทศ หรือนอกประเทศ หรือเมืองที่ท่านเดินทางไป ปัญหาจากสายการบิน การยกเลิกเที่ยวบิน ความล่าช้าของสายการบิน โรงแรม ที่พัก การจราจร เหตุการณ์ทางการเมือง การนัดหยุดงาน การก่อจลาจล หรือไม่ว่าจะด้วยสาเหตุใดๆก็ตาม ซึ่งเป็นเหตุนอกเหนือการควบคุมของทางบริษัทฯ ทางบริษัทฯ จะปรับโปรแกรมการเดินทางตามสภาพแวดล้อมที่เกิดขึ้น โดยคำนึงถึงความปลอดภัยของลูกค้าเป็นสำคัญ หากในวันเดินทางสถานที่ท่องเที่ยวใดที่ไม่สามารถเข้าชมได้ ไม่ว่าจะด้วยสาเหตุใดก็ตามทางบริษัทฯจะหาสถานที่ท่องเที่ยวใหม่ทดแทน **และ ในกรณีจำเป็นต้องเลื่อนการเดินทางกลับออกไป ซึ่งเหตุนั้นไม่ได้เกิดจากบริษัททัวร์ ทางบริษัทฯจะอำนวยความสะดวกจัดหาพี่พัก อาหารให้ตามสมควร โดยค่าใช้จ่าย ที่เกิดขึ้นผู้เดินทางเป็นผู้รับผิดชอบเอง**

!! สำคัญ !!

- กรณีผู้เดินทางถูกปฏิเสธการเข้า – ออกประเทศจากประเทศต้นทางและปลายทาง ทั้งจากที่ด้านหน้าเคาน์เตอร์เช็คอิน หรือจากด่านตรวจคนเข้าเมืองก็ตาม ทางบริษัทขอสงวนสิทธิ์ไม่รับผิดชอบค่าใช้จ่ายที่จะเกิดขึ้นตามมา และ จะไม่สามารถคืนเงินค่าทัวร์ที่ท่านชำระเรียบร้อยแล้วไม่ว่าส่วนใดส่วนหนึ่ง
- กรณีต้องการตัดกรุ๊ปส่วนตัว กรุ๊ปเหมาที่สถานะผู้เดินทางเป็น เด็กนักเรียน นักศึกษา ครู ธุรกิจขายตรงเครื่องสำอางค์ หมอ พยาบาล ชาวต่างชาติ หรือคณะที่ต้องการให้เพิ่มสถานที่ขอดูงาน กรุณาติดต่อแจ้งรายละเอียด โดยละเอียด กับเจ้าหน้าที่เพื่อทำราคาให้ใหม่ทุกครั้ง

CENTER TOUR
TRAVEL GROUP
บริษัท เซ็นเตอร์ทัวร์ ทราเวลกรุ๊ป จำกัด เลขที่ ทนท. 11/12300
82/1 หมู่บ้านพฤกษาวิลเลจ 28/1 หมู่ 5 ต.เสาธงหิน อ.บางใหญ่ จ.นนทบุรี 11140
Tel : 02-157 9191-2 Fax : 02-157 9192 www.centertour.co.th
LINE : @centertour1

อัตราค่าบริการนี้รวม

1. หัวหน้าทัวร์ดูแลตลอดทริป และเดินทางจากประเทศไทย ไป - กลับประเทศญี่ปุ่นพร้อมลูกค้า
2. ค่ารถรับ-ส่งและนำเที่ยวตามรายการที่ระบุในโปรแกรม (ตามกฎหมายของญี่ปุ่น ใช้รถได้ 10 ชั่วโมงต่อวัน เริ่มใช้ได้ตั้งแต่เวลา 08.00-19.00น.)
3. ค่าตั๋วเข้าชมสถานที่ ตามรายการที่ระบุในโปรแกรม
4. ค่าอาหารตามรายการที่ระบุในโปรแกรม
5. ค่าโรงแรมระดับ 3-5 ดาว ตามที่ระบุหรือเทียบเท่า (โดยอิงมาตรฐานของญี่ปุ่น Rakuten Travel)
6. พัก 2-3 ท่าน ต่อห้อง กรณีพัก 3 ท่าน เป็นเตียงเสริม 1 ท่าน บริษัทฯขอสงวนสิทธิ์ในการปรับเปลี่ยนโรงแรมที่พักไปเป็นเมืองใกล้เคียงแทนโดยอ้างอิงมาตรฐานคุณภาพและความเหมาะสมเดิม โดยคำนึงถึงประโยชน์ของลูกค้าเป็นสำคัญ
7. ค่าประกันอุบัติเหตุการเดินทางตามกรมธรรม์ ค่ารักษาพยาบาลวงเงินท่านละ 500,000 บาท หรือกรณีเสียชีวิตวงเงินท่านละ 1,000,000 บาท (เงื่อนไขตามกรมธรรม์)

อัตราค่าบริการนี้ไม่รวม

1. กรณีต้องการอัพเกรด UPGRADE ใช้วีลแชร์ (WHEEL CHAIR) หรือ เปลี่ยนแปลงบัตรโดยสารทางบริษัทของสงวนสิทธิ์ในการเรียกเก็บค่าใช้จ่ายตามจริงที่เกิดขึ้นกับผู้เดินทาง
2. ค่ามินิบาร์ในห้องพัก(ถ้ามี) และค่าใช้จ่ายส่วนตัว นอกเหนือจากที่ระบุในรายการ
3. ค่าพนักงานยกกระเป๋าในโรงแรม
4. ค่าอาหารบางมื้อเดินทางที่ระบุในโปรแกรม
5. ค่าวีซ่าสำหรับพาสสปอร์ตต่างชาติ (ถ้ามี) โดยผู้เดินทางต้องทำการยื่นเองเท่านั้น
6. ค่าใช้จ่ายด้านเอกสารส่วนตัว เช่น ค่าทำหนังสือเดินทาง วัคซีนพาสสปอร์ต เป็นต้น
7. ค่าเดินทางหากแยกจากคณะ หรือมาช้ากว่าเวลานัดหมาย ท่านต้องออกค่าเดินทางด้วยตนเอง
8. ค่าธรรมเนียมในกรณีที่กระเป๋าสัมภาระที่มีน้ำหนักเกินกว่าที่สายการบินนั้นๆกำหนด หรือสัมภาระใหญ่เกินขนาดมาตรฐาน
9. ค่าธรรมเนียมการจองที่นั่งบนเครื่องบินตามความต้องการเป็นกรณีพิเศษหากสามารถทำได้ทั้งนี้ขึ้นอยู่กับสายการบิน และ รุ่นของเครื่องบินแต่ละไฟล์ทที่ใช้บิน ซึ่งอาจเปลี่ยนแปลงได้อยู่ที่สายการบินเป็นผู้กำหนด
   - ค่าภาษีน้ำมัน ที่สายการบินเรียกเก็บเพิ่มเติม
   - VAT7% และภาษีหัก ณ ที่จ่าย 3%
10. อัตรานี้ยังไม่รวมค่าทิปพนักงานขับรถ หัวหน้าทัวร์ และมัคคุเทศก์ท้องถิ่นตามธรรมเนียม 2,000 บาท ต่อ ทริป ต่อ ผู้เดินทาง 1 ท่าน (นับรวมผู้เดินทางอายุตั้งแต่ 2 ปี จนถึงวันเดินทางกลับ) ยกเว้นเด็กอายุไม่ถึง 2 ปี ณ วันเดินทางกลับ (INFANT) ทั้งนี้ท่านสามารถให้มากกว่านี้ได้ตามความเหมาะสมและความพึงพอใจของท่าน โดยค่าทิปส่วนนี้ทางบริษัทขอสงวนสิทธิ์ในการเรียกเก็บก่อนเดินทางทุกท่านที่สนามบิน ในวันเช็คอิน

CENTER TOUR
TRAVEL GROUP
บริษัท เซ็นเตอร์ทัวร์ ทราเวลกรุ๊ป จำกัด เลขที่ ทนท. 11/12300
82/1 หมู่บ้านพฤกษาวิลเลจ 28/1 หมู่ 5 ต.เสารธงหิน อ.บางใหญ่ จ.นนทบุรี 11140
Tel : 02-157 9191-2 Fax : 02-157 9192 www.centertour.co.th
LINE : @centertour1

เงื่อนไขการจอง

- มัดจำท่านละ 15,000 บาท ภายหลังจากท่านได้ทำการจอง 2 วัน กรณีลูกค้าทำการจองน้อยกว่า 35 วัน ทางบริษัทขอสงวนสิทธิ์ในการเก็บค่าทัวร์เต็มจำนวนทันทีในวันจองเท่านั้น
- ยอดที่เหลือชำระก่อนเดินทาง 35 วัน (นับรวมวันเสาร์ และ วันอาทิตย์) หากชำระค่าทัวร์ไม่ครบตามจำนวน ถือว่าท่านยกเลิกการเดินทางโดยอัตโนมัติโดยไม่มีเงื่อนไข
- หากชำระเรียบร้อยเป็นที่เรียบร้อย กรุณาส่งหลักฐานการชำระผ่านทาง E-MAIL เท่านั้น

หากท่านชำระเงินค่าทัวร์ ไม่ว่าทั้งหมด หรือมัดจำบางส่วน ทางบริษัทถือว่าท่านได้ยอมรับเงื่อนไข และข้อตกลงต่าง ๆ ที่ได้ระบุไว้ทั้งหมดนี้แล้ว

เงื่อนไขการยกเลิก และเปลี่ยนแปลงการเดินทาง

- ยกเลิกก่อนการเดินทางตั้งแต่ 30 วันขึ้นไป เก็บค่าใช้จ่ายบางส่วน (เก็บค่าใช้จ่ายที่เกิดขึ้นจริง เช่น ค่ามัดจำบัตรโดยสารเครื่องบิน และมัดจำค่าบริการต่างประเทศ *ในกรณีที่วันเดินทางตรงกับวันหยุดนักขัตฤกษ์ ต้องยกเลิกก่อน 45 วัน*)
- ยกเลิกก่อนการเดินทางน้อยกว่า 30 วัน (15-29 วัน) เก็บค่าใช้จ่าย 50 % (จากราคาทัวร์ที่ท่านซื้อ)
- ยกเลิกก่อนการเดินทางน้อยกว่า 15 วัน (0-14 วัน) ขอสงวนสิทธิ์ไม่คืนเงินค่าทัวร์ที่ชำระแล้วทั้งหมด
- กรณีมีเหตุยกเลิกทัวร์ โดยไม่ใช่ความผิดของบริษัททัวร์ เช่น มีนโยบายห้ามการเข้าออกของแต่ละประเทศ หรือการยกเลิกเที่ยวบินโดยสายการบิน บริษัทจะเก็บเป็นเครดิตหรือเลื่อนการเดินทางในพีเรียดถัดไปให้กับลูกค้า โดยยึดตามนโยบายของสายการบินและบริษัทแลนด์ต่างประเทศไม่สามารถคืนเงินได้ทุกกรณี
- กรณีต้องการเปลี่ยนแปลงผู้เดินทาง (เปลี่ยนชื่อ) จะต้องแจ้งให้ทางบริษัททราบล่วงหน้า อย่างน้อย 25 วัน ก่อนออกเดินทาง กรณีแจ้งหลังจากเจ้าหน้าที่ออกเอกสารเรียบร้อยแล้ว ไม่ว่าส่วนใดส่วนหนึ่ง ทางบริษัทขอสงวนสิทธิ์ในการเรียกเก็บค่าใช้จ่ายที่เกิดขึ้นจริงทั้งหมด ทั้งนี้ขึ้นอยู่กับช่วงพีเรียดวันที่เดินทาง และกระบวนการของแต่ละคณะเป็นสำคัญด้วย กรุณาสอบถามกับเจ้าหน้าที่เป็นกรณีพิเศษ
- กรณีต้องการเปลี่ยนแปลงพีเรียดวันเดินทาง (เลื่อนวันเดินทาง) ทางบริษัทขอสงวนสิทธิ์ในการหักค่าใช้จ่ายการดำเนินการต่างๆ ที่เกิดขึ้นจริงสำหรับการดำเนินการจองครั้งแรก ตามจำนวนครั้งที่เปลี่ยนแปลง ไม่ว่ากรณีใดๆทั้งสิ้น

CENTER TOUR
TRAVEL GROUP
บริษัท เซ็นเตอร์ทัวร์ ทราเวลกรุ๊ป จำกัด เลขที่ ทนท. 11/12300
82/1 หมู่บ้านพฤกษาวิลเลจ 28/1 หมู่ 5 ต.เสาธงหิน อ.บางใหญ่ จ.นนทบุรี 11140
Tel : 02-157 9191-2 Fax : 02-157 9192 www.centertour.co.th
LINE : @centertour1

หมายเหตุ

• กรณีที่ท่านต้องออกบัตรโดยสารภายใน (ตั๋วภายในประเทศ เช่น ตั๋วเครื่องบิน , ตั๋วรถทัวร์ , ตั๋วรถไฟ) กรุณาติดต่อสอบถามเพื่อยืนยันกับเจ้าหน้าที่ก่อนทุกครั้ง และควรจองบัตรโดยสารภายในที่สามารถเลื่อนวัน และ เวลาเดินทางได้ เพราะมีบางกรณีที่สายการบินอาจมีการปรับเปลี่ยนไฟล์ทบิน หรือเวลาบิน โดยไม่แจ้งให้ทราบล่วงหน้า ทั้งนี้ขึ้นอยู่กับฤดูกาล สภาพภูมิกาศ และ ตารางบินของท่าอากาศยานเป็นสำคัญเท่านั้น สิ่งสำคัญ ท่านจำเป็นต้องมาถึงสนามบินเพื่อเช็คอินก่อนเครื่องบิน อย่างน้อย 3 ชั่วโมง โดยในส่วนนี้หากเกิดความเสียหายใดๆบริษัทขอสงวนสิทธิ์ในการไม่รับผิดชอบค่าใช้จ่ายที่เกิดขึ้นใดๆทั้งสิ้น

• กรณีที่ออกบัตรโดยสาร (ตั๋ว) เรียบร้อยแล้ว มีรายละเอียดส่วนใดผิด ทางบริษัทขอสงวนสิทธิ์ในการรับผิดชอบไม่ว่าส่วนใดส่วนหนึ่ง หากท่านไม่ดำเนินการส่งสำเนาหน้าแรกของหนังสือเดินทาง ให้ทางบริษัทเพื่อใช้ในการออกบัตรโดยสาร

• หลังจากท่านชำระค่าทัวร์ครบตามจำนวนเรียบร้อยแล้ว ทางบริษัทจะนำส่งใบนัดหมาย และเตรียมตัวการเดินทางให้ท่านอย่างน้อย 3 หรือ 5 วัน ก่อนออกเดินทาง

• อัตราทัวร์นี้ เป็นอัตราสำหรับบัตรโดยสารเครื่องบินแบบหมู่คณะ (ตั๋วกรุ๊ป) ท่านจะไม่สามารถเลื่อนไฟล์ท วัน ไป หรือ กลับส่วนใดได้ จำเป็นจะต้องไป และ กลับ ตามกำหนดการเท่านั้น หากต้องการเปลี่ยนแปลงกรุณาติดต่อเจ้าหน้าที่เป็นกรณีพิเศษ

• ทางบริษัทไม่มีนโยบายจัดคู่นอนให้กับลูกค้าที่ไม่รู้จักกันมาก่อน เช่น กรณีที่ท่านเดินทาง 1 ท่าน จำเป็นต้องชำระค่าห้องพักเดี่ยวตามที่ระบุ

• หนังสือเดินทาง หรือ พาสปอร์ต ต้องมีอายุใช้งานได้คงเหลือไม่น้อยกว่า 6 เดือน ณ วันกลับ

• กรณีที่ท่านเป็นอิสลาม ไม่ทานเนื้อสัตว์ หรือ แพ้อาหารบางประเภท กรุณาแจ้งเจ้าหน้าที่เป็นกรณีพิเศษ

• บริษัทฯ จะไม่รับผิดชอบค่าเสียหายในเหตุการณ์ที่เกิดจากยานพาหนะ การยกเลิกเที่ยวบิน การล่าช้าของสายการบิน ภัยธรรมชาติ การเมือง จราจล ประท้วง คำสั่งของเจ้าหน้าที่รัฐ และอื่นๆ ที่อยู่นอกเหนือการควบคุมของทางบริษัท

• เมื่อท่านออกเดินทางไปกับคณะแล้ว ท่านงดใช้บริการใดบริการหนึ่ง หรือไม่เดินทางพร้อมคณะ ถือว่าท่านสละสิทธิ์ไม่สามารถเรียกร้องค่าบริการคืนได้ ไม่ว่ากรณีใดๆ ทั้งสิ้น

• มัคคุเทศก์ พนักงาน และตัวแทนบริษัทฯ ไม่มีอำนาจในการตัดสินใจหรือให้คำสัญญาใดๆ ทั้งสิ้นแทน บริษัทฯ นอกจากมีเอกสารลงนามโดยผู้มีอำนาจของบริษัทฯกำกับเท่านั้นกรณีต้องการเปลี่ยนแปลงพีเรียดวันเดินทาง (เลื่อนวันเดินทาง) ทางบริษัทขอสงวนสิทธิ์ในการหักค่าใช้จ่ายการดำเนินการต่างๆ ที่เกิดขึ้นจริงสำหรับการดำเนินการจองครั้งแรก ตามจำนวนครั้งที่เปลี่ยนแปลง ไม่ว่ากรณีใดๆทั้งสิ้น

• บริษัทขอสงวนสิทธิ์ ในการไม่รับผิดชอบใดๆทั้งสิ้น หากเกิดสิ่งของสูญหายระหว่างการเดินทาง และ ขอสงวนสิทธิ์ในการเรียกเก็บค่าใช้จ่ายตามจริง กรณีท่านลืมสิ่งของไว้ที่โรงแรม และจำเป็นต้องส่งมายังจุดหมายปลายทางตามที่ท่านต้องการ

• ขอสงวนสิทธิ์การเก็บค่าน้ำมัน และภาษีสนามบินทุกแห่งเพิ่ม หากสายการบินมีการปรับขึ้นก่อนวันเดินทาง

• เนื่องจากการเดินทางท่องเที่ยวในครั้งนี้ เป็นการชำระแบบเหมาจ่ายขาดกับบริษัทตัวแทนในต่างประเทศ ทางบริษัทจึงขอสงวนสิทธิ์ ไม่สามารถขอรับเงินคืนได้ในบริการบางส่วน หรือ ส่วนใดส่วนหนึ่งที่ท่านไม่ต้องการได้รับบริการหากระหว่างเดินทาง สถานที่ท่องเที่ยวใดที่ไม่สามารถเข้าชมได้ ไม่ว่าด้วยสาเหตุใดก็ตาม ทางบริษัทขอสงวนสิทธิ์ในการไม่สามารถคืนค่าใช้จ่ายไม่ว่าส่วนใดส่วนหนึ่งให้ท่าน เนื่องจากทางบริษัทได้ทำการจองและถูกเก็บค่าใช้จ่ายแบบเหมาจ่ายไปล่วงหน้าทั้งหมดแล้ว

• หากมีสถานที่ ร้านค้าที่ไม่สามารถเปิดให้บริการได้ภายหลัง โปรแกรมอาจมีการเปลี่ยนแปลงได้ตามความเหมาะสม โดยไม่แจ้งให้ทราบล่วงหน้า โดยส่วนนี้ทางบริษัทจะคำนึงถึงประโยชน์ของลูกค้าเป็นสำคัญ หากกรณีที่จำเป็นจะต้องมีค่าใช้จ่ายเพิ่ม ทางบริษัทจะแจ้งให้ทราบล่วงหน้า

เมื่อท่านชำระเงินค่าทัวร์ให้กับทางบริษัทฯ แล้ว ทางบริษัทฯ จะถือว่าท่านได้ยอมรับเงื่อนไขข้อตกลงทั้งหมดนี้
ขอขอบพระคุณทุกท่าน ที่มอบความไว้วางใจ ให้เราบริการ

CENTER TOUR
TRAVEL GROUP

บริษัท เซ็นเตอร์ทัวร์ ทราเวลกรุ๊ป จำกัด เลขที่ ทนท. 11/12300
82/1 หมู่บ้านพฤกษาวิลเลจ 28/1 หมู่ 5 ต.เสาธงหิน อ.บางใหญ่ จ.นนทบุรี 11140
Tel : 02-157 9191-2 Fax : 02-157 9192 www.centertour.co.th
LINE : @centertour1

!! ประกาศ !!

ฝ่ายตรวจคนเข้าเมืองขาออก
ด่านตรวจคนเข้าเมืองท่าอากาศยานสุวรรณภูมิ/ดอนเมือง

เด็กสัญชาติไทย
ที่มีอายุต่ำกว่า 18 ปีบริบูรณ์
เดินทางออกไปนอกราชอาณาจักร

บิดา มารดา หรือบุคคลอื่น ต้องแสดงเอกสารต่อพนักงานเจ้าหน้าที่
เพื่อความสะดวกในการเดินทางออกไปนอกราชอาณาจักร

สูติบัตรฉบับจริง
หรือ สำเนาสูติบัตร
หรือ ภาพถ่ายในรูปแบบ
อิเล็กทรอนิกส์

หนังสือยินยอม
จากบิดา และ/หรือ มารดา
ที่ออกโดย
หน่วยงานรัฐ

