CENTER TOUR
TRAVEL GROUP
บริษัท เซ็นเตอร์ทัวร์ ทราเวลกรุ๊ป จำกัด เลขที่ ทนท.11/12300
82/1 หมู่บ้านพฤกษาวิลเลจ 28/1 หมู่ 5 ต.เสาธงหิน อ.บางใหญ่ จ.นนทบุรี 11140
Tel : 02-157 9191-2 Fax : 02-157 9192 www.centertour.co.th
LINE : @centertour1

ฉางไป๋ซาน

เอินตู๋หลี่ ฉางไป๋ซานเหนือ ลานสกีฉางไป๋ซานต้าเหลียนเหนือ

6 วัน 5 คืน โดยสายการบิน China Southern Airlines (CZ)



วันที่	โปรแกรมเดินทาง	เช้า	เที่ยง	เย็น	โรงแรม
D1	BKK-CAN CZ362 (08:10-11:55) ต่อเครื่อง CAN-CGQ CZ6342 (14:05-18:10) สนามบินสุวรรณภูมิ - สนามบินนานาชาติกว่างโจวไป๋หยุน - สนามบินนานาชาติฉางชุนหลงเจีย - เดินทางถึงฉางชุนเข้าที่พัก	✈	✈	🍽	HOLIDAY INN EXPRESS HOTEL 4 ดาว หรือเทียบเท่า
D2	ฉางชุน - ZheyouShan - ถ่ายรูปบริเวณรถรางสาย 54 - วัดว่านโซ่ว - นั่งรถเดินทางไปฉางไป๋ซาน - เอินตู๋หลี่	🍽	🍽	🍽	CHANGBAISHAN HOTEL 4 ดาว หรือเทียบเท่า
D3	ฉางไป๋ซานฝั่งเหนือ - ทะเลสาบเทียนฉือ - น้ำตกฉางไป๋ - น้ำแร่ - ลวี่หยวนถาน - เทียนฉือน้อย (สระมรกต) - อาบน้ำแร่ในโรงแรม หากสภาพอากาศไม่เอื้ออำนวยจนไม่สามารถเที่ยวชมภูเขาฉางไป๋ซานได้ จะเปลี่ยนไปเที่ยวหมู่บ้านเสน่ห์หลง + สวน XUERONGHUA พร้อมกิจกรรมให้อาหารกวางแทน	🍽	🍽	🍽	SWISSÔTEL RESORT CHANGBAISHAN 4 ดาว หรือเทียบเท่า
D4	อิสระเล่นสกี - นั่งรถไฟความเร็วสูงขบวน G8140 เวลา 18:43-22:34 น. จากฉางไป๋ซานตะวันตก สู่ต้าเหลียนเหนือ	🍽	🍽	Set Box	KAIYUAN MINGTING HOTEL 4 ดาว หรือเทียบเท่า
D5	จัตุรัสจงซาน + หอนาฬิกา - อ่าวหลิงเจียว - ท่าเรือชาวประมง - ถนนกังตงสายที่ 5 - เมืองน้ำเวนิส - ถนนรัสเซีย - ถ่ายภาพบริเวณตรงข้ามสระว่ายน้ำต้าเหลียน - จัตุรัสซิงไห่	🍽	🍽	🍽	KAIYUAN MINGTING HOTEL 4 ดาว หรือเทียบเท่า
D6	ส่งสนามบินนานาชาติต้าเหลียนโจวสุ่ยจื่อ - สนามบินนานาชาติกว่างโจวไป๋หยุน - กรุงเทพฯ สนามบินสุวรรณภูมิ DLC-CAN CZ6199 (10:55-14:50) ต่อเครื่อง CAN-BKK CZ8019 (17:00-18:55)	🍽	✈	✈	
หมายเหตุ: อาหารมื้อพิเศษ บริษัทฯ ขอสงวนสิทธิ์จัดตามความเหมาะสมของโปรแกรมท่องเที่ยว					

วันแรก สนามบินสุวรรณภูมิ - สนามบินนานาชาติกว่างโจวไป๋หยุน - สนามบินนานาชาติ ฉางชุนหลงเจีย - เดินทางถึงฉางชุนเข้าที่พัก

“ พาสปอร์ตตัวจริงถือติดตัวมาในวันเดินทางด้วยนะคะ ”

โปรดสังเกตป้ายต้อนรับที่สนามบิน “ IMG WORLD ”

โดยมีหัวหน้าทัวร์และเจ้าหน้าที่คอยให้การต้อนรับอำนวยความสะดวก

กรณีผู้โดยสารไม่ได้มาเช็คอิน และไม่ได้ทำการยกเลิกการจองก่อนเวลาปิดเคาน์เตอร์เช็คอิน

หรือไม่ได้มาขึ้นเครื่องหลังจากเช็คอินเรียบร้อยแล้ว
สายการบินอาจเรียกเก็บค่าธรรมเนียมกับผู้โดยสาร

ผู้โดยสารขาออก	หน้าเคาน์เตอร์	สายการบิน	ประตูทางเข้า
เวลา 05.00 น.		China Southern Airlines (CZ)	

ขอสงวนสิทธิ์เปลี่ยนแปลงเที่ยวบิน และตารางการบินของสายการบินตามที่ได้อนุมัติ
ทั้งนี้เวลาเที่ยวบิน และน้ำหนักกระเป๋าอาจมีการเปลี่ยนแปลงได้ตามประกาศของสายการบิน

สายการบิน	เส้นทาง	เลขที่เที่ยวบิน	เวลาออก	เวลาถึง
China Southern Airlines (CZ)	BKK-CAN	CZ362	08.10	11.55

11:55 น. เดินทางถึง **ท่าอากาศยานนานาชาติกว่างโจวไป๋หยุน (Guangzhou Baiyun International Airport)** ผ่านพิธีการตรวจคนเข้าเมือง
จากนั้นเปลี่ยนเที่ยวบินสู่เมืองฉางชุน พักต่อเครื่องประมาณ 2 ชั่วโมง 10 นาที

สายการบิน	เส้นทาง	เลขที่เที่ยวบิน	เวลาออก	เวลาถึง
China Southern Airlines (CZ)	CAN-CGQ	CZ6342	14.05	18.10

น้ำหนักกระเป๋าใต้ท้องเครื่อง 23 กิโลกรัม ถือขึ้นเครื่อง 8 กิโลกรัม
(มีบริการอาหารบนเครื่องไป-กลับ และเอนเตอร์เทนเม้นท์ฟรี)



18:10 น. เดินทางถึง **สนามบินนานาชาติต้าเหลียนโจวสุ่ยจื่อ (Dalian Zhoushuizi International Airport)** สนามบินหลักของเมืองต้าเหลียน มณฑลเหลียวหนิง ทางภาคตะวันออกเฉียงเหนือของประเทศจีน เป็นศูนย์กลางการคมนาคมทางอากาศที่สำคัญของภูมิภาค ผ่านพิธีการตรวจคนเข้าเมือง รับสัมภาระ เวลาท้องถิ่นเร็วกว่าประเทศไทย 1 ชั่วโมง (เพื่อความสะดวกในการนัดหมายกรุณาปรับนาฬิกาของท่านเป็นเวลาท้องถิ่น)

นำท่านเดินทางถึง **เมืองฉางชุน (Changchun)** เมืองเอกแห่งมณฑลจี๋หลิน
ทางภาคตะวันออกเฉียงเหนือของประเทศจีน
เมืองสำคัญที่มีประวัติศาสตร์และวัฒนธรรมอันเป็นเอกลักษณ์
หลังจากผ่านพิธีการตรวจคนเข้าเมืองและรับสัมภาระเรียบร้อยแล้ว
นำท่านเดินทางเข้าสู่โรงแรมที่พัก พักผ่อนตามอัธยาศัย

นำท่านเข้าเช็คอินโรงแรมที่พัก **HOLIDAY INN EXPRESS HOTEL 4 ดาว**
หรือเทียบเท่า (มาตรฐานโรงแรมที่จีน)

อาหารเย็น (มื้อที่1)

รับประทานอาหารท้องถิ่น ณ ภัตตาคาร

วันที่สอง ฉางชุน - ZheyouShan - ถ่ายรูปบริเวณรถรางสาย 54 - วัดว่านโซ่ว - นั่งรถเดินทาง ไปฉางไป๋ซาน - เอินตู๋หลี่

เช้า รับประทานอาหารเช้า ณ ห้องอาหารของโรงแรม (มื้อที่2)

นำท่านสู่ **เจ้อโหยวซาน (ZheyouShan)**
แหล่งท่องเที่ยวเชิงวัฒนธรรมและคอมเพล็กซ์ไลฟ์สไตล์ชื่อดังแห่งเมืองฉางชุน
ที่มีแนวคิดการออกแบบสุดสร้างสรรค์โดยจำลองบรรยากาศหมู่บ้านบนภูเขามาไว้ภายในอาคา
ร
โดดเด่นด้วยทางเดินและบันไดที่คดเคี้ยวลดหลั่นไปตามระดับเสมือนกำลังเดินเที่ยวอยู่บนภูเข




าจริงๆ รายล้อมด้วยศาลาจีน ร้านค้าขนาดเล็ก คาเฟ่ ร้านอาหาร
และร้านจำหน่ายสินค้าท้องถิ่น
ผสมผสานสถาปัตยกรรมจีนดั้งเดิมเข้ากับความทันสมัยได้อย่างลงตัว
เพลิดเพลินกับการเดินสำรวจมุมถ่ายภาพสวยๆ เลือกซื้อสินค้า ชิมอาหารพื้นเมือง
และสัมผัสบรรยากาศที่มีชีวิตชีวา

นำท่านแวะถ่ายภาพบริเวณ **รถรางสาย 54 (Changchun Tram Line 54)**
หนึ่งในเอกลักษณ์สำคัญของเมืองฉางชุน
รถรางเก่าแก่ที่ยังคงให้บริการและสะท้อนเสน่ห์ของเมืองในอดีต
โดดเด่นด้วยขบวนรถรางสไตล์วินเทจที่วิ่งผ่านแนวถนนและอุโมงค์ต้นไม้
สร้างบรรยากาศย้อนยุคราวกับฉากในภาพยนตร์ โดยเฉพาะบริเวณสถานีหนานหยางลู่




(Nanyang Road Station) ซึ่งเป็นจุดถ่ายภาพยอดนิยม
นักท่องเที่ยวสามารถเก็บภาพรถรางที่แล่นผ่านฉากหลังของแนวต้นไม้และทางรถรางได้อย่างสวยงาม พร้อมสัมผัสวิถีชีวิตและกลิ่นอายเมืองเก่าของฉางชุน

นำท่านสู่ **วัดฉางชุนว่านโซ่ว (Changchun Wanshou Temple)**
วัดพุทธศาสนาเก่าแก่ที่มีความสำคัญทางประวัติศาสตร์ของเมืองฉางชุน มณฑลจี๋หลิน
สร้างขึ้นในสมัยราชวงศ์ชิง เมื่อปี ค.ศ. 1797
เพื่อประกอบพิธีอธิษฐานถวายพระพรให้จักรพรรดิเฉียนหลง
โดดเด่นด้วยสถาปัตยกรรมจีนโบราณที่ได้รับแรงบันดาลใจจากรูปแบบพระราชวังหลวง
ภายในประกอบด้วยวิหารและอาคารทางศาสนาหลายหลัง ตกแต่งด้วยหลังคากระเบื้องสีทอง ผนังสีแดง และลวดลายประณีตงดงาม
วัดแห่งนี้ยังถือเป็นวัดแห่งแรกในประวัติศาสตร์ของเมืองฉางชุน




อาหารกลางวัน (มื้อที่3)

รับประทานอาหารท้องถิ่น ณ ภัตตาคาร

นำท่านออกเดินทางสู่ **เมืองฉางไป๋ซาน (Changbaishan)**
แหล่งท่องเที่ยวธรรมชาติชื่อดังทางภาคตะวันออกเฉียงเหนือของประเทศจีน
ตั้งอยู่ในมณฑลจี๋หลิน
ระหว่างเส้นทางเพลิดเพลินกับวิวธรรมชาติและทิวทัศน์ฤดูหนาวของจีนตะวันออกเฉียงเหนือ
ใช้เวลาประมาณ 5-6 ชั่วโมง ในช่วงฤดูหนาว

นำท่านสู่ **หมู่บ้านเอินตูหลี่ (Enduli Town)**
แหล่งท่องเที่ยวเชิงวัฒนธรรมและคอมมูนิตี้มอลล์แห่งใหม่บริเวณเชิงเขาฉางไป๋ซาน
ตั้งอยู่ในเมืองเอ้อร์เต้าไป๋เหอ (Erdaobaihe)
โดดเด่นด้วยการออกแบบสถาปัตยกรรมที่ได้รับแรงบันดาลใจจากวัฒนธรรมชนเผ่าแมนจู




ผสมผสานกลิ่นอายเมืองโบราณเข้ากับความทันสมัยได้อย่างลงตัว
ในช่วงฤดูหนาวพื้นที่โดยรอบจะปกคลุมด้วยหิมะสีขาว
ตัดกับแสงไฟประดับตามอาคารและถนน สร้างบรรยากาศราวกับหมู่บ้านในเทพนิยาย

อาหารเย็น (มื้อที่4)

รับประทานอาหารท้องถิ่น ณ ภัตตาคาร

นำท่านเข้าเช็คอินโรงแรมที่พัก **CHANGBAISHAN HOTEL 4 ดาว หรือเทียบเท่า (มาตราฐานโรงแรมที่จีน)**

วันที่สาม ฉางไป๋ซานฝั่งเหนือ - ทะเลสาบเทียนฉือ - น้ำตกฉางไป๋ - น้ำแร่ - ลวี่หยวนถาน - เทียนฉือน้อย (สระมรกต) - อาบน้ำแร่ในโรงแรม

เช้า รับประทานอาหารเช้า ณ ห้องอาหารของโรงแรม (มื้อที่5)

นำท่านเที่ยวชม **ฉางไป๋ซานฝั่งเหนือ (Changbai Mountain North Slope)** หนึ่งในเส้นทางท่องเที่ยวธรรมชาติที่มีชื่อเสียงที่สุดของภูเขาฉางไป๋ซาน **ทะเลสาบเทียนฉือ (Tianchi Lake)** หรือที่รู้จักกันในชื่อทะเลสาบสวรรค์ ตั้งอยู่บนยอดภูเขาฉางไป๋ซาน บริเวณรอยต่อพรมแดนระหว่างประเทศจีนและเกาหลีเหนือ เกิดจากการระเบิดของภูเขาไฟเมื่อหลายพันปีก่อนจนกลายเป็นทะเลสาบกลางปล่องภูเขาไฟที่ระดับความสูงประมาณ 2,189 เมตรเหนือระดับน้ำทะเล




มีลักษณะเป็นทะเลสาบรูปวงรีโอบล้อมด้วยยอดเขาสูงตระหง่าน ในช่วงฤดูหนาวผืนน้ำจะกลายเป็นน้ำแข็งและถูกปกคลุมด้วยหิมะสีขาว

นำท่านชม **น้ำตกฉางไป๋ (Changbai Waterfall)**
น้ำตกธรรมชาติอันงดงามที่ตั้งอยู่บริเวณภูเขาฉางไป๋ซานฝั่งเหนือ
เกิดจากสายน้ำที่ไหลออกมาจากทะเลสาบเทียนฉือ (Tianchi Lake)
ก่อนลดหลั่นลงมาตามหน้าผาหินภูเขาไฟที่มีความสูงประมาณ 68 เมตร
ในช่วงฤดูหนาวสายน้ำบางส่วนจะจับตัวเป็นน้ำแข็งสีขาวและสีฟ้า


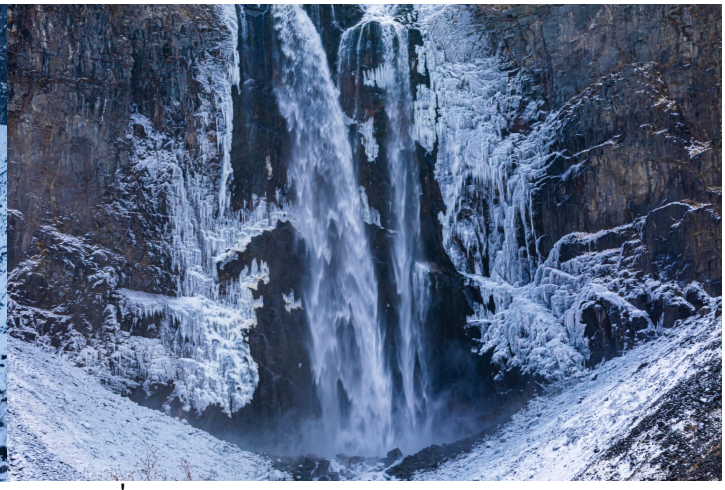

เกิดเป็นม่านน้ำแข็งขนาดใหญ่ท่ามกลางภูเขาและป่าสนที่ปกคลุมด้วยหิมะ
พร้อมสัมผัสความมหัศจรรย์ของธรรมชาติที่ผสมผสานระหว่างน้ำแข็ง หิมะ
และไอน้ำจากบ่อน้ำพุร้อนบริเวณใกล้เคียง
นำท่านชม **บ่อน้ำพุร้อนจวีหลง (Julong Hot Springs)**
หรือกลุ่มบ่อน้ำแร่ธรรมชาติที่เกิดจากพลังงานความร้อนใต้พิภพของภูเขาไฟฉางไป๋ซาน
ตั้งอยู่บริเวณใกล้กับน้ำตกฉางไป๋ ภายในอุทยานฉางไป๋ซานฝั่งเหนือ

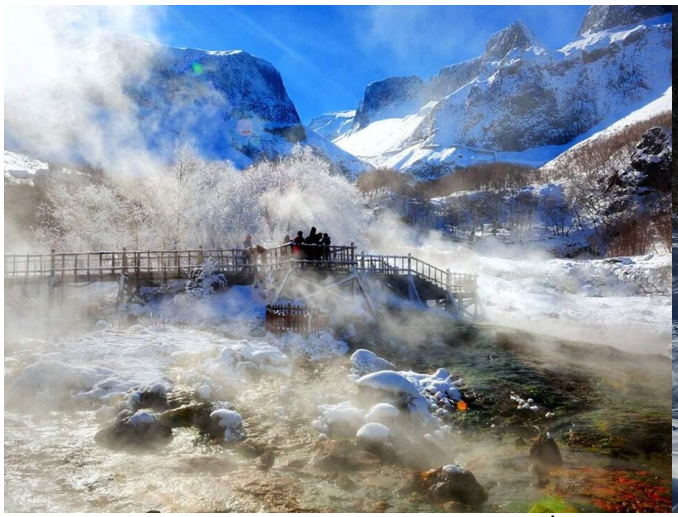


โดดเด่นด้วยบ่อน้ำพุร้อนหลายจุดที่มีน้ำแร่ร้อนผุดขึ้นจากใต้พื้นดิน
พร้อมไอน้ำสีขาวที่ลอยปกคลุมทั่วบริเวณ

อาหารกลางวัน (มื้อที่6)

รับประทานอาหารท้องถิ่น ณ ภัตตาคาร

นำท่านชม **สระน้ำลวี่หยวนถาน (Lvyuantan)**
แหล่งท่องเที่ยวทางธรรมชาติที่มีชื่อเสียงภายในอุทยานฉางไป๋ซานฝั่งเหนือ
โดดเด่นด้วยสระน้ำสีเขียวมรกตใสสะอาดที่ซ่อนตัวอยู่ท่ามกลางป่าสนและหน้าผาหิน
พร้อมน้ำตกที่ไหลลดหลั่นลงมาจากหน้าผาสูงประมาณ 26 เมตร


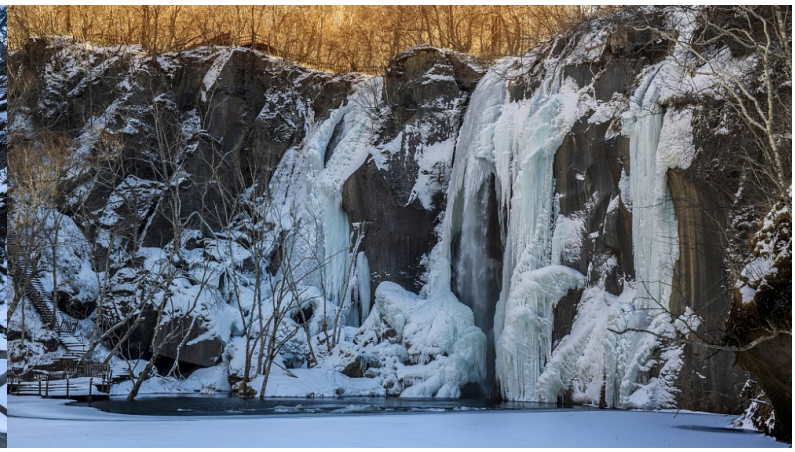

สร้างทัศนียภาพที่งดงามและเป็นเอกลักษณ์
ในช่วงฤดูหนาวบริเวณโดยรอบจะปกคลุมด้วยหิมะสีขาว น้ำตกบางส่วนจับตัวเป็นม่านน้ำแข็ง
และผิวน้ำอาจกลายเป็นน้ำแข็ง

นำท่านชม **เทียนฉีน้อย (Xiaotianchi)** หรือทะเลสาบสวรรค์น้อย
แหล่งท่องเที่ยวทางธรรมชาติที่ตั้งอยู่ภายในอุทยานฉางไป๋ซานฝั่งเหนือ
มีลักษณะเป็นทะเลสาบขนาดเล็กกลางหุบเขาที่เกิดจากปล่องภูเขาไฟ
มีรูปทรงค่อนข้างกลมและผืนน้ำนิ่งสงบ จนได้รับอีกชื่อหนึ่งว่า **ทะเลสาบวงแหวนเงิน (Yinhuan Lake)** รายล้อมด้วยป่าไม้และภูเขาที่อุดมสมบูรณ์





หากสภาพอากาศไม่เอื้ออำนวย
หรือมีข้อจำกัดด้านความปลอดภัยจนไม่สามารถขึ้นไปเที่ยวชมภูเขาฉางไป๋ซานได้ ทางบริษัทฯ
ขอสงวนสิทธิ์เปลี่ยนแปลงโปรแกรมเป็นการเดินทางไปเที่ยวชม **หมู่บ้านเสน่ห์หลง**

และสวน XUERONGHU แทน พร้อมเพลิดเพลินกับกิจกรรมให้อาหารกวางอย่างใกล้ชิด
ท่ามกลางบรรยากาศธรรมชาติและทัศนียภาพฤดูหนาว
เพื่อให้ท่านยังคงได้รับประสบการณ์ท่องเที่ยวที่น่าประทับใจ
หมายเหตุ: การเปลี่ยนแปลงโปรแกรมขึ้นอยู่กับสภาพอากาศ ประกาศจากทางอุทยาน
และดุลยพินิจของผู้จัดทัวร์ โดยคำนึงถึงความปลอดภัยของคณะเป็นสำคัญ

อาหารเย็น (มื้อที่7)

รับประทานอาหารท้องถิ่น ณ ภัตตาคาร

หลังจากเดินทางท่องเที่ยวท่ามกลางหิมะและอากาศหนาวเย็น
นำท่านผ่อนคลายกับประสบการณ์การแช่น้ำแร่ร้อนภายในรีสอร์ต
สัมผัสความอบอุ่นของน้ำแร่ท่ามกลางบรรยากาศธรรมชาติอันเงียบสงบ
ช่วยให้ร่างกายได้พักผ่อนและคลายความเหนื่อยล้าจากการเดินทาง

นำท่านเข้าเช็คอินโรงแรมที่พัก **SWISSÔTEL RESORT CHANGBAISHAN 5 ดาว**
หรือเทียบเท่า
(มาตราฐานโรงแรมที่จีน)





นำท่านเข้าพัก **SWISSÔTEL RESORT CHANGBAISHAN**
โรงแรมสไตล์ยุโรปท่ามกลางธรรมชาติแห่งฉางไป๋ซาน
หนึ่งในโลเคชันถ่ายทำซีรีส์จีนแนวโรแมนติกเรื่องดัง *Shine on Me* นำแสดงโดย ซ่งเวยหลง และจ้าวจินม่าย สัมผัสบรรยากาศสถานที่จริงจากฉากสุดประทับใจ โดยเฉพาะบริเวณบ้านพักไม้และลานหิมะที่ปรากฏในซีรีส์




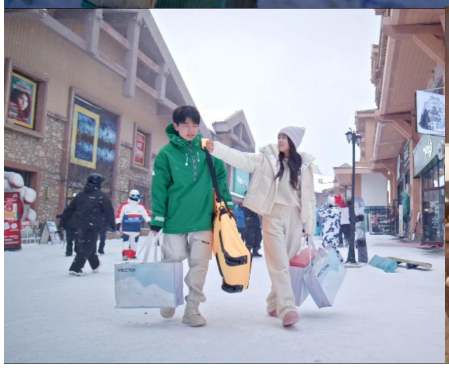




ในช่วงฤดูหนาวรีสอร์ตจะถูกปกคลุมด้วยหิมะสีขาว ตัดกับแสงไฟอบอุ่นจากบ้านพัก สร้างบรรยากาศโรแมนติกราวกับหลุดเข้าไปอยู่ในฉากซีรีส์จีน พร้อมเพลิดเพลินกับการพักผ่อนท่ามกลางธรรมชาติและเก็บภาพความประทับใจตามรอยซีรีส์เรื่องโปรด

วันที่สี่ อิสระเล่นสกี - นั่งรถไฟความเร็วสูงขบวน G8140 เวลา 18:43-22:34 น. จากฉางไป๋ซา ตะวันตก สู่ต้าเหลียนเหนือ

เช้า รับประทานอาหารเช้า ณ ห้องอาหารของโรงแรม (มื้อที่8)

นำท่านสนุกสนานกับกิจกรรมฤดูหนาว ลานสกีฉางไป๋ซานฮวาเหมย
ซึ่งตั้งอยู่ภายในเขต Huamei Resort ใกล้กับโรงแรม SWISSÔTEL RESORT CHANGBAISHAN ภายในเขตฉางไป๋ซานฮวาเหมยรีสอร์ต อดีตลู่เหนิงรีสอร์ต (Luneng Resort) แหล่งพักผ่อนท่ามกลางธรรมชาติอันงดงามของมณฑลจี๋หลิน เป็นรีสอร์ตสกีและแหล่งท่องเที่ยวครบวงจรระดับชาติ ตั้งอยู่ที่เชิงเขาฉางไป๋ซาน เมืองป๋ายซาน

มณฑลจี๋หลิน ประเทศจีน
โดดเด่นด้วยลานสกีท่ามกลางป่าสนและทิวเขาที่ปกคลุมด้วยหิมะขาวโพลน
มีเส้นทางสกีหลากหลายระดับ เหมาะสำหรับทั้งผู้เริ่มต้นและผู้ที่มีประสบการณ์
ให้ท่านได้สนุกสนานกับการไถลไปบนลานหิมะ หมายเหตุ: ค่าเล่นสกี ค่าเช่าอุปกรณ์
และครูฝึกอาจมีค่าใช้จ่ายเพิ่มเติม รวมถึงกิจกรรมอื่นๆนอกเหนือจากสกี




ลานสกีเป็นมิตรกับผู้เริ่มต้น ลานสกีหลักในโซน WILD WORLD Mountain Ski Resort มีความลาดชันไม่สูงมากและหน้าลานกว้าง
ทำให้เหมาะสำหรับผู้ที่หัดเล่นสกีหรือสโนว์บอร์ดครั้งแรก รวมถึงผู้เล่นระดับกลาง
กิจกรรมหิมะสำหรับครอบครัว นอกจากการเล่นสกี
ยังมีโซนลานหิมะสำหรับเด็กและผู้ที่ไม่เล่นสกี เช่น กิจกรรมเลื่อนหิมะ และสวนสนุกน้ำแข็ง

บ่อน้ำพุร้อนและสปา มีบริการบ่อน้ำพุร้อนทั้งในร่มและกลางแจ้ง
รวมถึงอ่างสมุนไพรจีนสำหรับแช่ผ่อนคลายหลังเล่นสกีท่ามกลางอากาศหนาว


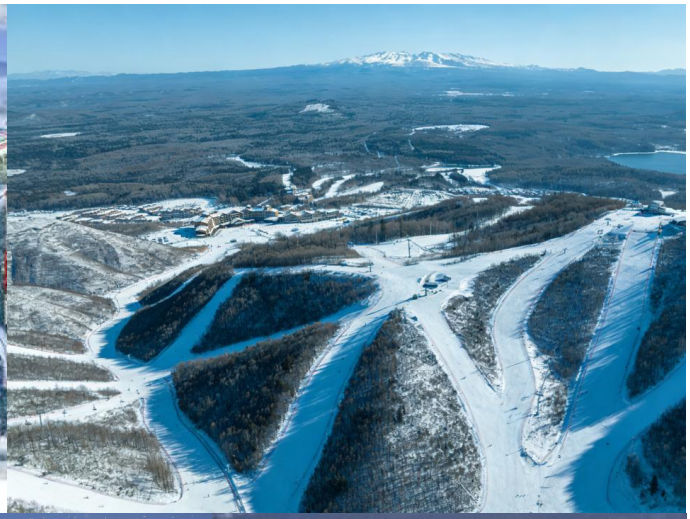




อาหารกลางวัน (มื้อที่9)

รับประทานอาหารท้องถิ่น ณ ภัตตาคาร

นอกจากกิจกรรมเล่นสกีแล้ว ท่านยังสามารถเลือกสนุกกับกิจกรรมอื่น ๆ
ภายในรีสอร์ตได้ตามความสนใจ ไม่ว่าจะเป็นกิจกรรมเล่นหิมะและเครื่องเล่นฤดูหนาวที่
Waku Ice & Snow Park ผ่อนคลายกับการแช่น้ำพุร้อนท่ามกลางบรรยากาศหนาวเย็น
หรือเปลี่ยนบรรยากาศไปสนุกกับสวนน้ำในร่ม (Indoor Water Park)
ที่มีเครื่องเล่นและกิจกรรมทางน้ำให้เพลิดเพลิน
เหมาะสำหรับผู้ที่ไม่ถนัดเล่นสกีหรืออยากพักจากกิจกรรมบนลานหิมะ





นอกจากนี้ยังสามารถเดินเล่นชมบรรยากาศภายในรีสอร์ต ถ่ายภาพกับทิวทัศน์หิมะสีขาว
และใช้เวลาพักผ่อนได้อย่างเต็มที่ หากท่านสนใจกิจกรรมอื่นๆ
ติดต่อเจ้าหน้าที่หรือหัวหน้าทัวร์ เพื่อประเมินค่าใช้จ่ายเพิ่มเติม
และระยะเวลาในการทำกิจกรรมว่าเพียงพอหรือไม่

นำท่านเดินทางสู่**เมืองต้าเหลียนด้วยรถไฟความเร็วสูงขบวน G8140**
จากสถานีฉางไป๋ซานตะวันตก (Changbaishan West Railway Station)
มุ่งหน้าสู่สถานีต้าเหลียนเหนือ (Dalian North Railway Station) ออกเดินทางเวลา
18:43 น. และเดินทางถึงเวลา 22:34 น. ใช้เวลาเดินทางประมาณ 3 ชั่วโมง 51 นาที




ระหว่างทางเพลิดเพลินกับการเดินทางที่สะดวกสบาย พร้อมชมทัศนียภาพสองข้างทาง

อาหารเย็น (มื้อที่10)

บริการอาหารกล่อง (Set Box) สำหรับรับประทานระหว่างเดินทางสู่เมืองต้าเหลียน

นำท่านเข้าเช็คอินโรงแรมที่พัก **KAIYUAN MINGTING HOTEL 4 ดาว หรือเทียบเท่า (มาตราฐานโรงแรมที่จีน)**

วันที่ห้า จัตุรัสจงซาน + หอนาฬิกา - อ่าวหลิงเจียว - ท่าเรือชาวประมง - ถนนกังตงสายที่ 5 - เมืองน้ำเวนิส - ถนนรัสเซีย - ถ่ายภาพบริเวณตรงข้ามสระว่ายน้ำต้าเหลียน - จัตุรัสซิงไห่

เช้า รับประทานอาหารเช้า ณ ห้องอาหารของโรงแรม (มื้อที่11)

นำท่านสู่ **จัตุรัสจงซาน (Zhongshan Square)** จัตุรัสวงกลมเก่าแก่ใจกลางเมืองต้าเหลียน ซึ่งมีถนนแผ่กระจายออกจากจัตุรัสถึง 10 สาย รายล้อมด้วยกลุ่มอาคารประวัติศาสตร์ที่มีสถาปัตยกรรมผสมผสานกลิ่นอายยุโรป ทั้งรูปแบบคลาสสิก โกธิก และเรอเนซองส์ สะท้อนเอกลักษณ์ของเมืองต้าเหลียนในอดีต **พร้อมชมอาคารเก่าแก่ที่มีหอนาฬิกา**เป็นหนึ่งในจุดถ่ายภาพที่น่าสนใจ





ให้ท่านได้เดินชมบรรยากาศเมืองเก่า เก็บภาพความงดงามของสถาปัตยกรรม และสัมผัสเสน่ห์ของเมืองที่ผสมผสานวัฒนธรรมตะวันออกและตะวันตกได้อย่างลงตัว

นำท่านสู่ **อ่าวหลิงเจียว (Lingjiao Bay)** จุดชมวิวริมทะเลอันงดงามของเมืองต้าเหลียน
ตั้งอยู่บริเวณชายฝั่งใกล้กับสวนเสือเหล่าหู่ถาน (Laohutan Ocean Park)
โดดเด่นด้วยทัศนียภาพของท้องทะเลสีครามและแนวชายฝั่งที่ทอดยาว
พร้อมชมความสวยงามของ **ท่าเรือชาวประมง (Fisherman's Wharf)** ที่ตั้งอยู่ฝั่งตรงข้าม
เรียงรายด้วยอาคารสถาปัตยกรรมสไตล์ยุโรปสีสันสดใส
ให้บรรยากาศราวกับเมืองชายทะเลในยุโรป จนได้รับฉายาว่า “ซานโตรินีน้อยแห่งต้าเหลียน”



อิสระให้ท่านเดินเล่นรับลมทะเล ชมทิวทัศน์ของเรือประมงและอาคารสีสันสวยงาม
พร้อมเก็บภาพความประทับใจบริเวณทางเดินเลียบชายฝั่งและจุดชมวิวริมทะเลที่เป็นมุมถ่ายภาพยอดนิยมของเมืองต้าเหลียน

นำท่านสู่ **ถนนกังตงสายที่ 5 (Gangdong Fifth Street)**
จุดถ่ายภาพยอดนิยมแห่งใหม่ของเมืองต้าเหลียน ตั้งอยู่ในย่านตงกั่ง (Donggang)
โดดเด่นด้วยถนนเส้นตรงที่ทอดยาวมุ่งหน้าสู่ทะเล โดยมีอาคารสูงเรียงรายอยู่สองฝั่งถนน
สร้างมุมมองที่สวยงามและมีเอกลักษณ์
ไฮไลต์สำคัญคือภาพเรือสินค้าหรือเรือโดยสารขนาดใหญ่ที่แล่นผ่านปลายถนนบริเวณผืนน้ำ

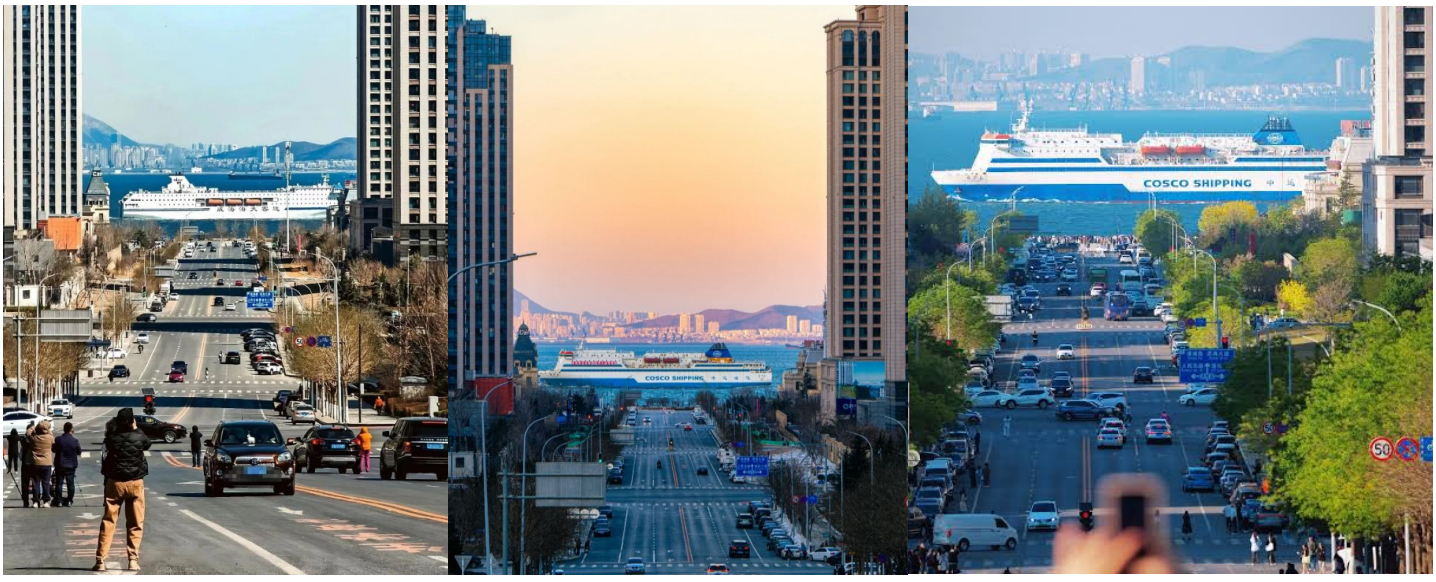

ทำให้เกิดภาพเสมือนเรือกำลังแล่นเข้ามาตามแนวถนน
เป็นมุมถ่ายภาพที่ได้รับความนิยมในหมู่นักท่องเที่ยว

อาหารกลางวัน (มื้อที่12)

รับประทานอาหารท้องถิ่น ณ ภัตตาคาร

นำท่านสู่ **เมืองน้ำเวนิส (Oriental Venice Water City)**
แลนด์มาร์กท่องเที่ยวชื่อดังของเมืองต้าเหลียน ที่ได้รับแรงบันดาลใจจากเมืองเวนิส
ประเทศอิตาลี โดดเด่นด้วยคลองจำลองที่ทอดยาวประมาณ 4 กิโลเมตร
รายล้อมด้วยอาคารสถาปัตยกรรมสไตล์ยุโรปกว่า 200 หลัง



พร้อมสะพานหินและทางเดินเลียบคลองที่ให้บรรยากาศราวกับกำลังเดินเที่ยวอยู่ในเมืองเวนิส
จริง ๆ

นำท่านสู่ **ถนนรัสเซีย (Dalian Russian Style Street)**
ถนนสายประวัติศาสตร์ที่มีเอกลักษณ์โดดเด่นด้วยอาคารสถาปัตยกรรมสไตล์รัสเซียและยุโรป
ตั้งอยู่บริเวณถนนถวนเจี๋ย (Tuanjie Street) ใกล้สะพานเซิ่งลี่ (Shengli Bridge)
และสถานีรถไฟต้าเหลียน สองข้างทางเรียงรายด้วยอาคารอิฐแดง หลังคาทรงแหลม
และรายละเอียดทางสถาปัตยกรรมที่สะท้อนเรื่องราวในช่วงที่รัสเซียเข้ามาพัฒนาเมืองต้าเหลีย




นในอดีต ปัจจุบันได้รับการปรับปรุงเป็นย่านท่องเที่ยวที่มีร้านค้า ร้านอาหาร
และร้านจำหน่ายของที่ระลึก

นำท่านแวะถ่ายภาพบริเวณตรงข้าม **สระว่ายน้ำต้าเหลียน (Dalian Swimming Pool)**
จุดเช็กอินถ่ายภาพที่มีเอกลักษณ์ของเมืองต้าเหลียน
โดยบริเวณนี้โดดเด่นด้วยทัศนียภาพของกลุ่มอาคารสถาปัตยกรรมสไตล์ยุโรปที่ตั้งเรียงรายอยู่


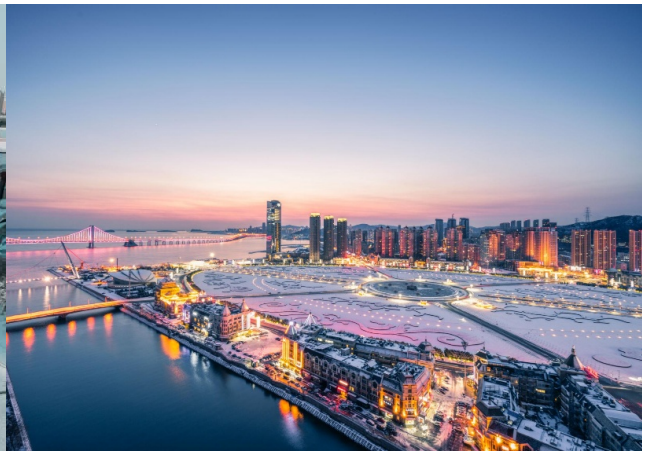

ริมแม่น้ำ ให้บรรยากาศคล้ายเมืองยุโรป

นำท่านสู่ **จัตุรัสซิงไห่ (Xinghai Square)**
แลนด์มาร์กสำคัญริมอ่าวซิงไห่แห่งเมืองต้าเหลียน
ซึ่งเป็นหนึ่งในจัตุรัสกลางเมืองที่มีขนาดใหญ่ที่สุดในเอเชีย
ครอบคลุมพื้นที่กว้างขวางถึงประมาณ 1.76 ล้านตารางเมตร สร้างขึ้นและเปิดให้เข้าชมในปี

ค.ศ. 1997 เพื่อรำลึกถึงการส่งมอบฮ่องกงคืนสู่ประเทศจีน
โดดเด่นด้วยลานจัตุรัสขนาดใหญ่ที่มีลวดลายวงกลมและงานประติมากรรมสัญลักษณ์ของเมือง
โดยมีไฮไลต์คือประติมากรรมเมืองครบรอบ 100 ปี (Centennial City Sculpture)




พร้อมทางเดินชมวิวริมอ่าวที่สามารถมองเห็นสะพานข้ามทะเลชิงไห่

อาหารเย็น (มื้อที่13)

รับประทานอาหารท้องถิ่น ณ ภัตตาคาร

วันที่หก ส่งสนามบินนานาชาติต้าเหลียนโจวสุ่ยจื่อ - สนามบินนานาชาติกว่างโจวไป๋หยุน - กรุงเทพฯ สนามบินสุวรรณภูมิ

เช้า รับประทานอาหารเช้า ณ ห้องอาหารของโรงแรม (มื้อที่14)

สมควรแก่เวลานำท่านเดินทางสู่ สนามบินนานาชาติกรุงปักกิ่ง

สายการบิน	เส้นทาง	เลขที่เที่ยวบิน	เวลาออก	เวลาถึง
China Southern Airlines (CZ)	DLC-CAN	CZ6199	10.55	14.50

14:50 น. เดินทางถึง **ท่าอากาศยานนานาชาติกว่างโจวไป๋หยุน (Guangzhou Baiyun International Airport)** พักต่อเครื่องประมาณ 2 ชั่วโมง 10 นาที
จากนั้นเปลี่ยนเที่ยวบินสู่กรุงเทพฯ

สายการบิน	เส้นทาง	เลขที่เที่ยวบิน	เวลาออก	เวลาถึง
China Southern Airlines (CZ)	CAN-BKK	CZ8019	17.00	18.55

น้ำหนักกระเป๋าใต้ท้องเครื่อง 23 กิโลกรัม ถือขึ้นเครื่อง 8 กิโลกรัม
(มีบริการอาหารบนเครื่องไป-กลับ และเอนเตอร์เทนเม้นท์ฟรี)

18:55 น. **เดินทางกลับถึงสนามบินสุวรรณภูมิ** โดยสวัสดิภาพ
พร้อมความประทับใจในการเดินทาง

รายการเดินทางครั้งนี้ขอเปลี่ยนแปลงตามความเหมาะสม เนื่องจากสภาวะอากาศ การเมือง สายการบิน การจราจร ช่วงฤดูกาล ช่วงเทศกาลของเมืองต่างๆ หรือเหตุการณ์ที่อยู่เหนือการควบคุมเป็นต้น บริษัทฯ

อัตราค่าบริการ และเงื่อนไขรายการท่องเที่ยว

วันเดินทาง 7 วัน 6 คืน	จำนวนคน/กรุ๊ป	ผู้ใหญ่ 2-3 ท่าน	พักเดี่ยว
12-17 ม.ค. 70	20+1	55,800.-	12,900.-
17-22 ม.ค. 70	20+1	57,800.-	12,900.-

ราคาทัวร์ข้างต้นยังไม่รวมค่าทิปมัคคุเทศก์ท้องถิ่น และคนขับรถ 1,500 บาท/ท่าน/ทริป
หัวหน้าทัวร์ที่ดูแลคณะจากเมืองไทยตามแต่ท่านจะเห็นสมควร
โปรแกรมทัวร์ไม่มีราคาเด็ก เนื่องจากเป็นราคาพิเศษ

***เด็กอายุ 2 ขวบ - 12 ปี หากต้องการพักห้องเดียวกับผู้ใหญ่ 2 ท่าน จะไม่มีบริการเตียงเสริม

** ราคา INFANT (อายุไม่ถึง 2 ปี บริบูรณ์ ณ วันเดินทางกลับ) **ท่านละ 10,000 บาท**

ราคาเด็กทารก (อายุต่ำกว่า 24 เดือน ณ วันที่เดินทางไปและวันเดินทางกลับ) ราคาพิเศษ 10,000 บาท*

*เด็กทารกสามารถเดินทางโดยนั่งบนหน้าตักของผู้ใหญ่ (คุณพ่อหรือคุณแม่) โดยอนุญาตให้เด็กทารกหนึ่งคนต่อผู้ใหญ่สองคนเท่านั้น และห้ามมิให้นำรถเข็นเด็กหรือที่นั่งสำหรับเด็กขึ้นบนเครื่องบิน
จำนวนเด็กทารกต่อเที่ยวบินถูกจำกัดไว้เพื่อความปลอดภัย และสายการบินสามารถปฏิเสธการนำเด็กทา รกเดินทางไปกับท่าน ส่วนผู้จัดเราคำนึงถึงความปลอดภัยและเพื่อสร้างความสุขแก่คณะผู้เดินทาง จัดห้องพัก ผู้ใหญ่ 2 ท่าน+1เด็กทารก ทางทัวร์ไม่มีบริการอาหารเด็กทารก

อัตราค่าบริการนี้รวม

ค่าตั๋วเครื่องบิน
ไป-กลับ



ชั้นประหยัดพร้อมค่าภาษีสนามบินทุกแห่ง ค่าน้ำหนักกระเป๋าเดินทางตามรายการทัวร์ข้างต้น

ค่าที่พักโรงแรม
พัก 2-3 ท่าน



ตามโรงแรมที่ระบุไว้ในรายการหรือ ระดับใกล้เคียงกัน

ค่าเข้าชมสถานที่ต่างๆ



ตามที่ระบุไว้ในรายการทัวร์ข้างต้น

ค่าภาษี



ภาษีสนามบิน และค่าภาษีน้ำมันตามรายการทัวร์

ค่าอาหาร



ค่าอาหาร ตามที่ระบุไว้ในรายการทัวร์ข้างต้น และ น้ำดื่ม ท่านละ 1 ขวด / วัน (สำหรับวันที่มีการจัดนำเที่ยว)

ค่ารถปรับอากาศนำเที่ยว



พร้อมคนขับรถ (กฎหมายไม่อนุญาตให้คนขับรถเกิน 12 ช.ม./วัน)

มัคคุเทศก์จากเมืองไทย



การบริการของมัคคุเทศก์จากเมืองไทย ตลอดการเดินทาง 1 ท่าน (ตามเงื่อนไขบริษัทฯ)

ประกันการเดินทาง



บริษัทฯได้จัดทำแผนประกันภัย Group tour โดยจะครอบคลุมการรักษากรณีลูกค้าติดเชื้อโควิด-19 หรืออุบัติเหตุต่างๆ ซึ่งเกิดขึ้นภายในวันเดินทาง และต้องทำการรักษาในโรงพยาบาลที่ประกันครอบคลุมการรักษาเท่านั้น

(เข้ารับรักษาในรูปแบบอื่นๆประกันจะไม่ครอบคลุม) ตามเงื่อนไขของกรมธรรม์

อัตราค่าบริการนี้ไม่รวม

ค่าใช้จ่ายส่วนตัวผู้เดินทาง
ที่นอกเหนือจากรายการระบุ



- ค่าหนังสือเดินทาง
- ค่าโทรศัพท์
- ค่าอาหาร เครื่องดื่ม
- ค่าซักรีด
- ค่าพาสปอร์ตต่างชาติ 4,000 บาท/ท่าน

ค่าธรรมเนียมวีซ่า
เข้าประเทศจีน



ค่าธรรมเนียมวีซ่าเข้าประเทศจีนของคนต่างชาติ
(สำหรับคนไทยยกเว้นวีซ่าเข้าจีนพำนักระยะสั้นไม่เกิน 30วัน)

กรณีสัมภาระเกิน



กรณีสัมภาระเกินท่านต้องเสียค่าปรับตามที่สายการบินเรียกเก็บเพิ่ม

ค่าภาษีต่างๆ



ค่า Vat 7% และ ค่าภาษีหัก ณ ที่จ่าย 3% และ ค่าภาษีทุกรายการคิดจากยอดบริการ, ค่าภาษีเดินทาง (ถ้ามีการเรียกเก็บ)

ค่าภาษีน้ำมันที่สายการบินเรียกเก็บเพิ่มภายหลังจากทางบริษัทฯได้ออกตั๋วเครื่องบินไปแล้ว

ค่าเปลี่ยนแปลงตั๋วต่างๆ



อาทิเช่น แก้ไขชื่อผู้เดินทาง, เปลี่ยนคนเดินทาง, เปลี่ยนเที่ยวบินกลับ (กรุณาสอบถามเจ้าหน้าที่)

ค่าพนักงานยกกระเป๋า



ค่าพนักงานยกกระเป๋าที่โรงแรม

ค่าทิปมัคคุเทศก์ คนขับรถ

ท่านละ 1,500 บาท/ท่าน ต่อทริปต่อผู้เดินทาง ขออนุญาตเก็บที่สนามบิน) สำหรับทิปส่วนตัว แล้วแต่ความพึงพอใจของลูกค้า



สำคัญ!!
กรุณาอ่านเงื่อนไขแบบท้ายโดยละเอียดเพื่อประโยชน์สูงสุดของท่าน

ทางบริษัทขอสงวนสิทธิ์ในการถือว่า ท่านยอมรับเงื่อนไขดังกล่าวแล้ว ทางบริษัทถือว่าจะไม่มีการฟ้องร้องใดๆ เนื่องจากท่านได้ยอมรับเงื่อนไขในการให้บริการแล้ว

ข้อควรทราบ

ทัวร์นี้จัดให้เฉพาะลูกค้าที่ประสงค์จะไปท่องเที่ยวตามรายการของทัวร์ทุกวันเท่านั้น

หากท่านไม่สามารถร่วมทัวร์ทุกวัน แค่สมัครมาร่วมทัวร์เพียงเพื่อการใช้ตั๋วเครื่องบินและที่พักในราคาพิเศษ หากท่านไม่แจ้ง และปรากฏว่าท่านไม่รวมทัวร์ในบางวัน ทางบริษัทจะคิดค่าดำเนินการในการแยกท่องเที่ยวเอง 250 USD (ก่อนซื้อทัวร์ จะต้องแจ้งความประสงค์ที่เป็นจริง เพื่อทางผู้จัดจะได้คิดค่าบริการที่เหมาะสม)หมายเหตุ หากการไปพบเพื่อนหรือญาติหรือไปติดต่อธุรกิจหรือท่องเที่ยวอิสระ ทำหลังจากที่รายการเสร็จสิ้นในแต่ละวันแล้ว ไม่เป็นเหตุที่ทางผู้จัด จะตัดการให้บริการท่านแต่อย่างใด*

- **โปรดตรวจสอบ PASSPORT** กรุณานำพาสปอร์ตติดตัวมาในวันเดินทาง พาสปอร์ตต้องมีอายุไม่ต่ำกว่า 6 เดือน หรือ 180 วัน ขึ้นไปก่อนการเดินทาง และต้องมีหน้ากระดาษอย่างต่ำ 6 หน้า
  หมายเหตุ : สำหรับผู้เดินทางที่อายุไม่ถึง 18 ปี และไม่ได้เดินทางกับบิดา มารดา ต้องมีจดหมายยินยอมให้บุตรเดินทางไปต่างประเทศจากบิดาหรือมารดาแนบมาด้วย
- **กรณีผู้เดินทางที่ต้องการความช่วยเหลือเป็นพิเศษ** การขอใช้วีลแชร์ที่สนามบิน กรุณาแจ้งบริษัทฯ อย่างน้อย 7 วันก่อนการเดินทาง หรือเริ่มตั้งแต่ท่านจองทัวร์ มิฉะนั้นทางบริษัทฯไม่สามารถจัดการได้ล่วงหน้า ทางบริษัทฯขอสงวนสิทธิ์ในการเรียกเก็บค่าใช้จ่ายตามจริงที่เกิดขึ้นกับผู้เดินทาง (ถ้ามี)
- **นั่งที่ Long Leg โดยปกติอยู่บริเวณทางออกประตูฉุกเฉิน และผู้ที่จะนั่งต้องมีคุณสมบัติตรงตามที่สายการบินกำหนด** เช่น ต้องเป็นผู้ที่มีร่างกายแข็งแรง และช่วยเหลือผู้อื่นได้อย่างรวดเร็ว ในกรณีที่เครื่องบินมีปัญหา เช่น สามารถเปิดประตูฉุกเฉินได้ (น้ำหนักประมาณ20กิโลกรัม) และอำนาจในการให้ที่นั่ง Long Leg ขึ้นอยู่กับทางเจ้าหน้าที่เช็คอินสายการบินตอนเวลาที่เช็คอินเท่านั้น

ราคาและเงื่อนไขในการจองทัวร์

► ทางบริษัทฯ **ขอรับมัดจำ 30,000 บาท** สำหรับการจองนับตั้งแต่วันจองภายใน 2 วัน

► กรุณาส่งสำเนาหน้าพาสปอร์ต พร้อมเอกสารชำระมัดจำค่าทัวร์

► ค่าทัวร์ส่วนที่เหลือต้องชำระก่อนวันเดินทางไม่น้อยกว่า 30 วัน หรือตามกำหนดชำระใน Invoice ที่แจ้งไว้

*กรณีบริษัทฯ จำเป็นต้องออกตั๋วก่อนท่านจำเป็นต้องชำระค่าทัวร์ส่วนที่เหลือตามที่บริษัทกำหนดแจ้งเท่านั้น

*หากไม่ชำระภายในระยะเวลาที่กำหนด บริษัทฯ ขอสงวนสิทธิ์ถือว่าท่าน ยกเลิกการเดินทางโดยอัตโนมัติ และขออนุญาตนำที่นั่งไปจัดสรรให้ลูกค้าท่านอื่นที่รออยู่ ทั้งนี้ หากชำระเงินไม่ครบตามจำนวนที่กำหนด จะถือว่าท่านยกเลิกการเดินทางโดยไม่มีเงื่อนไข

►กรณีจองทัวร์ น้อยกว่าวันเดินทาง 30 วัน

ทางบริษัทฯ ขอสงวนสิทธิ์ในการเก็บค่าทัวร์เต็มจำนวนทันทีในวันที่จองเท่านั้น

เมื่อเจ้าหน้าที่ได้รับข้อมูลพร้อมเงินชำระแล้ว ทางเจ้าหน้าที่จะจัดการนำรายชื่อพร้อมข้อมูลทั้งหมดไปทำการจองส่วนเกี่ยวข้องต่างๆ(ไม่สามารถปรับเปลี่ยนชื่อนามสกุลและผู้เดินทางได้)

เงื่อนไข และข้อกำหนดอื่นๆ



►**ราคาสำหรับผู้เดินทาง 20 ท่าน**
►**กรณีผู้เดินทาง 15 ท่านขึ้นไป : ออกเดินทางพร้อม หัวหน้าทัวร์ดูแลตลอดการเดินทาง**
► **กรณีผู้เดินทางน้อยกว่า 15 ท่าน : ออกเดินทางโดย ไม่มีหัวหน้าทัวร์ มีเอกสารแจกที่สนามบิน พร้อมเจ้าหน้าที่อำนวยความสะดวกก่อนเดินทาง และมีไกด์ท้องถิ่นรอรับที่ปลายทาง**

ขอสงวนสิทธิ์ในการบริหารจัดการโดยบริษัทจะคำนึงถึงลูกค้าเป็นสำคัญ โดยจัดไกด์สื่อสารภาษาไทยคอยรับและดูแลลูกค้าที่สนามบิน ขนาดของกรุ๊ปไซด์จำนวนผู้เดินทางอาจมีการปรับเพิ่มขึ้นได้โดยไม่ต้องแจ้งให้ทราบล่วงหน้า

►**กรณีมีผู้เดินทางไม่ถึงจำนวนที่กำหนด** หากจำนวนผู้เดินทางไม่ครบตามเงื่อนไข บริษัทขอสงวนสิทธิ์ในการพิจารณาดำเนินการดังต่อไปนี้ โดยจะแจ้งให้ทราบล่วงหน้าอย่างน้อย 7 วันก่อนวันเดินทาง

1. **จัดให้จอยทัวร์ (Join Tour)** บริษัทอาจนำผู้เดินทางไปรวมกับคณะทัวร์อื่นที่มีโปรแกรมและช่วงวันเดินทางใกล้เคียงกัน ทั้งนี้จะต้องได้รับความยินยอมจากผู้เดินทางก่อนการดำเนินการ และอาจมีการปรับเปลี่ยนราคาตามความเหมาะสม
2. **เลื่อนหรือยกเลิกการเดินทาง** บริษัทอาจพิจารณาเลื่อนวันเดินทาง หรือยกเลิกการเดินทาง โดยจะเสนอทางเลือกในการคืนเงินเต็มจำนวน หรือเก็บเป็นเครดิตสำหรับการเดินทางในครั้งถัดไป
3. **ปรับเพิ่มค่าบริการ** ในกรณีที่จำนวนผู้เดินทางน้อยกว่า 10 ท่าน แต่ยังมีความประสงค์เดินทาง บริษัทอาจพิจารณาปรับเพิ่มค่าบริการตามความเหมาะสม เพื่อให้สอดคล้องกับต้นทุน โดยจะแจ้งรายละเอียดให้ทราบก่อนการยืนยันการเดินทาง

►สงวนสิทธิ์ในการปรับเปลี่ยนราคาเพิ่ม หากมีการปรับขึ้นของภาษีน้ำมัน หรือภาษีใดๆ จากสายการบิน
►*สงวนสิทธิในเรื่องเที่ยวบินและตารางบิน ราคา และ รายการ เปลี่ยนแปลงหรือสับเปลี่ยนได้โดยมิต้องแจ้งให้ทราบล่วงหน้า

การคืนเงินจะดำเนินการตามขั้นตอนของบริษัท โดยใช้ระยะเวลาในการดำเนินการประมาณ 30 - 45 วัน นับจากวันที่ยืนยันการยกเลิกอย่างเป็นทางการ

- **กรณีที่ลูกค้าต้องออกตั๋วโดยสารภายในประเทศ** กรุณาติดต่อเจ้าหน้าที่ของบริษัทฯ เพื่อเช็คว่ากรุ๊ปมีการคอนเฟิร์มเดินทางก่อนทุกครั้ง เนื่องจากสายการบินอาจมีการปรับเปลี่ยนไฟล์ทบิน หรือเวลาบิน โดยไม่ได้แจ้งให้ทราบล่วงหน้า ทางบริษัทฯ จะไม่รับผิดชอบใด ๆ ในกรณี ถ้าท่านออกตั๋วภายในโดยไม่แจ้งให้ทราบและหากไฟล์ทบินมีการปรับเปลี่ยนเวลาบินเพราะถือว่าท่านยอมรับในเงื่อนไขดังกล่าว
- **กรุณา อย่าขีดเขียน ฉีก หรือประทับตราใดๆ ที่ไม่เกี่ยวข้อง ลงในหนังสือเดินทาง** หากทางสายการบินไม่อนุญาตให้ เช็คอิน หรือตำรวจตรวจคนเข้าเมืองประเทศนั้นๆ ปฏิเสธการเข้า-ออกประเทศ ทางบริษัทไม่รับผิดชอบทุกกรณี
- การให้บริการของรถนำเที่ยวมีข้อกำหนดตามกฎหมายช่วงเวลา 08:00น.-20:00น. ขอสงวนสิทธิ์ในการปรับเปลี่ยนการเดินทางตามสถานการณ์อย่างเหมาะสม
- **กรณีใช้หนังสือเดินทางราชการ (เล่มน้ำเงิน)** เดินทางเพื่อการท่องเที่ยวกับคณะทัวร์ หากท่านถูกปฏิเสธในการเข้า – ออกประเทศใดๆ ก็ตาม ทางบริษัทฯ ขอสงวนสิทธิ์ไม่คืนค่าทัวร์ และรับผิดชอบใด ๆ ทั้งสิ้น

กรณีลูกค้าถูกกรมแรงงานไทยไม่อนุญาตให้เดินทางออกนอกประเทศไทย หรือ เจ้าหน้าที่ตรวจคนเข้าเมืองประเทศปลายทาง (ต.ม ประเทศปลายทาง) ปฏิเสธการเดินทางเข้าประเทศ เนื่องด้วยดุลพินิจของเจ้าหน้าที่ ทางบริษัทฯ ไม่สามารถคืนค่าทัวร์ได้ เนื่องจากค่าใช้จ่ายต่างๆมีการจ่ายขาดไปหมดแล้ว *ค่าใช้จ่ายที่เกิดขึ้นจริง เช่น ค่ามัดจำตั๋วเครื่องบิน โรงแรม ค่าวีซ่า และค่าใช้จ่ายจำเป็นอื่นๆ

***หากท่านไม่เดินทางกลับพร้อมคณะทัวร์** ตั๋วเครื่องบินขากลับซึ่งยังไม่ได้ใช้ ไม่สามารถนำมาขอคืนเงินได้

***หากท่านไม่ใช้บริการใดๆ ไม่ว่าทั้งหมดหรือบางส่วน** ถือว่าท่านสละสิทธิ์ ไม่สามารถเรียกร้องขอคืนค่าบริการได้

***บริษัทฯ ขอสงวนสิทธิ์ที่จะไม่รับผิดชอบต่อค่าใช้จ่ายใดๆ ในกรณีที่เกิดเหตุสุดวิสัย** เช่น การยกเลิก หรือล่าช้าของสายการบิน อุบัติเหตุ ภัยธรรมชาติ การนัดหยุดงาน การจลาจล ที่เกิดเหนืออำนาจควบคุมของบริษัทฯ และสิ่งของสูญหายตามสถานที่ต่างๆ หรือการโจรกรรม ที่เกิดจากความประมาทของตัวนักท่องเที่ยวเอง

***บริษัทฯ จะทำหน้าที่เป็นตัวแทนในการเรียกร้องค่าชดใช้ จากสายการบิน, โรงแรมหรือบริษัทขนส่ง เมื่อเกิดการสูญหายของสัมภาระระหว่างการเดินทาง แต่จะไม่รับผิดชอบต่อการสูญหายดังกล่าว**

***บริษัทฯ จะทำหน้าที่เป็นตัวแทนในการเรียกร้องค่าชดใช้จากสายการบิน, โรงแรมหรือบริษัทขนส่ง** เมื่อเกิดการสูญหายของ สัมภาระระหว่างการเดินทาง แต่จะไม่รับผิดชอบต่อการสูญหายดังกล่าว

บริษัทฯ ขอสงวนสิทธิ์ที่จะเปลี่ยนแปลงรายการทัวร์ตามความเหมาะสม และสถานการณ์ต่างๆ ทั้งนี้ทางบริษัทฯ จะยึดถือและคำนึงถึงความปลอดภัย รวมถึงประโยชน์สูงสุดของลูกค้าส่วนมากเป็นสำคัญ

***กรณีเกิดความผิดพลาดจากบริการจากสายการบิน** (ความล่าช้าของเที่ยวบิน การยกเลิกเที่ยวบิน มีการยุบเที่ยวบินรวมกัน ตารางการการเดินทางมีการเปลี่ยนแปลง เนื่องจากสายการบินพิจารณาสถานการณ์แล้วว่า อยู่นอกเหนือความควบคุม หรือเหตุผลเชิงพาณิชย์ หรือเหตุผลทางด้านความปลอดภัย เป็นต้น) โปรดเข้าใจและรับทราบว่าผู้จัดจะไม่รับผิดชอบและไม่สามารถคืนค่าใช้จ่ายต่างๆ ได้ ในทุกกรณี ที่เกิดเหนืออำนาจควบคุมของบริษัทฯ

***ในกรณีที่เกิดเหตุใดๆ จนทำให้คณะทัวร์ไม่สามารถออกเดินทางได้** เช่น ลูกค้ากลุ่มใหญ่ยกเลิกการเดินทาง กะทันหัน ทางสายการบินเรียกที่นั่งคืนด้วยเหตุผลของสายการบิน ฯลฯ ทางผู้จัดจะพยายามหาโปรแกรมอื่นในราคาและช่วงเวลาใกล้เคียงกันทดแทน ขอให้ลูกค้าตระหนักดีว่าเหตุการณ์ดังกล่าวถือเป็นเหตุสุดวิสัยและเชื่อมั่นว่าผู้จัดได้พยายามอย่างสุดความสามารถโดยลูกค้าจะไม่ยกเหตุข้อนี้มาเป็นข้อเรียกร้องใดๆ กับบริษัทฯหากลูกค้าประสงค์รับเงินคืน ทางบริษัทฯ ยินดีคืนเงิน

เครื่องบินหมู่คณะ ไม่สามารถล็อกที่นั่งได้ ที่นั่งที่ได้อาจจะไม่ได้นั่งติดกัน และไม่สามารถเลือกแถวที่นั่งบนเครื่องบินได้ ซึ่งเป็นไปตามระบบสุ่มภายในเงื่อนไขของสายการบินดังกล่าว

ประเภทห้องพัก

ห้องพัก 2 ท่าน

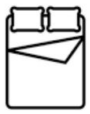

1 เตียงใหญ่ DOUBLE BED

หรือ

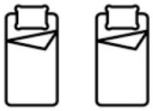

2 เตียงเล็ก TWIN BED

ห้องพัก 3 ท่าน



1 เตียงใหญ่ + 1 เตียงเล็ก หรือเสริมเตียง

หรือ



3 เตียงเล็ก TRIPLE BED

มาตรฐานของโรงแรม จะมีความแตกต่างกันกับมาตรฐานระดับสากล

ห้อง TRIPLE (ห้องสามเตียง) ***บางโรงแรมจะมีห้องพักประเภทสามเตียงไม่เพียงพอ รวมถึงบางโรงแรมอาจไม่มีบริการห้องประเภทนี้ ท่านจะได้พักเป็น ห้อง TWN (หรือ DBL) + เสริมเตียง หรือฟูกเสริม สำหรับ 1 ท่าน

**หากลูกค้าไม่สะดวกพักเป็นเตียงเสริมหรือฟูกเสริม ท่านสามารถติดต่อแจ้งเปลี่ยนเป็นพักเดี่ยวได้ (โดยมีค่าใช้จ่ายพักเดี่ยวเพิ่มเติม)

ห้อง DOUBLE (ห้องนอนคู่) **บางโรงแรมจะมีห้องประเภทนี้ไม่เพียงพอ ทางบริษัทจะจัดเป็นห้อง (TWIN) ให้ลูกค้าโดยอัตโนมัติ

กรณีครอบครัวใหญ่มีการรีเควสห้องพักคนละประเภท ห้องพักวันที่เข้าพัก อาจจะไม่ได้อยู่ใกล้กัน หรืออาจจะอยู่คนละชั้นเนื่องด้วยแต่ละโรงแรม มีการจัดการห้องพักแตกต่างกัน

เงื่อนไขการยกเลิก

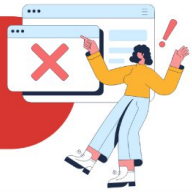

1. **กรณีที่เป็นราคาโปรโมชั่น** และ ซื้อขาดแบบมีเงื่อนไขกับทางสายการบินและทางผู้จัดปลายทาง จึงไม่มีการคืนเงินมัดจำ หรือค่าบริการทั้งหมดไม่ว่ากรณีใดๆทั้งสิ้น
2. **ยกเลิกการเดินทางในวันเดินทาง** ถูกปฏิเสธการเข้า ออกเมืองทั้งจากประเทศไทย และประเทศปลายทาง ไม่มีการคืนเงินทั้งหมดไม่ว่ากรณีใดๆทั้งสิ้น
3. **กรณีมีเหตุยกเลิกทัวร์** โดยไม่ใช่ความผิดของบริษัททัวร์ คืนเงินค่าทัวร์โดยหักค่าใช้จ่ายที่เกิดขึ้นจริง
   *ค่าใช้จ่ายที่เกิดขึ้นจริง เช่น ค่ามัดจำตั๋วเครื่องบิน โรงแรม ค่าวีซ่า และค่าใช้จ่ายจำเป็นอื่นๆ
4. **กรณีที่กองตรวจคนเข้าเมืองทั้งกรุงเทพฯ และในต่างประเทศ ปฏิเสธ**มิให้เดินทางออก หรือ เข้าประเทศที่ระบุ ไว้ในรายการเดินทาง บริษัทฯ ขอสงวนสิทธิ์ที่จะไม่คืนค่าทัวร์ไม่ว่ากรณีใดๆ ทั้งสิ้น

**กรณีนักท่องเที่ยวหรือตัวแทนจำหน่าย ต้องการขอรับเงินค่าบริการคืน นักท่องเที่ยวหรือตัวแทนจำหน่าย (ผู้ที่มีชื่อในเอกสารการจอง) จะต้องแฟกซ์ อีเมลล์ หรือ มาเซ็นเอกสารการขอรับเงินคืนที่บริษัท อย่างใดอย่างหนึ่ง เพื่อทำเรื่องขอรับเงินค่าบริการคืน โดยแนบหนังสือมอบอำนาจพร้อมหลักฐานประกอบการมอบอำนาจ หลักฐานการชำระเงินค่าบริการต่างๆ และหน้าสมุดบัญชีธนาคารที่ต้องการให้นำเงินเข้าให้ครบถ้วน โดยมีเงื่อนไขการคืนเงินค่าบริการ ตาม “ประกาศคณะกรรมการธุรกิจนำเที่ยวและมัคคุเทศก์ เรื่อง หลักเกณฑ์เกี่ยวกับการกำหนดอัตราการจ่ายเงินค่าบริการคืนให้แก่นักท่องเที่ยว พ.ศ. 2563” ดังนี้

วันที่ยกเลิกเดินทาง	เก็บเงินยกเลิกเดินทาง
ไม่น้อยกว่า **30** วันก่อนการเดินทาง (ไม่นับวันเดินทาง)	คืนเงินค่าทัวร์เต็มจำนวน ยกเว้น ค่าใช้จ่ายที่เกิดขึ้นจริงเพื่อการเตรียมการนำเที่ยวทั้งหมด เช่น ค่ามัดจำตั๋วเครื่อง โรงแรม ค่าวีซ่า และค่าใช้จ่ายจำเป็นอื่นๆ เป็นต้น
ไม่น้อยกว่า **15-29** วันก่อนเดินทาง (ไม่นับวันเดินทาง)	คืนเงินร้อยละ 50 ของค่าทัวร์ทั้งหมด ยกเว้น ค่าใช้จ่ายที่เกิดขึ้นจริงเพื่อการเตรียมการนำเที่ยว ทั้งหมด เช่น ค่ามัดจำตั๋วเครื่อง โรงแรม ค่าวีซ่า และค่าใช้จ่ายจำเป็นอื่นๆ เป็นต้น
น้อยกว่า **15** วันก่อนการเดินทาง	ทางบริษัทฯ ขอสงวนสิทธิ์ ไม่คืนเงินค่าทัวร์ทั้งหมด

** การจ่ายเงินคืนแก่นักท่องเที่ยวตามข้อกำหนดด้านบน ซึ่งมีการหักเงินในบางส่วนนั้น เนื่องจากทางบริษัทมีค่าใช้จ่ายที่ได้จ่ายจริงเพื่อการเตรียมการจัดนำเที่ยวไปแล้ว เช่น การมัดจำที่นั่งบัตรโดยสารเครื่องบินการจองที่พัก และ ค่าใช้จ่ายที่จำเป็นอื่นๆ เป็นต้น **