CENTER TOUR
TRAVEL GROUP
บริษัท เซ็นเตอร์ทัวร์ ทราเวลกรุ๊ป จำกัด เลขที่ ททท.11/12300
82/1 หมู่บ้านพฤกษาวิลเลจ 28/1 หมู่ 5 ต.เสาธงหิน อ.บางใหญ่ จ.นนทบุรี 11140
Tel : 02-157 9191-2 Fax : 02-157 9192 www.centertour.co.th
LINE : @centertour1

Zhangjiajie Furongzhen

จางเจียเจี้ย เมืองโบราณฝูหรงเจิ้น อุทยานจางเจียเจี้ย

5 วัน 4 คืน บินโดยสายการบิน Hainan Airlines (HU) 海南航空 HAINAN AIRLINES



วันที่	โปรแกรมเดินทาง	เช้า	เที่ยง	เย็น	โรงแรมที่พัก
D1	ไฟลท์บิน : BKK-DYG (11:15-15:40) กรุงเทพฯ (ท่าอากาศยานสุวรรณภูมิ) – จีน (ท่าอากาศยานนานาชาติจางเจียเจี้ย เหอหัว) – เมืองโบราณฝูหรงเจิ้น – ชมวิวกลางคืนของน้ำตกฝูหรงเจิ้น		✈	🍽	FURONG LIJING HOTEL 4* หรือเทียบเท่า
D2	น้ำตกพันปีฝูหรงเจิ้นช่วงกลางวัน – ถนนโบราณอู่หลีซือป่าน – เดินทางสู่จางเจียเจี้ย – ลานสกีในร่มจางเจียเจี้ย – นวดเท้าแบบจีนโบราณ	🍽	🍽	🍽	FAIRFIELD BY MARRIOTT TIANMENSHAN 5* หรือเทียบเท่า
D3	วัดเก่าผู่กวงฉาน – ชมวิวหุบเขาไป้จ้างเสียผ่านหน้าต่างรถระหว่างการเดินทาง – อุทยานจางเจียเจี้ย – นั่งรถชัตเทิลบัสภายในอุทยาน (ใช้ช่องทางด่วน) – ขึ้นลิฟต์แก้วไป่หลง VIP Fast Track – เที่ยวชมหยวนเจียเจี้ย – หุบเขาอวตาร – สะพานอันดับหนึ่งใต้หล้า และจุดชมวิวสำคัญ – นั่งกระเช้าเทียนจือซาน – เมืองโบราณต้าหยงยามค่ำคืน	🍽	🍽	🍽	
D4	ถ้ำมังกรเหลือง (รวมล่องเรือภายในถ้ำ) – ร้านหยก – ร้านชา – สะพานแกรนด์แคนยอนจางเจียเจี้ย ประสบการณ์ขึ้นบอลลูนจำลอง VR 4D – เข้าชมตึกมหัศจรรย์ 72 ฉีโหลว	🍽	🍽	🍽	
D5	ร้านยาสมุนไพร – วังเก่าโบราณชนเผ่าถู่เจีย – ชมภาพวาดทรายจวินเซิง – ส่งท่าอากาศยานนานาชาติจางเจียเจี้ย เหอหัว – กรุงเทพฯ (ท่าอากาศยานสุวรรณภูมิ) ไฟลท์บิน : DYG-BKK (17:20-19:45)	🍽	🍽	✈	
มื้อพิเศษ : อาหารท้องถิ่น อาหารเกาหลี ไก่ตุ๋นโสมเกาหลี ปิ้งย่างเกาหลี บริษัทฯ ขอสงวนสิทธิ์จัดตามความเหมาะสมของโปรแกรมท่องเที่ยว					

วันแรก กรุงเทพฯ (ท่าอากาศยานสุวรรณภูมิ) – จีน (ท่าอากาศยานนานาชาติจางเจียเจี้ยเหอหัว) – เมืองโบราณฝูหรงเจิ้น

“ พาสปอร์ตตัวจริงถือติดตัวมาในวันเดินทางด้วยนะคะ ”

โปรดสังเกตป้ายต้อนรับที่สนามบิน “ IMG WORLD”

โดยมีหัวหน้าทัวร์และเจ้าหน้าที่คอยให้การต้อนรับอำนวยความสะดวก

กรณีผู้โดยสารไม่ได้มาเช็คอิน และไม่ได้ทำการยกเลิกการจองก่อนเวลาปิดเคาน์เตอร์เช็คอิน
หรือไม่ได้มาขึ้นเครื่องหลังจากเช็คอินเรียบร้อยแล้ว สายการบินอาจเรียกเก็บค่าธรรมเนียมกับผู้โดยสาร

ผู้โดยสารขาออก	หน้าเคาน์เตอร์	สายการบิน	ประตูทางเข้า
08:00 น.	**R**	Hainan Airlines (HU)	**8,9**

ขอสงวนสิทธิ์เปลี่ยนแปลงเที่ยวบิน และตารางการบินของสายการบินตามที่ได้อนุมัติ
ทั้งนี้เวลาเที่ยวบินและน้ำหนักกระเป๋าอาจมีการเปลี่ยนแปลงได้ตามประกาศของสายการบิน



15:40 น. เดินทางถึง **ท่าอากาศยานนานาชาติจางเจียเจี้ย เหอหัว (Zhangjiajie Hehua International Airport – DYG)** ตั้งอยู่ในเขตหย่งติ้ง เมืองจางเจียเจี้ย มณฑลหูหนาน ประเทศจีน เป็นสนามบินหลักสำหรับนักท่องเที่ยวที่เดินทางมายังจางเจียเจี้ย หลังผ่านพิธีการตรวจคนเข้าเมืองและรับสัมภาระเรียบร้อยแล้ว เวลาท้องถิ่นของประเทศจีนเร็วกว่าประเทศไทย 1 ชั่วโมง เพื่อความสะดวกในการนัดหมาย กรุณาปรับนาฬิกาของท่านเป็นเวลาท้องถิ่น

นำท่านสัมผัสเสน่ห์ยามค่ำคืน**เมืองโบราณฝูหรงเจิ้น (Furong Ancient Town)** เมืองโบราณริมหน้าผาแห่งมณฑลหูหนาน ชมบ้านเรือนไม้แบบดั้งเดิมที่เรียงรายลดหลั่นตามแนวเขา และไฮไลต์สำคัญคือ น้ำตกฝูหรงเจิ้น ที่ไหลผ่านใจกลางเมืองอย่างงดงาม เพลิดเพลินกับบรรยากาศเมืองเก่า ถนนหินโบราณ และวิถีชีวิตท้องถิ่นที่ผสมผสานวัฒนธรรมชนเผ่าถู่เจีย เหมาะสำหรับเดินเล่น ถ่ายภาพ และชมความงามของเมืองโบราณที่มีเอกลักษณ์ โดยเฉพาะยามค่ำคืนที่แสงไฟสะท้อนสายน้ำ สร้างบรรยากาศราวกับเมืองในเทพนิยาย

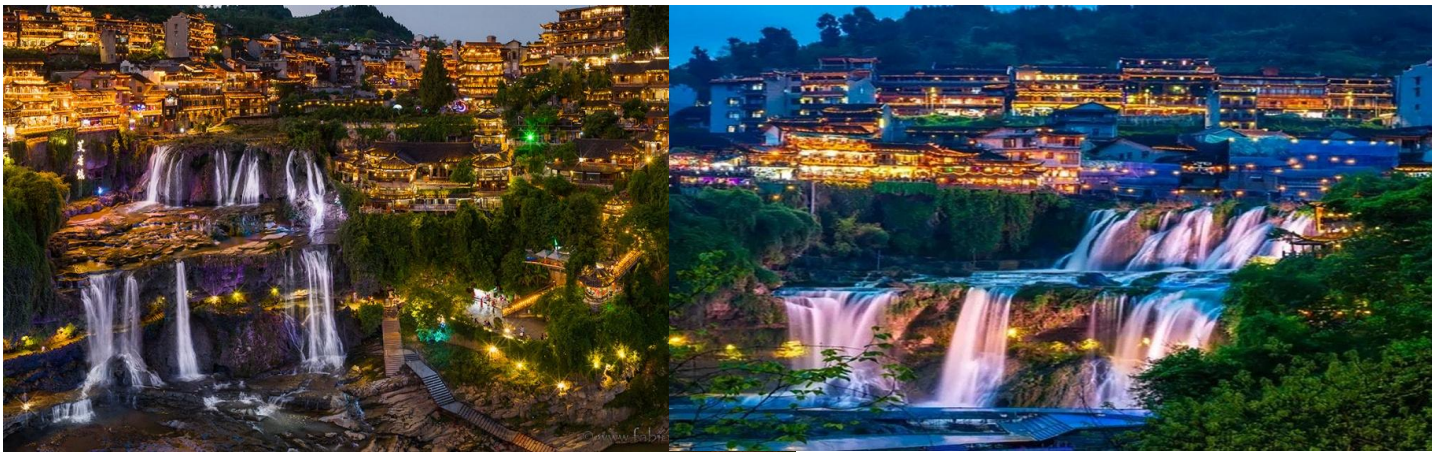

อาหารเย็น (มื้อที่1)

รับประทานอาหารท้องถิ่น ชมวิวน้ำตกยามค่ำคืน

ได้เวลาสมควรนำท่านเข้าที่พัก FURONG LIJING HOTEL 4 ดาว หรือเทียบเท่า

วันที่สอง	น้ำตกพันปีฝูหรงเจิ้นช่วงกลางวัน – ถนนโบราณอู่หลีซือป่าน – เดินทางสู่จางเจียเจี้ย – ลานสกีในร่มจางเจียเจี้ย – นวดเท้าแบบจีนโบราณ

เช้า รับประทานอาหารเช้า ที่ ห้องอาหารโรงแรม (2)

นำท่าน **ชมน้ำตกฝูหรง (Furong Waterfall)** น้ำตกขนาดใหญ่ที่ตั้งอยู่ภายในเมืองโบราณฝูหรงเจิ้น มณฑลหูหนาน มีความสูงประมาณ 60 เมตร สายน้ำไหลจากหน้าผาลงสู่แม่น้ำโหย่วสุ่ย สามารถเดินชมเส้นทางด้านหลังม่านน้ำ ซึ่งเป็นจุดเด่นของน้ำตกแห่งนี้ และชมถ้ำหินที่อยู่บริเวณด้านหลังน้ำตก ระหว่างเส้นทางสามารถมองเห็นน้ำตกและตัวเมืองโบราณจากมุมต่าง ๆ น้ำตกฝูหรงมีปริมาณน้ำแตกต่างกันตามฤดูกาลและปริมาณฝน จึงอาจมีความแรงและความกว้างของสายน้ำแตกต่างกันในแต่ละช่วงเวลา หมายเหตุ: ปริมาณน้ำตก ขึ้นอยู่กับสภาพอากาศและฤดูกาล


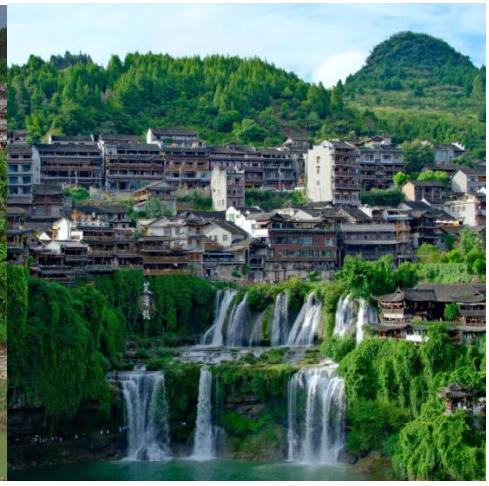

เที่ยวชม **ถนนโบราณอู่หลีซือป่าน (Wuli Shiban Street)** ถนนสายวัฒนธรรมที่มีเสน่ห์ของเมืองฝูหรงเจิ้น โดดเด่นด้วยทางเดินหินและบรรยากาศสถาปัตยกรรมแบบจีนดั้งเดิม ให้ท่านได้สัมผัสวิถีชีวิตท้องถิ่น เดินเล่นถ่ายภาพ และเพลิดเพลินกับการเลือกซื้อสินค้าพื้นเมือง ของฝาก และของที่ระลึกตามอัธยาศัย




อาหารกลางวัน (มื้อที่3)

รับประทานอาหารท้องถิ่น ณ ภัตตาคาร

เดินทางจากฝูหรงเจิ้นสู่จางเจียเจี้ย ใช้เวลาประมาณ 1–1.5 ชั่วโมง

ลานสกีในร่มจางเจียเจี้ย (Zhangjiajie Ice & Snow World) ศูนย์กิจกรรมหิมะและสกีในร่มขนาดใหญ่ ภายในจำลองบรรยากาศฤดูหนาวด้วยลานหิมะที่สามารถเล่นกิจกรรมได้ตลอดทั้งปี ไม่ว่าจะเป็นการเล่นสกีบนลานสำหรับผู้เริ่มต้นและระดับกลาง สนุกกับกิจกรรม Snow Tubing นั่งห่วงยางไถลบนหิมะ รถบั๊มเปอร์บนลานน้ำแข็ง และกิจกรรมสันทนาการท่ามกลางหิมะ (รวมถุงมือ เสื้อกันหนาว เลือกเล่นสกี / สโนว์บอร์ด / เลื่อนหิมะ 1 อย่าง)

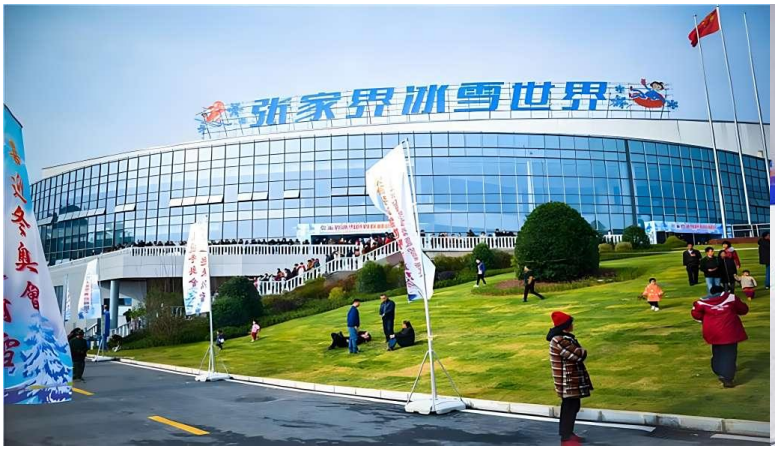



นวดเท้าแบบจีนโบราณ (Traditional Chinese Foot Massage) นำท่านสัมผัสประสบการณ์การนวดเท้าแบบจีนโบราณ ศาสตร์การดูแลสุขภาพตามภูมิปัญญาจีนที่สืบทอดกันมายาวนาน โดยเน้นการนวดกดจุดบริเวณฝ่าเท้า เพื่อช่วยผ่อนคลายความเมื่อยล้าจากการเดินทาง กระตุ้นความรู้สึกผ่อนคลาย และคืนความสดชื่นให้ร่างกาย พร้อมสัมผัสเอกลักษณ์วัฒนธรรมการดูแลสุขภาพแบบจีนดั้งเดิม (ไม่รวมค่าทิป 20 หยวน)




อาหารเย็น (มื้อที่4)

บริการท่านด้วย บุฟเฟต์หมูสามชั้นปิ้งย่างเกาหลี

ได้เวลาสมควรนำท่านเข้าที่พัก FAIRFIELD BY MARRIOTT 5 ดาว หรือเทียบเท่า

วันที่สาม	วัดเก่าผู่กวงฉาน – ชมวิวหุบเขาไป้จ้างเสียผ่านหน้าต่างรถระหว่างการเดินทาง – อุทยานจางเจียเจี้ย – นั่งรถชัตเทิลบัสภายในอุทยาน (ใช้ช่องทางด่วน) – ขึ้นลิฟต์แก้วไป่หลง VIP Fast Track – เที่ยวชมหยวนเจียเจี้ย – หุบเขาอวตาร – สะพานอันดับหนึ่งใต้หล้า และจุดชมวิวสำคัญ – นั่งกระเช้าเทียนจือซาน – เมืองโบราณต้าหยงยามค่ำคืน

เช้า รับประทานอาหารเช้า ณ ห้องอาหารโรงแรม (5)

นำท่านเที่ยวชม **วัดผู่กวงฉาน (Puguang Chan Temple)** วัดพุทธเก่าแก่ใจกลางเมืองจางเจียเจี้ย สร้างขึ้นในปี ค.ศ. 1413 สมัยราชวงศ์หมิง และได้รับการบูรณะในสมัยราชวงศ์ชิง โดดเด่นด้วยสถาปัตยกรรมจีนโบราณที่ผสมผสานศิลปะจากหลายยุคสมัย ภายในประกอบด้วยวิหารพระมหาวีระ หอระฆัง หอกลอง หอพระอรหันต์ 18 องค์ และวิหารเจ้าแม่กวนอิม นอกจากนี้ยังเป็นกลุ่มอาคารศาสนสถานที่ผสมผสานวัฒนธรรมพุทธ เต๋า และขงจื๊อ สะท้อนความเชื่อและศิลปวัฒนธรรมจีนดั้งเดิม





ชมวิวหุบเขาไป้จ้างเสีย (Baizhang Gorge) ผ่านหน้าต่างรถระหว่างการเดินทาง สัมผัสความยิ่งใหญ่ของภูเขาหินสูงตระหง่าน หน้าผาสูงชัน และธรรมชาติอันเขียวขจีที่ทอดยาวตลอดสองข้างทาง เพลิดเพลินกับทิวทัศน์อันเป็นเอกลักษณ์ของจางเจียเจี้ยผ่านหน้าต่างรถ พร้อมเก็บภาพความประทับใจตลอดเส้นทาง




อาหารกลางวัน (มื้อที่6)

รับประทานอาหารท้องถิ่น ณ ภัตตาคาร

อุทยานแห่งชาติจางเจียเจี้ย (Zhangjiajie National Forest Park) อุทยานป่าไม้แห่งชาติแห่งแรกของจีน (ปี 1982) และส่วนหนึ่งของเขตทัศนียภาพอู่ลิ่งหยวน มรดกโลกทางธรรมชาติของยูเนสโก (ปี 1992) มีเสาหินทรายควอตซ์พุ่งขึ้นจากหุบเขานับพันต้น เป็นแรงบันดาลใจให้ภูเขาลอยฟ้าในภาพยนตร์ *Avatar* เดินทางภายในอุทยานด้วยรถชัตเทิลของอุทยาน




นั่งรถรับส่งภายในอุทยานขึ้นลิฟต์แก้วไป่หลง (Bailong Elevator) ลิฟต์กลางแจ้งที่สูงที่สุดในโลก สูงประมาณ 326 เมตร ไต่ขึ้นแนวหน้าผาด้วยผนังกระจกใส ใช้เวลาเพียงประมาณ 1–2 นาทีจากหุบเขาขึ้นสู่ที่ราบหยวนเจียเจี้ย

รวม VIP Fast Track




นำท่านชม **หยวนเจียเจี้ย (Yuanjiajie)** ตื่นตากับยอดเขาหินทรายรูปร่างแปลกตา **ชมภูเขาอวตาร และสะพานอันดับหนึ่งใต้หล้า** สะพานหินธรรมชาติที่เกิดจากการกัดเซาะของหินทราย ตั้งอยู่เหนือช่องเขาภายในเขตอุทยานแห่งชาติจางเจียเจี้ย มีความสูงจากพื้นหุบเขาประมาณ 357 เมตร และมีความยาวประมาณ 20 เมตร บริเวณโดยรอบเป็นกลุ่มเสาหินทรายสูงชันและป่าไม้

นั่งรถรับส่งสู่เขาเทียนจื่อซาน (Tianzi Mountain) ภูเขาโอรสสวรรค์ ขึ้นชมทิวเขาที่ได้รับการขนานนามว่า “ราชาแห่งขุนเขา” จุดสูงสุดประมาณ 1,262 เมตร ชมจุดชมวิวอย่าง ยอดเขาพู่กันหยก (Imperial Brush Peaks) และสวนสาธารณะเหอหลง (Helong Park) จากนั้นลงเขาด้วย **กระเช้าเทียนจื่อซาน** (รวมในราคา เฉพาะขาลง หากเจอกรณีอากาศไม่ดีรถข้ามเขาไม่ได้ ทางทัวร์ขอเปลี่ยนเป็นลิฟต์แก้วขึ้นลง)




เมืองโบราณต้าหยงยามค่ำคืน (Dayong Ancient City Night Tour) เมืองโบราณใจกลางเมืองจางเจียเจี้ย ที่ได้ชื่อมาจาก "ต้าหยง" ชื่อเดิมของเมืองจางเจียเจี้ยในอดีต ตื่นตากับสถาปัตยกรรมจีนโบราณและอาคารไม้แบบดั้งเดิมของชนเผ่าถู่เจีย ที่ประดับประดาด้วยแสงไฟสีทองงดงามยามค่ำคืน ให้ท่านเดินเล่นชมถนนโบราณ ถ่ายภาพ ชิมอาหารพื้นเมือง และเลือกซื้อของฝากตามอัธยาศัย





อาหารเย็น (มื้อที่7)

บริการท่านด้วย ซัมเกทังข้าวตัง (ไก่ตุ๋นโสมเกาหลี)

ได้เวลาสมควรนำท่านกลับเข้าที่พัก

วันที่สี่	ถ้ำมังกรเหลือง – ร้านหยก – ร้านชา – สะพานแกรนด์แคนยอนจางเจียเจี้ย ประสบการณ์ขึ้นบอลลูนจำลองVR4D – เข้าชมตึกมหัศจรรย์ 72 ฉีโหลว
เช้า	รับประทานอาหารเช้า ณ ห้องอาหารโรงแรม (8)

นำท่านชม **ถ้ำหวงหลง (Huanglong Cave)** ถ้ำหินปูนขนาดใหญ่ในเขตอู่หลิงหยวน มีความยาวรวมประมาณ 7.5 กิโลเมตร ภายในถ้ำประกอบด้วยโถงถ้ำ ทางเดิน และลำน้ำใต้ดิน ชมหินงอกหินย้อยและเสาหินปูนที่เกิดจากการสะสมของแร่ธาตุเป็นเวลานาน ภายในถ้ำมีการจัดระบบไฟส่องสว่างและเส้นทางสำหรับนักท่องเที่ยว มีล่องเรือในลำน้ำใต้ดิน ชมโถงถ้ำและหินงอกหินย้อยจากทางน้ำ ทั้งนี้ เส้นทางและการล่องเรืออาจปรับเปลี่ยนตามสภาพอากาศและการบริหารจัดการของสถานที่ (รวมค่าล่องเรือ)




นำท่านแวะชม **ร้านหยกและอัญมณี** เลือกชมเครื่องประดับหยกและอัญมณีหลากหลายรูปแบบ ให้ท่านเลือกซื้อเป็นของฝากหรือของที่ระลึก และแวะชม **ร้านชา** สัมผัสวัฒนธรรมการดื่มชาของจีน พร้อมชิมชาหอมกรุ่นหลากหลายชนิด และเลือกซื้อชาเป็นของฝากหรือของที่ระลึกตามอัธยาศัย

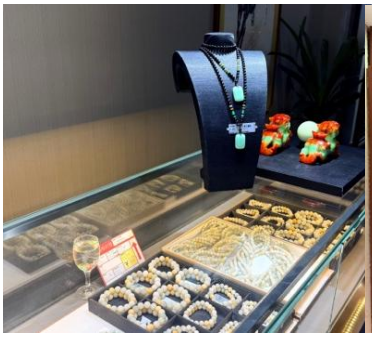



อาหารกลางวัน (มื้อที่9)

บริการท่านด้วย ชุดอาหารเกาหลี (โพซัม + บิบิมบับ + ซุปเต้าเจี้ยว)

นำท่านชม **สะพานกระจกแกรนด์แคนยอน (Zhangjiajie Grand Canyon Glass Bridge)** สะพานกระจกขนาดใหญ่ที่ทอดข้ามหุบเขาในเขตอู่หลิงหยวน มีพื้นเป็นกระจกใส สามารถมองเห็นหุบเขาและป่าไม้ด้านล่างจากบนสะพาน โดยสะพานมีความยาวประมาณ 430 เมตร และสูงจากพื้นหุบเขาประมาณ 400 เมตร เป็นหนึ่งในจุดท่องเที่ยวสำคัญของจางเจียเจี้ย รวมตั๋วค่าขึ้นสะพานกระจกไป-กลับ ทั้งนี้ การเปิดให้บริการอาจเปลี่ยนแปลงตามสภาพอากาศและการบริหารจัดการของสถานที่




อีกหนึ่งกิจกรรมที่เป็นไฮไลท์ก็คือ **VR 4 มิติ (4D VR Experience)** จำลองการนั่งบอลลูนชมอุทยานจางเจียเจี้ยโดยรอบแบบ 360 องศา จะใช้เวลาประมาณ 10 นาที โดยตลอดการชมจะมีเสียงบรรยายเป็นภาษาอังกฤษให้ได้ฟังกันด้วย การขึ้นบอลลูน 4 มิติ จะต้องเดินข้ามสะพานแก้วมาอีกฝั่ง และนักท่องเที่ยวจะได้รับผ้าคาดตาเพื่อป้องกันไม่ให้ตัวแว่น 4 มิติเปื้อน (รวมค่าขึ้นสะพานกระจกและกิจกรรมบอลลูนจำลอง VR)




อาหารเย็น (มื้อที่10)

รับประทานอาหารท้องถิ่น ณ ภัตตาคาร

นำท่านชม **ตึกมหัศจรรย์ 72 ฉีโหลว (72 Qilou)** ตื่นตากับสถาปัตยกรรมที่ได้รับแรงบันดาลใจจากบ้านเรือนพื้นเมืองของชนเผ่าถู่เจีย โดดเด่นด้วยแสงไฟประดับยามค่ำคืน ให้ท่านเดินชมบรรยากาศและถ่ายภาพตามอัธยาศัย พร้อม **ชมการแสดงพื้นเมืองจางเจียเจี้ย (รอบ 18.30 น. / 19.30 น. / 20.00 น.)** (รวมค่าเข้าชม) การแสดงอาจมีการเปลี่ยนแปลง



ได้เวลาสมควรนำท่านกลับเข้าที่พัก

วันที่ห้า	ร้านยาสมุนไพร – วังเก่าโบราณชนเผ่าถู่เจีย – ชมภาพวาดทรายจวินเชิง – ส่งท่าอากาศยานนานาชาติจางเจียเจี้ย เหอหัว – กรุงเทพฯ (ท่าอากาศยานสุวรรณภูมิ)
เช้า	รับประทานอาหารเช้า ณ ห้องอาหารโรงแรม (11)

นำท่านแวะชม **ร้านยาสมุนไพรจีน** เรียนรู้เรื่องราวของสมุนไพรและภูมิปัญญาจีน พร้อมเลือกชมผลิตภัณฑ์สมุนไพรหลากหลายชนิด และเลือกซื้อเป็นของฝาก





นำท่านเที่ยวชม **วังเก่าโบราณชนเผ่าถู่เจีย (Tujia Folk Customs Park)** แหล่งท่องเที่ยวเชิงวัฒนธรรมที่จำลองรูปแบบชุมชนและพระราชวังของผู้นำชนเผ่าถู่เจียในอดีต โดดเด่นด้วยสถาปัตยกรรมไม้และหินแบบดั้งเดิม โดยเฉพาะอาคารเก้าชั้น (Nine-Storey Diaojiaolou) ซึ่งเป็นอาคารไม้ยกพื้นสูงตามเอกลักษณ์บ้านเรือนชนเผ่าถู่เจีย ภายในจัดแสดงเครื่องแต่งกาย ผ้าทอพื้นเมือง งานปัก งานหัตถกรรม และสิ่งของเครื่องใช้โบราณ นอกจากนี้ยังมีการแสดงศิลปวัฒนธรรมพื้นบ้าน เช่น ระบำเหมาโกซือ (Maogusi Dance) และระบำโบกมือ (Baishou Dance) ถ่ายทอดประเพณีและวิถีชีวิตของชนเผ่าถู่เจีย




อาหารกลางวัน (มื้อที่12)

รับประทานอาหารท้องถิ่น ณ ภัตตาคาร

นำท่านสู่ **พิพิธภัณฑ์ภาพวาดทราย** (Sand Painting Museum) หรือ จวินเซิงฮวาเยี้ยน เมืองจางเจียเจี้ย เป็นพิพิธภัณฑ์ซึ่งจัดแสดงภาพวาดของ *หลี่จวินเซิง* ศิลปินผู้ที่ริเริ่มศิลปะแบบใหม่ที่เรียกกันว่า จิตรกรรมภาพจากเม็ดทราย ที่ใช้วัสดุธรรมชาติ เช่น กรวดสี เม็ดทราย กิ่งไม้ และหิน มาจัดแต่งเป็นภาพทิวทัศน์ สัตว์ และดอกไม้ โดยเฉพาะที่เกี่ยวข้องกับเมืองจางเจียเจี้ย เช่น ความงดงามของอุทยานแห่งชาติจางเจียเจี้ย และภูเขาหินทรายในพิพิธภัณฑ์มี 2 ชั้น ชั้นล่างจะมีส่วนที่แสดงตัวอย่างกรวดสีและเม็ดทรายที่ใช้ในการสร้างสรรค์ผลงานภาพวาด และผลงานภาพวาด โดยชั้นหนึ่งนี้นักท่องเที่ยวสามารถถ่ายภาพได้ ส่วนชั้นสองก็มีการจัดแสดงภาพวาดเช่นเดียวกันแต่จะไม่อนุญาตให้ถ่ายภาพ



สมควรแก่เวลานำท่านเดินทางสู่ สนามบินจางเจียเจี้ย เหอหัว

ขอสงวนสิทธิ์เปลี่ยนแปลงเที่ยวบิน และตารางการบินของสายการบินตามที่ได้อนุมัติ

ทั้งนี้เวลาเที่ยวบินและน้ำหนักกระเป๋าอาจมีการเปลี่ยนแปลงได้ตามประกาศของสายการบิน



19:45 น. เดินทางถึง**สนามบินสุวรรณภูมิ** โดยสวัสดิภาพพร้อมความประทับใจ

รายการเดินทางครั้งนี้ขอเปลี่ยนแปลงตามความเหมาะสม เนื่องจากสภาวะอากาศ การเมือง สายการบิน การจราจร ช่วงฤดูกาล ช่วงเทศกาลของเมืองต่าง ๆ หรือเหตุการณ์ที่อยู่เหนือการควบคุมเป็นต้น บริษัทฯ จะปรับเปลี่ยนโดยคำนึงถึงผลประโยชน์ของลูกค้าเป็นสำคัญ บริษัทจะไม่รับผิดชอบและไม่สามารถคืนค่าใช้จ่ายต่าง ๆ ได้ ในทุกกรณี เพื่อไม่ขัดต่อกฎหมายแรงงาน เรื่อง จำนวนชั่วโมงเวลาการขับรถ ไม่เกิน 6-12 ชั่วโมงต่อวัน

อัตราค่าบริการ และเงื่อนไขรายการท่องเที่ยว

วันเดินทาง 5 วัน 4 คืน	จำนวนคน/กรุ๊ป	ราคาผู้ใหญ่	พักเดี่ยว
05-09 มี.ค. 70	20+1	28,500.-	6,000.-
12-16 มี.ค. 70	20+1	28,500.-	6,000.-
19-23 มี.ค. 70	20+1	28,500.-	6,000.-
26-30 มี.ค. 70	20+1	28,500.-	6,000.-
02-06 เม.ย. 70	20+1	28,500.-	6,000.-
09-13 เม.ย. 70	20+1	30,500.-	8,000.-
16-20 เม.ย. 70	20+1	28,500.-	6,000.-
23-27 เม.ย. 70	20+1	28,500.-	6,000.-
30 เม.ย.-04 พ.ค. 70	20+1	30,500.-	8,000.-
07-11 พ.ค. 70	20+1	28,500.-	6,000.-
14-18 พ.ค. 70	20+1	28,500.-	6,000.-
21-25 พ.ค. 70	20+1	28,500.-	6,000.-

ราคาทัวร์ข้างต้นยังไม่รวมค่าทิปมัคคุเทศก์ท้องถิ่น และคนขับรถ 2,000 บาท/ท่าน/ทริป

หัวหน้าทัวร์ที่ดูแลคณะจากเมืองไทยตามแต่ท่านจะเห็นสมควร

โปรแกรมทัวร์ไม่มีราคาเด็ก เนื่องจากเป็นราคาพิเศษ

** ราคา INFANT (อายุไม่ถึง 2 ปี บริบูรณ์ ณ วันเดินทางกลับ) **ท่านละ 4,500 บาท**

อัตราค่าบริการนี้รวม

ค่าตั๋วเครื่องบิน
ไป-กลับ



ชั้นประหยัดพร้อมค่าภาษีสนามบินทุกแห่ง ค่าน้ำหนักกระเป๋าเดินทางตามรายการทัวร์ข้างต้น

ค่าที่พักโรงแรม
พัก 2-3 ท่าน



ตามโรงแรมที่ระบุไว้ในรายการหรือ ระดับใกล้เคียงกัน

ค่าเข้าชมสถานที่ต่างๆ



ตามที่ระบุไว้ในรายการทัวร์ข้างต้น

ค่าภาษี



ภาษีสนามบิน และค่าภาษีน้ำมันตามรายการทัวร์

ค่าอาหาร



ค่าอาหาร ตามที่ระบุไว้ในรายการทัวร์ข้างต้น และ น้ำดื่ม ท่านละ 1 ขวด / วัน (สำหรับวันที่มีการจัดนำเที่ยว)

ค่ารถปรับอากาศนำเที่ยว



พร้อมคนขับรถ (กฎหมายไม่อนุญาตให้คนขับรถเกิน 12 ช.ม./วัน)

มัคคุเทศก์จากเมืองไทย



การบริการของมัคคุเทศก์จากเมืองไทย ตลอดการเดินทาง 1 ท่าน (ตามเงื่อนไขบริษัทฯ)

ประกันการเดินทาง



บริษัทฯได้จัดทำแผนประกันภัย Group tour โดยจะครอบคลุมการรักษากรณีลูกค้าติดเชื้อโควิด-19 หรืออุบัติเหตุต่างๆ ซึ่งเกิดขึ้นภายในวันเดินทาง และต้องทำการรักษาในโรงพยาบาลที่ประกันครอบคลุมการรักษาเท่านั้น

(เข้ารับรักษาในรูปแบบอื่นๆประกันจะไม่ครอบคลุม) ตามเงื่อนไขของกรมธรรม์

อัตราค่าบริการนี้ไม่รวม

ค่าใช้จ่ายส่วนตัวผู้เดินทาง

ที่นอกเหนือจากรายการระบุ



- ค่าหนังสือเดินทาง
- ค่าโทรศัพท์
- ค่าอาหาร เครื่องดื่ม
- ค่าซักรีด
- ค่าพาสปอร์ตต่างชาติ 4,000 บาท/ท่าน

ค่าธรรมเนียมวีซ่า

เข้าประเทศจีน



ค่าธรรมเนียมวีซ่าเข้าประเทศจีนของคนต่างชาติ
(สำหรับคนไทยยกเว้นวีซ่าเข้าจีนพำนักระยะสั้นไม่เกิน 30วัน)

กรณีสัมภาระเกิน



กรณีสัมภาระเกินท่านต้องเสียค่าปรับตามที่สายการบินเรียกเก็บเพิ่ม

ค่าภาษีต่างๆ



ค่า Vat 7% และ ค่าภาษีหัก ณ ที่จ่าย 3% และ ค่าภาษีทุกรายการคิดจากยอดบริการ, ค่าภาษีเดินทาง (ถ้ามีการเรียกเก็บ)

ค่าภาษีน้ำมันที่สายการบินเรียกเก็บเพิ่มภายหลังจากทางบริษัทฯได้ออกตั๋วเครื่องบินไปแล้ว

ค่าเปลี่ยนแปลงตั๋วต่างๆ



อาทิเช่น แก้ไขชื่อผู้เดินทาง, เปลี่ยนคนเดินทาง, เปลี่ยนเที่ยวบินกลับ (กรุณาสอบถามเจ้าหน้าที่)

ค่าพนักงานยกกระเป๋า



ค่าพนักงานยกกระเป๋าที่โรงแรม

ค่าทิปมัคคุเทศก์ คนขับรถ

ท่านละ 2,000 บาท/ท่าน ต่อทริปต่อผู้เดินทาง ขออนุญาตเก็บที่สนามบิน) สำหรับทิปส่วนตัว แล้วแต่ความพึงพอใจของลูกค้า



สำคัญ!!
กรุณาอ่านเงื่อนไขแนบท้ายโดยละเอียดเพื่อประโยชน์สูงสุดของท่าน

ทางบริษัทขอสงวนสิทธิ์ในการถือว่า ท่านยอมรับเงื่อนไขดังกล่าวแล้ว ทางบริษัทถือว่าจะไม่มีการฟ้องร้องใดๆ เนื่องจากท่านได้ยอมรับเงื่อนไขในการให้บริการแล้ว

ข้อควรทราบ

ทัวร์นี้จัดให้เฉพาะลูกค้าที่ประสงค์จะไปท่องเที่ยวตามรายการของทัวร์ทุกวันเท่านั้น

หากท่านไม่สามารถร่วมทัวร์ทุกวัน แค่สมัครมาร่วมทัวร์เพียงเพื่อการใช้ตั๋วเครื่องบินและที่พักในราคาพิเศษ หากท่านไม่แจ้ง และปรากฏว่าท่านไม่รวมทัวร์ในบางวัน ทางบริษัทจะคิดค่าดำเนินการในการแยกท่องเที่ยวเอง 250 USD (ก่อนซื้อทัวร์ จะต้องแจ้งความประสงค์ที่เป็นจริง เพื่อทางผู้จัดจะได้คิดค่าบริการที่เหมาะสม)หมายเหตุ หากการไปพบเพื่อนหรือญาติหรือไปติดต่อธุรกิจหรือท่องเที่ยวอิสระ ทำหลังจากที่รายการเสร็จสิ้นในแต่ละวันแล้ว ไม่เป็นเหตุที่ทางผู้จัด จะตัดการให้บริการท่านแต่อย่างใด*

- **โปรดตรวจสอบ PASSPORT :** กรุณานำพาสปอร์ตติดตัวมาในวันเดินทาง พาสปอร์ตต้องมีอายุไม่ต่ำกว่า 6 เดือน หรือ 180 วัน ขึ้นไปก่อนการเดินทาง และต้องมีหน้ากระดาษอย่างต่ำ 6 หน้า
  หมายเหตุ : สำหรับผู้เดินทางที่อายุไม่ถึง 18 ปี และไม่ได้เดินทางกับบิดา มารดา ต้องมีจดหมายยินยอมให้บุตรเดินทางไปต่างประเทศจากบิดาหรือมารดาแนบมาด้วย
- **ในกรณีที่ลูกค้าต้องออกตั๋วโดยสารภายในประเทศ กรุณาติดต่อเจ้าหน้าที่ของบริษัทฯ เพื่อเช็คว่ากรุ๊ปมีการคอนเฟิร์มเดินทางก่อนทุกครั้ง** เนื่องจากสายการบินอาจมีการปรับเปลี่ยนไฟล์ทบิน หรือเวลาบิน โดยไม่ได้แจ้งให้ทราบล่วงหน้า ทางบริษัทฯ จะไม่รับผิดชอบใด ๆ ในกรณี ถ้าท่านออกตั๋วภายในโดยไม่แจ้งให้ทราบและหากไฟล์ทบินมีการปรับเปลี่ยนเวลาบินเพราะถือว่าท่านยอมรับในเงื่อนไขดังกล่าว
- **กรณีผู้เดินทางที่ต้องการความช่วยเหลือเป็นพิเศษ** เช่น การขอใช้วีลแชร์ที่สนามบิน กรุณาแจ้งบริษัทฯ อย่างน้อย 7 วันก่อนการเดินทาง หรือเริ่มตั้งแต่ท่านจองทัวร์ มิฉะนั้นทางบริษัทฯไม่สามารถจัดการได้ล่วงหน้า ทางบริษัทฯขอสงวนสิทธิ์ในการเรียกเก็บค่าใช้จ่ายตามจริงที่เกิดขึ้นกับผู้เดินทาง (ถ้ามี)
- **นั่งที่ Long Leg โดยปกติอยู่บริเวณทางออกประตูฉุกเฉิน และผู้ที่จะนั่งต้องมีคุณสมบัติตรงตามที่สายการบินกำหนด** เช่น ต้องเป็นผู้ที่มีร่างกายแข็งแรง และช่วยเหลือผู้อื่นได้อย่างรวดเร็ว ในกรณีที่เครื่องบินมีปัญหา เช่น สามารถเปิดประตูฉุกเฉินได้ (น้ำหนักประมาณ20กิโลกรัม) และอำนาจในการให้ที่นั่ง Long Leg ขึ้นอยู่กับทางเจ้าหน้าที่เช็คอินสายการบินตอนเวลาที่เช็คอินเท่านั้น

ราคาและเงื่อนไขในการจองทัวร์

► ทางบริษัทฯ **ขอรับมัดจำ 15,000 บาท** สำหรับการจองนับตั้งแต่วันจองภายใน 2 วัน

► กรุณาส่งสำเนาหน้าพาสปอร์ต พร้อมเอกสารชำระมัดจำค่าทัวร์

► ค่าทัวร์ส่วนที่เหลือต้องชำระก่อนวันเดินทางไม่น้อยกว่า 30 วัน หรือตามกำหนดชำระใน Invoice ที่แจ้งไว้

*กรณีบริษัทฯ จำเป็นต้องออกตั๋วก่อนท่านจำเป็นต้องชำระค่าทัวร์ส่วนที่เหลือตามที่บริษัทกำหนดแจ้งเท่านั้น

*หากไม่ชำระภายในระยะเวลาที่กำหนด บริษัทฯ ขอสงวนสิทธิ์ถือว่าท่าน ยกเลิกการเดินทางโดยอัตโนมัติ และขออนุญาตนำที่นั่งไปจัดสรรให้ลูกค้าท่านอื่นที่รออยู่ ทั้งนี้ หากชำระเงินไม่ครบตามจำนวนที่กำหนด จะถือว่าท่านยกเลิกการเดินทางโดยไม่มีเงื่อนไข

►กรณีจองทัวร์ น้อยกว่าวันเดินทาง 30 วัน

ทางบริษัทฯ ขอสงวนสิทธิ์ในการเก็บค่าทัวร์เต็มจำนวนทันทีในวันที่จองเท่านั้น

เมื่อเจ้าหน้าที่ได้รับข้อมูลพร้อมเงินชำระแล้ว ทางเจ้าหน้าที่จะจัดการนำรายชื่อพร้อมข้อมูลทั้งหมดไปทำการจองส่วนเกี่ยวข้องต่างๆ(ไม่สามารถปรับเปลี่ยนชื่อนามสกุลและผู้เดินทางได้)

เงื่อนไข และข้อกำหนดอื่นๆ



►**ราคาสำหรับผู้เดินทาง 20 ท่าน**
►**กรณีผู้เดินทาง 15 ท่านขึ้นไป : ออกเดินทางพร้อม หัวหน้าทัวร์ดูแลตลอดการเดินทาง**
► **กรณีผู้เดินทางน้อยกว่า 15 ท่าน : ออกเดินทางโดย ไม่มีหัวหน้าทัวร์ มีเอกสารแจกที่สนามบิน พร้อมเจ้าหน้าที่อำนวยความสะดวกก่อนเดินทาง และมีไกด์ท้องถิ่นรอรับที่ปลายทาง**

ขอสงวนสิทธิ์ในการบริหารจัดการโดยบริษัทจะคำนึงถึงลูกค้าเป็นสำคัญ โดยจัดไกด์สื่อสารภาษาไทยคอยรับและดูแลลูกค้าที่สนามบิน ขนาดของกรุ๊ปไซด์จำนวนผู้เดินทางอาจมีการปรับเพิ่มขึ้นได้โดยไม่ต้องแจ้งให้ทราบล่วงหน้า

►**กรณีมีผู้เดินทางไม่ถึงจำนวนที่กำหนด** หากจำนวนผู้เดินทางไม่ครบตามเงื่อนไข บริษัทขอสงวนสิทธิ์ในการพิจารณาดำเนินการดังต่อไปนี้ โดยจะแจ้งให้ทราบล่วงหน้าอย่างน้อย 7 วันก่อนวันเดินทาง

1. **จัดให้จอยทัวร์ (Join Tour)** บริษัทอาจนำผู้เดินทางไปรวมกับคณะทัวร์อื่นที่มีโปรแกรมและช่วงวันเดินทางใกล้เคียงกัน ทั้งนี้จะต้องได้รับความยินยอมจากผู้เดินทางก่อนการดำเนินการ และอาจมีการปรับเปลี่ยนราคาตามความเหมาะสม
2. **เลื่อนหรือยกเลิกการเดินทาง** บริษัทอาจพิจารณาเลื่อนวันเดินทาง หรือยกเลิกการเดินทาง โดยจะเสนอทางเลือกในการคืนเงินเต็มจำนวน หรือเก็บเป็นเครดิตสำหรับการเดินทางในครั้งถัดไป
3. **ปรับเพิ่มค่าบริการ** ในกรณีที่จำนวนผู้เดินทางน้อยกว่า 10 ท่าน แต่ยังมีความประสงค์เดินทาง บริษัทอาจพิจารณาปรับเพิ่มค่าบริการตามความเหมาะสม เพื่อให้สอดคล้องกับต้นทุน โดยจะแจ้งรายละเอียดให้ทราบก่อนการยืนยันการเดินทาง

►สงวนสิทธิ์ในการปรับเปลี่ยนราคาเพิ่ม หากมีการปรับขึ้นของภาษีน้ำมัน หรือภาษีใดๆ จากสายการบิน
►*สงวนสิทธิในเรื่องเที่ยวบินและตารางบิน ราคา และ รายการ เปลี่ยนแปลงหรือสับเปลี่ยนได้โดยมิต้องแจ้งให้ทราบล่วงหน้า

การคืนเงินจะดำเนินการตามขั้นตอนของบริษัท โดยใช้ระยะเวลาในการดำเนินการประมาณ 30 - 45 วัน นับจากวันที่ยืนยันการยกเลิกอย่างเป็นทางการ

- **กรณีที่ลูกค้าต้องออกตั๋วโดยสารภายในประเทศ** กรุณาติดต่อเจ้าหน้าที่ของบริษัทฯ เพื่อเช็คว่ากรุ๊ปมีการคอนเฟิร์มเดินทางก่อนทุกครั้ง เนื่องจากสายการบินอาจมีการปรับเปลี่ยนไฟล์ทบิน หรือเวลาบิน โดยไม่ได้แจ้งให้ทราบล่วงหน้า ทางบริษัทฯ จะไม่รับผิดชอบใด ๆ ในกรณี ถ้าท่านออกตั๋วภายในโดยไม่แจ้งให้ทราบและหากไฟล์ทบินมีการปรับเปลี่ยนเวลาบินเพราะถือว่าท่านยอมรับในเงื่อนไขดังกล่าว
- **กรุณา อย่าขีดเขียน ฉีก หรือประทับตราใดๆ ที่ไม่เกี่ยวข้อง ลงในหนังสือเดินทาง** หากทางสายการบินไม่อนุญาตให้ เช็คอิน หรือตำรวจตรวจคนเข้าเมืองประเทศนั้นๆ ปฏิเสธการเข้า-ออกประเทศ ทางบริษัทไม่รับผิดชอบทุกกรณี
- การให้บริการของรถนำเที่ยวมีข้อกำหนดตามกฎหมายช่วงเวลา 08:00น.-20:00น. ขอสงวนสิทธิ์ในการปรับเปลี่ยนการเดินทางตามสถานการณ์อย่างเหมาะสม
- **กรณีใช้หนังสือเดินทางราชการ (เล่มน้ำเงิน)** เดินทางเพื่อการท่องเที่ยวกับคณะทัวร์ หากท่านถูกปฏิเสธในการเข้า – ออกประเทศใดๆ ก็ตาม ทางบริษัทฯ ขอสงวนสิทธิ์ไม่คืนค่าทัวร์ และรับผิดชอบใด ๆ ทั้งสิ้น

กรณีลูกค้าถูกกรมแรงงานไทยไม่อนุญาตให้เดินทางออกนอกประเทศไทย หรือ เจ้าหน้าที่ตรวจคนเข้าเมืองประเทศปลายทาง (ต.ม ประเทศปลายทาง) ปฏิเสธการเดินทางเข้าประเทศ เนื่องด้วยดุลพินิจของเจ้าหน้าที่ ทางบริษัทฯ ไม่สามารถคืนค่าทัวร์ได้ เนื่องจากค่าใช้จ่ายต่างๆมีการจ่ายขาดไปหมดแล้ว *ค่าใช้จ่ายที่เกิดขึ้นจริง เช่น ค่ามัดจำตั๋วเครื่องบิน โรงแรม ค่าวีซ่า และค่าใช้จ่ายจำเป็นอื่นๆ

***หากท่านไม่เดินทางกลับพร้อมคณะทัวร์** ตั๋วเครื่องบินขากลับซึ่งยังไม่ได้ใช้ ไม่สามารถนำมาขอคืนเงินได้

***หากท่านไม่ใช้บริการใดๆ ไม่ว่าทั้งหมดหรือบางส่วน** ถือว่าท่านสละสิทธิ์ ไม่สามารถเรียกร้องขอคืนค่าบริการได้

***บริษัทฯ ขอสงวนสิทธิ์ที่จะไม่รับผิดชอบต่อค่าใช้จ่ายใดๆ ในกรณีที่เกิดเหตุสุดวิสัย** เช่น การยกเลิก หรือล่าช้าของสายการบิน อุบัติเหตุ ภัยธรรมชาติ การนัดหยุดงาน การจลาจล ที่เกิดเหนืออำนาจควบคุมของบริษัทฯ และสิ่งของสูญหายตามสถานที่ต่างๆ หรือการโจรกรรม ที่เกิดจากความประมาทของตัวนักท่องเที่ยวเอง

***บริษัทฯ จะทำหน้าที่เป็นตัวแทนในการเรียกร้องค่าชดใช้ จากสายการบิน, โรงแรมหรือบริษัทขนส่ง เมื่อเกิดการสูญหายของสัมภาระระหว่างการเดินทาง แต่จะไม่รับผิดชอบต่อการสูญหายดังกล่าว**

***บริษัทฯ จะทำหน้าที่เป็นตัวแทนในการเรียกร้องค่าชดใช้จากสายการบิน, โรงแรมหรือบริษัทขนส่ง** เมื่อเกิดการสูญหายของ สัมภาระระหว่างการเดินทาง แต่จะไม่รับผิดชอบต่อการสูญหายดังกล่าว

บริษัทฯ ขอสงวนสิทธิ์ที่จะเปลี่ยนแปลงรายการทัวร์ตามความเหมาะสม และสถานการณ์ต่างๆ ทั้งนี้ทางบริษัทฯ จะยึดถือและคำนึงถึงความปลอดภัย รวมถึงประโยชน์สูงสุดของลูกค้าส่วนมากเป็นสำคัญ

***กรณีเกิดความผิดพลาดจากบริการจากสายการบิน** (ความล่าช้าของเที่ยวบิน การยกเลิกเที่ยวบิน มีการยุบเที่ยวบินรวมกัน ตารางการการเดินทางมีการเปลี่ยนแปลง เนื่องจากสายการบินพิจารณาสถานการณ์แล้วว่า อยู่นอกเหนือความควบคุม หรือเหตุผลเชิงพาณิชย์ หรือเหตุผลทางด้านความปลอดภัย เป็นต้น) โปรดเข้าใจและรับทราบว่าผู้จัดจะไม่รับผิดชอบและไม่สามารถคืนค่าใช้จ่ายต่างๆ ได้ ในทุกกรณี ที่เกิดเหนืออำนาจควบคุมของบริษัทฯ

***ในกรณีที่เกิดเหตุใดๆ จนทำให้คณะทัวร์ไม่สามารถออกเดินทางได้** เช่น ลูกค้ากลุ่มใหญ่ยกเลิกการเดินทางกะทันหัน ทางสายการบินเรียกที่นั่งคืนด้วยเหตุผลของสายการบิน ฯลฯ ทางผู้จัดจะพยายามหาโปรแกรมอื่นในราคาและช่วงเวลาใกล้เคียงกันทดแทน ขอให้ลูกค้าตระหนักดีว่าเหตุการณ์ดังกล่าวถือเป็นเหตุสุดวิสัยและเชื่อมั่นว่าผู้จัดได้พยายามอย่างสุดความสามารถโดยลูกค้าจะไม่ยกเหตุข้อนี้มาเป็นข้อเรียกร้องใดๆ กับบริษัทฯหากลูกค้าประสงค์รับเงินคืน ทางบริษัทฯ ยินดีคืนเงิน

เครื่องบินหมู่คณะ ไม่สามารถล็อกที่นั่งได้ ที่นั่งที่ได้อาจจะไม่ได้นั่งติดกัน และไม่สามารถเลือกแถวที่นั่งบนเครื่องบินได้ ซึ่งเป็นไปตามระบบสุ่มภายในเงื่อนไขของสายการบินดังกล่าว

ประเภทห้องพัก

ห้องพัก 2 ท่าน



1 เตียงใหญ่ DOUBLE BED

หรือ

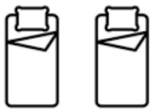

2 เตียงเล็ก TWIN BED

ห้องพัก 3 ท่าน



1 เตียงใหญ่ + 1 เตียงเล็ก หรือเสริมเตียง

หรือ



3 เตียงเล็ก TRIPLE BED

 มาตรฐานของโรงแรม จะมีความแตกต่างกันกับมาตรฐานระดับสากล

ห้อง TRIPLE (ห้องสามเตียง) ***บางโรงแรมจะมีห้องพักประเภทสามเตียงไม่เพียงพอ รวมถึงบางโรงแรมอาจไม่มีบริการห้องประเภทนี้ ท่านจะได้พักเป็น ห้อง TWN (หรือ DBL) + เสริมเตียง หรือฟูกเสริม สำหรับ 1 ท่าน
**หากลูกค้าไม่สะดวกพักเป็นเตียงเสริมหรือฟูกเสริม ท่านสามารถติดต่อแจ้งเปลี่ยนเป็นพักเดี่ยวได้ (โดยมีค่าใช้จ่ายพักเดี่ยวเพิ่มเติม)

ห้อง DOUBLE (ห้องนอนคู่) **บางโรงแรมจะมีห้องประเภทนี้ไม่เพียงพอ ทางบริษัทจะจัดเป็นห้อง (TWIN) ให้ลูกค้าโดยอัตโนมัติ

กรณีครอบครัวใหญ่มีการรีเควสห้องพักคนละประเภท ห้องพักวันที่เข้าพัก อาจจะไม่ได้อยู่ใกล้กัน หรืออาจจะอยู่คนละชั้นเนื่องด้วยแต่ละโรงแรม มีการจัดการห้องพักแตกต่างกัน

เงื่อนไขการยกเลิก



1. **กรณีที่เป็นราคาโปรโมชั่น** และ ซื้อขาดแบบมีเงื่อนไขกับทางสายการบินและทางผู้จัดปลายทาง จึงไม่มีการคืนเงินมัดจำ หรือค่าบริการทั้งหมดไม่ว่ากรณีใดๆทั้งสิ้น
2. **ยกเลิกการเดินทางในวันเดินทาง** ถูกปฏิเสธการเข้า ออกเมืองทั้งจากประเทศไทย และประเทศปลายทาง ไม่มีการคืนเงินทั้งหมดไม่ว่ากรณีใดๆทั้งสิ้น
3. **กรณีมีเหตุยกเลิกทัวร์** โดยไม่ใช่ความผิดของบริษัททัวร์ คืนเงินค่าทัวร์โดยหักค่าใช้จ่ายที่เกิดขึ้นจริง
   *ค่าใช้จ่ายที่เกิดขึ้นจริง เช่น ค่ามัดจำตั๋วเครื่องบิน โรงแรม ค่าวีซ่า และค่าใช้จ่ายจำเป็นอื่นๆ
4. **กรณีที่กองตรวจคนเข้าเมืองทั้งกรุงเทพฯ และในต่างประเทศ ปฏิเสธ**มิให้เดินทางออก หรือ เข้าประเทศที่ระบุ ไว้ในรายการเดินทาง บริษัทฯ ขอสงวนสิทธิ์ที่จะไม่คืนค่าทัวร์ไม่ว่ากรณีใดๆ ทั้งสิ้น

**กรณีนักท่องเที่ยวหรือตัวแทนจำหน่าย ต้องการขอรับเงินค่าบริการคืน นักท่องเที่ยวหรือตัวแทนจำหน่าย (ผู้ที่มีชื่อในเอกสารการจอง) จะต้องแฟกซ์ อีเมลล์ หรือ มาเซ็นเอกสารการขอรับเงินคืนที่บริษัท อย่างใดอย่างหนึ่ง เพื่อทำเรื่องขอรับเงินค่าบริการคืน โดยแนบหนังสือมอบอำนาจพร้อมหลักฐานประกอบการมอบอำนาจ หลักฐานการชำระเงินค่าบริการต่างๆ และหน้าสมุดบัญชีธนาคารที่ต้องการให้นำเงินเข้าให้ครบถ้วน โดยมีเงื่อนไขการคืนเงินค่าบริการ ตาม “ประกาศคณะกรรมการธุรกิจนำเที่ยวและมัคคุเทศก์ เรื่อง หลักเกณฑ์เกี่ยวกับการกำหนดอัตราการจ่ายเงินค่าบริการคืนให้แก่นักท่องเที่ยว พ.ศ. 2563” ดังนี้

วันที่ยกเลิกเดินทาง	เก็บเงินยกเลิกเดินทาง
ไม่น้อยกว่า **30** วันก่อนการเดินทาง (ไม่นับวันเดินทาง)	คืนเงินค่าทัวร์เต็มจำนวน ยกเว้น ค่าใช้จ่ายที่เกิดขึ้นจริงเพื่อการเตรียมการนำเที่ยวทั้งหมด เช่น ค่ามัดจำตั๋วเครื่อง โรงแรม ค่าวีซ่า และค่าใช้จ่ายจำเป็นอื่นๆ เป็นต้น
ไม่น้อยกว่า **15-29** วันก่อนเดินทาง (ไม่นับวันเดินทาง)	คืนเงินร้อยละ 50 ของค่าทัวร์ทั้งหมด ยกเว้น ค่าใช้จ่ายที่เกิดขึ้นจริงเพื่อการเตรียมการนำเที่ยว ทั้งหมด เช่น ค่ามัดจำตั๋วเครื่อง โรงแรม ค่าวีซ่า และค่าใช้จ่ายจำเป็นอื่นๆ เป็นต้น
น้อยกว่า **15** วันก่อนการเดินทาง	ทางบริษัทฯ ขอสงวนสิทธิ์ ไม่คืนเงินค่าทัวร์ทั้งหมด

** การจ่ายเงินคืนแก่นักท่องเที่ยวตามข้อกำหนดด้านบน ซึ่งมีการหักเงินในบางส่วนนั้น เนื่องจากทางบริษัทมีค่าใช้จ่ายที่ได้จ่ายจริงเพื่อการเตรียมการจัดนำเที่ยวไปแล้ว เช่น การมัดจำที่นั่งบัตรโดยสารเครื่องบินการจองที่พัก และ ค่าใช้จ่ายที่จำเป็นอื่นๆ เป็นต้น **