CENTER TOUR TRAVEL GROUP
บริษัท เซ็นเตอร์ทัวร์ ทราเวลกรุ๊ป จำกัด เลขที่ ทนท.11/12300
82/1 หมู่บ้านพฤกษาวิลเลจ 28/1 หมู่ 5 ต.เสาธงหิน อ.บางใหญ่ จ.นนทบุรี 11140
Tel : 02-157 9191-2 Fax : 02-157 9192 www.centertour.co.th
LINE : @centertour1

เที่ยว 2 เมือง มาเก๊า จูไห่ 4วัน 3คืน

CHIMELONG OCEAN KINGDOM อควาเรียมที่ใหญ่ที่สุดในโลก

เที่ยวสวนสนุกเต็มวัน สักการะเจ้าแม่กวนอิม อิสระช้อปปิ้งจุใจ

พัก CHIMELONG SPACESHIP HOTEL ในสวนสนุก 2 คืน AIR MACAU



วันที่	โปรแกรมเดินทาง	เช้า	เที่ยง	เย็น	โรงแรมที่พัก
D1	ไฟลท์บิน BKK-MFM NX995 10.35–14.25 กรุงเทพฯ (ท่าอากาศยานสุวรรณภูมิ) – ท่าอากาศยานนานาชาติมาเก๊า – เดินทางสู่จูไห่โดยรถโค้ช – เช็คอิน Chimelong Spaceship Hotel		✈	🍽	CHIMELONG SPACESHIP HOTEL (ในสวนสนุก)
D2	เที่ยวเต็มวันในสวนสนุก CHIMELONG OCEAN KINGDOM อาณาจักรโลกใต้ทะเลและสวนสนุกระดับโลก – (รวมบัตรเข้าสวนสนุก)	🍽	X	X	CHIMELONG SPACESHIP HOTEL (ในสวนสนุก)
D3	CHIMELONG SPACESHIP PARK สนุกกับสวนสนุกในร่ม ธีมอวกาศสุดอลังการ (รวมบัตรเข้าสวนสนุก) – เดินทางกลับมาเก๊า	🍽	X	X	RIO HOTEL MACAU 4 ดาวหรือเทียบเท่า
D4	วัดอาม่า – เจ้าแม่กวนอิมริมทะเล – โบสถ์เซนต์ปอล – ศาลเจ้านาจา – เซนาโด้สแควร์ – The Venetian – เดินทางสู่ท่าอากาศยานนานาชาติมาเก๊า – กรุงเทพฯ (ท่าอากาศยานสุวรรณภูมิ) ไฟลท์บิน MFM-BKK NX992 18.55–21.10	🍽	🍽	✈	

วันแรก กรุงเทพฯ (ท่าอากาศยานสุวรรณภูมิ) – ท่าอากาศยานนานาชาติมาเก๊า – เดินทางสู่จูไห่ โดยรถโค้ช – เช็คอิน Chimelong Spaceship Hotel

“ พาสปอร์ตตัวจริงถือติดตัวมาในวันเดินทางด้วยนะคะ ”

โปรดสังเกตป้ายต้อนรับที่สนามบิน “ IMG WORLD ”

โดยมีหัวหน้าทัวร์และเจ้าหน้าที่คอยให้การต้อนรับอำนวยความสะดวก

กรณีผู้โดยสารไม่ได้มาเช็คอิน และไม่ได้ทำการยกเลิกการจองก่อนเวลาปิดเคาน์เตอร์เช็คอิน
หรือไม่ได้มาขึ้นเครื่องหลังจากเช็คอินเรียบร้อยแล้ว สายการบินอาจเรียกเก็บค่าธรรมเนียมกับผู้โดยสาร

ผู้โดยสารขาออก	เคาน์เตอร์	สายการบิน	ประตูทางเข้า
เวลา 07:30 น.	**U**	Air Macau	**10**

ขอสงวนสิทธิ์เปลี่ยนแปลงเที่ยวบิน และตารางการบินของสายการบินตามที่ได้อนุมัติ
ทั้งนี้เวลาเที่ยวบินและน้ำหนักกระเป๋าอาจมีการเปลี่ยนแปลงได้ตามประกาศของสายการบิน

สายการบิน	เส้นทาง	เลขที่เที่ยวบิน	เวลาออก	เวลาถึง
Air Macau (NX)	BKK-MFM	NX995	10:35	14:25

น้ำหนักกระเป๋าใต้ท้องเครื่อง 32 กิโลกรัม ถือขึ้นเครื่อง 7 กิโลกรัม
(มีบริการอาหารร้อนและเครื่องดื่มให้บริการบนเครื่อง)

14.25 น. **เดินทางถึงท่าอากาศยานนานาชาติมาเก๊า** เป็นท่าอากาศยานแห่งเดียวในเขตบริหารพิเศษมาเก๊า ประเทศจีน ตั้งอยู่ปลายสุดของเกาะไทปา เปิดใช้งานเมื่อปี พ.ศ. 2538 หลังจากนั้นสนามบินแห่งนี้ได้กลายเป็นจุดหมายหลักในการเดินทางระหว่างจีนแผ่นดินใหญ่และไต้หวัน ในปี พ.ศ. 2549 หลังจากนั้นนำท่านผ่านพิธีการตรวจคนเข้าเมือง และรับสัมภาระ *เวลาท้องถิ่นเร็วกว่าประเทศไทย 1 ชั่วโมง (เพื่อความสะดวกในการนัดหมาย กรุณาปรับนาฬิกาของท่านเป็นเวลาท้องถิ่น)*

จากนั้นนำท่าน**เดินทางสู่จูไห่**โดยรถโค้ช เป็นนครระดับจังหวัดตั้งอยู่ริมฝั่งตะวันตกของชะวากทะเลของแม่น้ำเพิร์ล บนชายฝั่งตอนกลางของมณฑลกวางตุ้งตอนใต้ สาธารณรัฐประชาชนจีน อยู่บริเวณมุมตะวันออกเฉียงใต้ของดินดอนสามเหลี่ยมปากแม่น้ำเพิร์ล ความหมายของจูไห่เมื่อแปลตรงตัวคือ "ทะเลไข่มุก"
ใช้เวลาเดินทางประมาณ 45 นาที – 1 ชั่วโมง ทั้งนี้ ระยะเวลาอาจมีการเปลี่ยนแปลงขึ้นอยู่กับสภาพการจราจร และระยะเวลาการผ่านพิธีการตรวจคนเข้าเมืองบริเวณด่านพรมแดนระหว่างมาเก๊าและจูไห่ในวันเดินทาง

นำท่านเข้าพักที่ **Chimelong Spaceship Hotel** การผจญภัยพักผ่อนที่ไม่เหมือนใครในเมือง จูไห่ (Zhuhai), มณฑลกวางตุ้ง ประเทศจีน ภายในโรงแรมตกแต่งด้วยแนวคิดโลกแห่งอนาคต ผสมผสานเทคโนโลยีทันสมัย พร้อมสิ่งอำนวยความสะดวกครบครัน และสามารถเดินทางเชื่อมต่อสู่สวนสนุกและแหล่งท่องเที่ยวภายในรีสอร์ทได้อย่างสะดวกสบาย เติมเต็มค่ำคืนแห่งการพักผ่อนให้สนุกสนานและน่าประทับใจตลอดการเข้าพัก



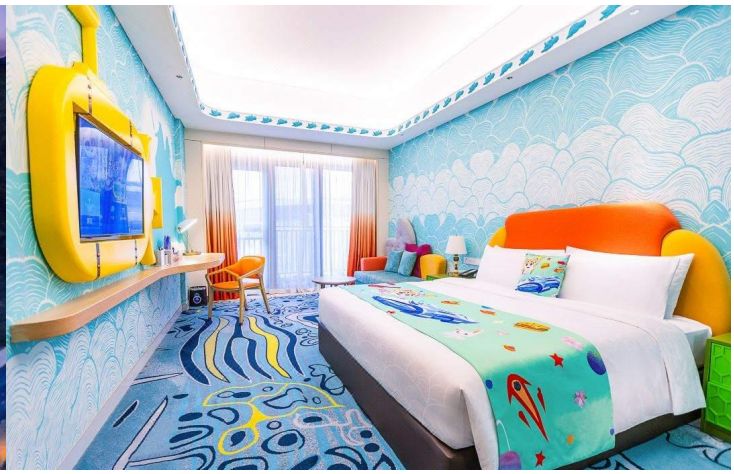

อาหารเย็น (มื้อที่1)

บริการบุฟเฟ่ต์สุดพิเศษจากทางโรงแรม ให้ท่านเลือกทานอย่างอิสระ

วันที่สอง	เที่ยวเต็มวันในสวนสนุก CHIMELONG OCEAN KINGDOM อาณาจักรโลกใต้ทะเล และสวนสนุกระดับโลก – (รวมบัตรเข้าสวนสนุก)
เช้า	รับประทานอาหารเช้า ณ ห้องอาหารของโรงแรม (มื้อที่2)

นำท่านเข้าสวนสนุก+อควาเรียมธีมโลกใต้ทะเล ที่ ใหญ่ที่สุดในโลก! CHIMELONG OCEAN KINGDOM จูไห่

อลังการจนได้ Guinness World Records ไปถึง 7 รายการ ใครชอบสวนสนุก+สัตว์น้ำ ต้องมาที่นี่สักครั้งในชีวิต (รวมบัตรเค่าเข้า) เป็นแหล่งท่องเที่ยวเปิดใหม่ล่าสุด ที่สนุกได้ทั้งครอบครัว สวนสนุกธีมมหาสมุทรระดับโลก ณ เมืองจูไห่ หนึ่งในสวนสนุกทางทะเลที่ใหญ่ที่สุดของโลก ภายในรวบรวมเครื่องเล่นสุดตื่นเต้น พิพิธภัณฑ์สัตว์น้ำขนาดใหญ่ และสัตว์ทะเลนานาชนิดจากทั่วโลก ให้ท่านอิสระเพลิดเพลินกับเครื่องเล่น ชมสัตว์ทะเล และการแสดงสุดอลังการได้ตลอดทั้งวัน



ไฮไลต์ที่ไม่ควรพลาด

- **Ocean Avenue** ถนนสายหลักที่ตกแต่งในธีมโลกใต้ทะเล พร้อมร้านค้าและร้านอาหาร
- **Ocean Beauty Aquarium** พิพิธภัณฑ์สัตว์น้ำขนาดใหญ่ จัดแสดงสัตว์ทะเลหลากหลายชนิด
- **Polar Horizon** โซนสัตว์ขั้วโลก พบกับหมีขั้วโลก เพนกวิน และสัตว์จากดินแดนหนาว
- **Dolphin Cove** ชมโลมาอย่างใกล้ชิด พร้อมการแสดงแสนรู้
- **Amazing Amazon** โซนจำลองป่าฝนอเมซอน พร้อมสัตว์น้ำจืดและสัตว์ป่าหายาก
- **Mt. Walrus** ชมวอลรัส สิงโตทะเล และสัตว์ทะเลขั้วโลก
- **Hengqin Ocean** โซนเครื่องเล่นและกิจกรรมที่เหมาะสำหรับทุกวัย
- **ชมการแสดงโลมาและออร์กา (Orca)** หนึ่งในการแสดงไฮไลต์ของสวนสนุก
- **ชมการแสดงพลุและโชว์กลางคืน** ที่ผสมผสานแสง สี เสียง น้ำพุ และมัลติมีเดียอย่างตระการตา ปิดท้ายวันแห่งความประทับใจ

หมายเหตุ: รอบการแสดง เครื่องเล่น และโชว์กลางคืน อาจมีการเปลี่ยนแปลงหรือปิดให้บริการชั่วคราวตามสภาพอากาศ การบำรุงรักษา และประกาศของทางสวนสนุกในแต่ละวัน








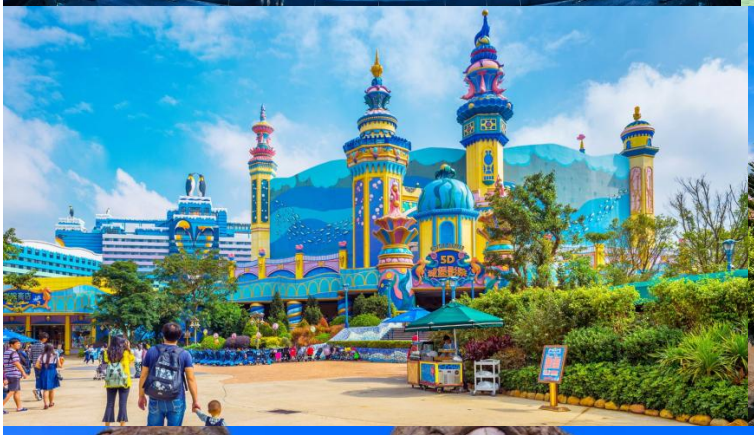




อิสระอาหารกลางวันและอาหารเย็น เพื่อไม่เป็นการรบกวนเวลาเที่ยวชมของท่าน

นำท่านกลับเข้าโรงแรมที่พัก **CHIMELONG SPACESHIP HOTEL (ในสวนสนุก)**

วันที่สาม	**CHIMELONG SPACESHIP PARK สนุกกับสวนสนุกในร่ม ธีมอวกาศสุดอลังการ (รวมบัตรเข้าสวนสนุก) – เดินทางกลับมาเก๊า**
เช้า	รับประทานอาหารเช้า ณ ห้องอาหารของโรงแรม (มื้อที่3)



นำท่านสัมผัส **ฉางหลง สเปซชิป พาร์ค (Chimelong Spaceship Park) สวนสนุกในร่มธีมอวกาศที่ใหญ่ที่สุดในโลก** ตั้งอยู่ภายในรีสอร์ตฉางหลง เมืองจูไห่ เปิดให้บริการอย่างเป็นทางการในปี 2023 โดยผสมผสาน **สวนสนุก เครื่องเล่น เทคโนโลยีมัลติมีเดีย พิพิธภัณฑ์สัตว์น้ำ และศูนย์การเรียนรู้ด้านวิทยาศาสตร์ทางทะเล** ไว้ในอาคารขนาดใหญ่แห่งเดียว ภายในจัดแสดงสัตว์ทะเลมากกว่า 300 ชนิด รวมกว่า 100,000 ตัว พร้อมนิทรรศการแบบอินเทอร์แอคทีฟ การแสดงมัลติมีเดีย และเครื่องเล่นที่ออกแบบภายใต้แนวคิดการสำรวจอวกาศและโลกใต้ท้องทะเล เหมาะสำหรับนักท่องเที่ยวทุกวัย ให้ท่านอิสระเพลิดเพลินกับกิจกรรมต่าง ๆ ได้ตามอัธยาศัย

ไฮไลต์ที่ไม่ควรพลาด

- **Cosmic World** – โซนต้อนรับสู่การผจญภัยในจักรวาล
- **Planet Asia** – จัดแสดงระบบนิเวศและสัตว์น้ำจากภูมิภาคเอเชีย
- **Rainforest Planet** – จำลองป่าฝนเขตร้อน พร้อมสัตว์และพืชนานาชนิด
- **Coral Secret** – โลกแห่งแนวปะการังและสิ่งมีชีวิตใต้ทะเลสีสันสดใส
- **Deep Sea** – สำรวจความลึกลับของมหาสมุทรลึกและสัตว์ทะเลหายาก
- **Ocean Rhapsody** – โซนการแสดงและนิทรรศการมัลติมีเดียสุดล้ำ
- **Space Dragon Palace** – เครื่องเล่นธีมอวกาศสุดตื่นเต้น
- **Interstellar Platform** – โซนจำลองสถานีอวกาศ พร้อมกิจกรรมอินเทอร์แอคทีฟ

หมายเหตุ: เครื่องเล่น การแสดง และกิจกรรมต่าง ๆ อาจมีการเปลี่ยนแปลงหรือปิดให้บริการชั่วคราวตามประกาศของทางสวนสนุกในแต่ละวัน








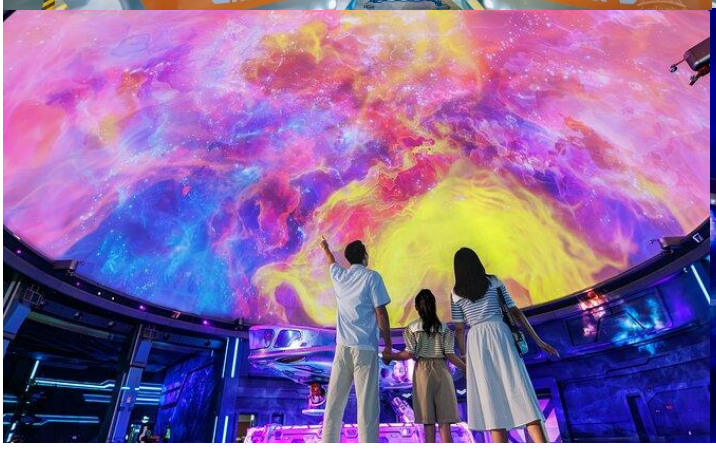


อิสระอาหารกลางวันและอาหารเย็น เพื่อไม่เป็นการรบกวนเวลาท่องเที่ยวของท่าน

นำท่านเดินทางสู่ **มาเก๊า (Macau)** เขตปกครองตนเองพิเศษของสาธารณรัฐประชาชนจีน ตั้งอยู่ทางตะวันออกเฉียงใต้ของจีน บริเวณพื้นที่สามเหลี่ยมปากแม่น้ำเพิร์ล (แม่น้ำจู/แม่น้ำกวางตุ้ง) ติดกับพรมแดนมณฑลกวางตุ้ง ใช้เวลาเดินทางประมาณ 45 นาที – 1 ชั่วโมง ทั้งนี้ ระยะเวลาอาจมีการเปลี่ยนแปลงขึ้นอยู่กับสภาพการจราจร และระยะเวลาการผ่านพิธีการตรวจคนเข้าเมืองบริเวณด่านพรมแดนระหว่างจูไห่และมาเก๊าในวันเดินทาง

นำท่านเช็คอินโรงแรมที่พัก **RIO HOTEL MACAU 4 ดาวหรือเทียบเท่า**

วันที่สี่ วัดอาม่า – เจ้าแม่กวนอิมริมทะเล – โบสถ์เซนต์ปอล – ศาลเจ้านาจา –เซนาโด้สแควร์ – Venetian – เดินทางสู่ท่าอากาศยานนานาชาติมาเก๊า – กรุงเทพฯ (ท่าอากาศยานสุวรรณภูมิ)

เช้า รับประทานอาหารเช้า ณ ห้องอาหารของโรงแรม (มื้อที่4)

นำท่านเดินทางสู่**มาเก๊า (Macau)** เขตปกครองตนเองพิเศษของสาธารณรัฐประชาชนจีน ตั้งอยู่ทางตะวันออกเฉียงใต้ของจีน บริเวณพื้นที่สามเหลี่ยมปากแม่น้ำเพิร์ล (แม่น้ำจู/แม่น้ำกวางตุ้ง) ติดกับพรมแดนมณฑลกวางตุ้ง

นำท่านเดินทางสู่ วัดอาม่า (A-Ma Temple) ให้ทุกท่านได้กราบไหว้เจ้าแม่ทับทิม ซึ่งเป็นวัดที่มีชื่อเสียงมากๆ สำหรับวัดแห่งนี้ตั้งอยู่ ใกล้กับทะเล ภายในวัดดูแล้วก็แปลกตาดีเพราะว่ามีการก่อสร้างกันแบบลดหลั่นกันไปตามพื้นที่ ที่อำนวย เนื่องจากสถานที่แห่งนี้ตั้งอยู่ริมเชิงเขา เมื่อเดินพ้นซุ้มประตูก็จะพบกับ**ศาลของเจ้าแม่ทับทิม**ตั้งอยู่ นอกจากนั้นก็ยังมีหอเมตตาธรรม **ศาลเจ้าแม่กวนอิม ศาลพุทธเซินเจ้าชานหลิน**และยังมีศาลเจ้าขนาดเล็กๆ อีกหลายศาลที่ได้มีการสร้างเพื่อถวายให้แก่เจ้าแม่ทับทิม







จากนั้นนำท่านสักการะ**เจ้าแม่กวนอิมริมทะเล (Kun Iam Ecumenical Center)** อีกพิกัดที่สายมูมาเที่ยวมาเก๊าต้องมากราบไหว้ขอพร ศูนย์ส่งเสริมศาสนาเจ้าแม่กวนอิม ที่ประดิษฐานเจ้าแม่กวนอิมปรางค์ทอง สวยงาม สูงสง่า ด้วยความ สูง 20 เมตร หนักกว่า 1.8 ตัน ตั้งอยู่ริมอ่าว Outer Harbour และหันหน้าเข้ามา ไม่หันหน้าออกทางทะเล เชื่อว่าการหันหน้ามาด้านในเพื่อมาโปรดประทานพร



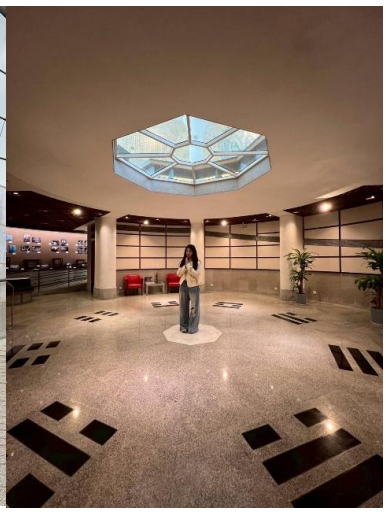

นำท่านสู่ **โบสถ์เซนต์ปอล (Ruins of St. Paul's)** โบสถ์แห่งนี้เคยเป็นส่วนหนึ่งของวิทยาลัยเซนต์ปอล ซึ่งก่อตั้งใน ปี ค.ศ. 1594 และปิดไปในปี ค.ศ. 1762 และเป็นมหาวิทยาลัยตามแบบตะวันตกแห่งแรกของเอเชียตะวันออก โบสถ์ เซนต์ปอลสร้างขึ้นในปี ค.ศ. 1580 แต่ถูกทำลายถึงสองครั้ง ในปี ค.ศ. 1595 และ ค.ศ. 1601 ตามลำดับ จนกระทั่ง เกิดเพลิงไหม้ในปี ค.ศ. 1835 ทั้งวิทยาลัย และโบสถ์ถูกทำลายจนเหลือแต่ด้านหน้าของตึกฐานโบสถ์ส่วนใหญ่และ บันไดด้านหน้าของตึกแสดงให้เห็นถึงสไตล์ผสมระหว่างตะวันออกและตะวันตกและมีอยู่ที่นี่เพียงแห่งเดียวเท่านั้นในโลก



นำท่านสู่ศาลเจ้าเก่าแก่ใจกลางเมืองมาเก๊า **ศาลเจ้านาจา มาเก๊า Na Tcha Temple** สถานที่ศักดิ์สิทธิ์ที่อุทิศแด่ “นาจา” เทพเจ้าแห่งการคุ้มครองและปราบสิ่งชั่วร้าย ศาลเจ้าแห่งนี้สร้างขึ้นในปี ค.ศ. 1888 โดดเด่นด้วยสถาปัตยกรรมจีนดั้งเดิมขนาดกะทัดรัด แต่เปี่ยมด้วยพลังศรัทธาของชาวท้องถิ่น ตั้งอยู่ใกล้กับซากโบสถ์เซนต์ปอลอันเลื่องชื่อ นักท่องเที่ยวสามารถสักการะขอพรเพื่อความเป็นสิริมงคล สุขภาพ และความปลอดภัย พร้อมสัมผัสบรรยากาศวัฒนธรรมจีนผสมผสานประวัติศาสตร์ยุโรปที่เป็นเอกลักษณ์ของมาเก๊าได้อย่างลงตัว ถือเป็นอีกหนึ่งจุดหมายสำคัญที่ไม่ควรพลาดในการเยือนเมืองแห่งมรดกโลกแห่งนี้



จากนั้นนำท่านเดินทางสู่ **เซนาโด้สแควร์ (Senado Square)** เป็นจตุรัสใจกลางเมืองมาเก๊า หรือเป็นแหล่งช้อปปิ้งขนาดใหญ่เลยก็ว่าได้ บริเวณจัตุรัสรายล้อมไปด้วยตึกรามบ้านช่องและโบสถ์สไตล์ยุโรปซึ่งได้รับอิทธิพลมาจากโปรตุเกส มีร้านค้าเปิดกันอยู่ทั้งสองข้างทาง เหมาะสำหรับเดินดินเดินเที่ยว และซื้อของฝาก เป็นที่ละลายทรัพย์อย่างดี อิสระให้ท่านได้เดินเที่ยวและเลือกซื้อสินค้าตาม อัธยาศัย




นำท่านแวะ **ร้านขนมพื้นเมือง** ให้ท่านได้ชิมและซื้อขนม รวมถึงวิตามินต่างๆ ในราคาโดนใจ อาทิ เช่น วิตามินสกัดจากปลาทะเลน้ำลึก, น้ำนมผึ้งที่ช่วยบำรุงผิวพรรณ หรือหมูแผ่น เป็นต้น

อาหารกลางวัน (มื้อที่5)

บริการอาหารท้องถิ่น ณ ภัตตาคาร

จากนั้นนำท่านสู่ **เดอะเวเนเชี่ยน (The Venetian Macau)** เป็นคาสิโนคอมเพล็กซ์ขนาดใหญ่สุดของมาเก๊า ที่มีโซนคาสิโนที่ใหญ่ที่สุดในโลก รวมทั้งยังเป็นอาคารที่มีพื้นที่ใช้สอยขนาดใหญ่ที่สุดในเอเชียด้วย แต่สิ่งที่มีชื่อเสียงของเวเนเชี่ยนสำหรับนักท่องเที่ยวทั่วไปคือโซนที่เป็นห้าง ซึ่งออกแบบและตกแต่งให้เหมือนกับสไตล์เมืองเวนิสของประเทศอิตาลี ซึ่งสร้างออกมาได้สวยงามและน่าตื่นตาตื่นใจจนมีชื่อเสียงไปทั่วโลก บรรยากาศในโซนห้างของเวเนเชี่ยนเรียกว่า Grand Canal Shoppes อยู่ที่ด้านข้างของโซนคาสิโนซึ่งจะแยกส่วนกันชัดเจนแต่จะมีทางเดินเชื่อมถึงกันได้ ภายในห้างจะมีรูปร่างคล้ายกับตัว U ที่มีคลองไหลผ่านกลางทางเดินซึ่งจะมี**บริการเรือพายกอนโดล่า (Gondola)** ส่วนเพดานจะทาสีและให้แสงเหมือนกับเป็นท้องฟ้า ร้านต่างๆ ภายในห้างค่อนข้างหลากหลาย ทั้งของกินของใช้ต่างๆ อิสระให้ท่านช้อปปิ้ง สนุกสนานกับกิจกรรมภายในเวเนเชี่ยน (ไม่รวมค่าตั๋วล่องเรือกอนโดล่า)




สมควรแก่เวลานาท่านเดินทางสู่ สนามบินนานาชาติมาเก๊า

สายการบิน	เส้นทาง	เลขที่เที่ยวบิน	เวลาออก	เวลาถึง
Air Macau (NX)	MFM-BKK	NX992	18:55	21:10

น้ำหนักกระเป๋าใต้ท้องเครื่อง 32 กิโลกรัม ถือขึ้นเครื่อง 7 กิโลกรัม

(มีบริการอาหารร้อนและเครื่องดื่มให้บริการบนเครื่อง)

21:10 น. **เดินทางกลับถึงสนามบินดอนเมือง** โดยสวัสดิภาพ พร้อมความประทับใจในการเดินทาง

รายการเดินทางครั้งนี้ขอเปลี่ยนแปลงตามความเหมาะสม เนื่องจากสภาวะอากาศ การเมือง สายการบิน การจราจร ช่วงฤดูกาล ช่วงเทศกาลของเมืองต่าง ๆ หรือเหตุการณ์ที่อยู่เหนือการควบคุมเป็นต้น บริษัทฯ จะปรับเปลี่ยนโดยคำนึงถึงผลประโยชน์ของลูกค้าเป็นสำคัญ บริษัทจะไม่รับผิดชอบและไม่สามารถคืนค่าใช้จ่ายต่าง ๆ ได้ ในทุกกรณี

อัตราค่าบริการ และเงื่อนไขรายการท่องเที่ยว

วันเดินทาง 4 วัน 3 คืน	จำนวนคน/กรุ๊ป	ผู้ใหญ่ 2-3 ท่าน	พักเดี่ยว
18-21 ส.ค. 69	20+1	33,500.-	12,900.-
27-30 ส.ค. 69	20+1	33,500.-	12,900.-
08-11 ก.ย.69	20+1	34,500.-	12,900.-
17-20 ก.ย. 69	20+1	37,500.-	12,900.-
22-25 ก.ย. 69	20+1	34,500.-	12,900.-
06-09 ต.ค. 69	20+1	37,500.-	12,900.-
13-16 ต.ค. 69	20+1	39,500.-	12,900.-
20-23 ต.ค. 69	20+1	39,500.-	12,900.-
21-24 ต.ค. 69	20+1	40,500.-	12,900.-
03-06 พ.ย. 69	20+1	39,500.-	12,900.-
10-13 พ.ย. 69	20+1	39,500.-	12,900.-
17-20 พ.ย. 69	20+1	40,500.-	12,900.-
24-27 พ.ย. 69	20+1	40,500.-	12,900.-
07-10 ธ.ค. 69	20+1	41,500.-	12,900.-
15-18 ธ.ค. 69	20+1	41,500.-	12,900.-
23-26 ธ.ค. 69	20+1	41,500.-	12,900.-

ราคาทัวร์ข้างต้นยังไม่รวมค่าทิปมัคคุเทศก์ท้องถิ่น และคนขับรถ 1,500 บาท/ท่าน/ทริป

หัวหน้าทัวร์ที่ดูแลคณะจากเมืองไทยตามแต่ท่านจะเห็นสมควร

โปรแกรมทัวร์ไม่มีราคาเด็ก เนื่องจากเป็นราคาพิเศษ

CENTER TOUR
TRAVEL GROUP
บริษัท เซ็นเตอร์ทัวร์ ทราเวลกรุ๊ป จำกัด เลขที่ ททท. 11/12300
82/1 หมู่บ้านพฤกษาวิลเลจ 28/1 หมู่ 5 ต.เสาธงหิน อ.บางใหญ่ จ.นนทบุรี 11140
Tel : 02-157 9191-2 Fax : 02-157 9192 www.centertour.co.th
LINE : @centertour1

อัตราค่าบริการนี้รวม

ค่าตั๋วเครื่องบิน
ไป-กลับ



ชั้นประหยัดพร้อมค่าภาษีสนามบินทุกแห่ง ค่าน้ำหนักกระเป๋าเดินทางตามรายการทัวร์ข้างต้น

ค่าที่พักโรงแรม
พัก 2-3 ท่าน



ตามโรงแรมที่ระบุไว้ในรายการหรือ ระดับใกล้เคียงกัน

ค่าเข้าชมสถานที่ต่างๆ



ตามที่ระบุไว้ในรายการทัวร์ข้างต้น

ค่าภาษี



ภาษีสนามบิน และค่าภาษีน้ำมันตามรายการทัวร์

ค่าอาหาร



ค่าอาหาร ตามที่ระบุไว้ในรายการทัวร์ข้างต้น และ น้ำดื่ม ท่านละ 1 ขวด / วัน (สำหรับวันที่มีการจัดนำเที่ยว)

ค่ารถปรับอากาศนำเที่ยว



พร้อมคนขับรถ (กฎหมายไม่อนุญาตให้คนขับรถเกิน 12 ช.ม./วัน)

มัคคุเทศก์จากเมืองไทย



การบริการของมัคคุเทศก์จากเมืองไทย ตลอดการเดินทาง 1 ท่าน (ตามเงื่อนไขบริษัทฯ)

ประกันการเดินทาง



บริษัทฯได้จัดทำแผนประกันภัย Group tour โดยจะครอบคลุมการรักษากรณีลูกค้าติดเชื้อโควิด-19 หรืออุบัติเหตุต่างๆ ซึ่งเกิดขึ้นภายในวันเดินทาง และต้องทำการรักษาในโรงพยาบาลที่ประกันครอบคลุมการรักษาเท่านั้น

(เข้ารับรักษาในรูปแบบอื่นๆประกันจะไม่ครอบคลุม) ตามเงื่อนไขของกรมธรรม์

อัตราค่าบริการนี้ไม่รวม

ค่าใช้จ่ายส่วนตัวผู้เดินทาง

ที่นอกเหนือจากรายการระบุ



- ค่าหนังสือเดินทาง
- ค่าโทรศัพท์
- ค่าอาหาร เครื่องดื่ม
- ค่าซักรีด
- ค่าพาสปอร์ตต่างชาติ 4,000 บาท/ท่าน

ค่าธรรมเนียมวีซ่า

เข้าประเทศจีน



ค่าธรรมเนียมวีซ่าเข้าประเทศจีนของคนต่างชาติ (สำหรับคนไทยยกเว้นวีซ่าเข้าจีนพำนักระยะสั้นไม่เกิน 30วัน)

กรณีสัมภาระเกิน



กรณีสัมภาระเกินท่านต้องเสียค่าปรับตามที่สายการบินเรียกเก็บเพิ่ม

ค่าภาษีต่างๆ



ค่า Vat 7% และ ค่าภาษีหัก ณ ที่จ่าย 3% และ ค่าภาษีทุกรายการคิดจากยอดบริการ, ค่าภาษีเดินทาง (ถ้ามีการเรียกเก็บ)

ค่าภาษีน้ำมันที่สายการบินเรียกเก็บเพิ่มภายหลังจากทางบริษัทฯได้ออกตั๋วเครื่องบินไปแล้ว

ค่าเปลี่ยนแปลงตั๋วต่างๆ



อาทิเช่น แก้ไขชื่อผู้เดินทาง, เปลี่ยนคนเดินทาง, เปลี่ยนเที่ยวบินกลับ (กรุณาสอบถามเจ้าหน้าที่)

ค่าพนักงานยกกระเป๋า



ค่าพนักงานยกกระเป๋าที่โรงแรม

ค่าทิปมัคคุเทศก์ คนขับรถ

ท่านละ 1,500 บาท/ท่าน ต่อทริปต่อผู้เดินทาง ขออนุญาตเก็บที่สนามบิน) สำหรับทิปส่วนตัว แล้วแต่ความพึงพอใจของลูกค้า



สำคัญ!!
กรุณาอ่านเงื่อนไขแบบท้ายโดยละเอียดเพื่อประโยชน์สูงสุดของท่าน

ทางบริษัทขอสงวนสิทธิ์ในการถือว่า ท่านยอมรับเงื่อนไขดังกล่าวแล้ว ทางบริษัทถือว่าจะไม่มีการฟ้องร้องใดๆ เนื่องจากท่านได้ยอมรับเงื่อนไขในการให้บริการแล้ว

ข้อควรทราบ

ทัวร์นี้จัดให้เฉพาะลูกค้าที่ประสงค์จะไปท่องเที่ยวตามรายการของทัวร์ทุกวันเท่านั้น

หากท่านไม่สามารถร่วมทัวร์ทุกวัน แค่สมัครมาร่วมทัวร์เพียงเพื่อการใช้ตั๋วเครื่องบินและที่พักในราคาพิเศษ หากท่านไม่แจ้ง และปรากฏว่าท่านไม่รวมทัวร์ในบางวัน ทางบริษัทจะคิดค่าดำเนินการในการแยกท่องเที่ยวเอง 250 USD (ก่อนซื้อทัวร์ จะต้องแจ้งความประสงค์ที่เป็นจริง เพื่อทางผู้จัดจะได้คิดค่าบริการที่เหมาะสม)หมายเหตุ หากการไปพบเพื่อนหรือญาติหรือไปติดต่อธุรกิจหรือท่องเที่ยวอิสระ ทำหลังจากที่รายการเสร็จสิ้นในแต่ละวันแล้ว ไม่เป็นเหตุที่ทางผู้จัด จะตัดการให้บริการท่านแต่อย่างใด*

- **โปรดตรวจสอบ PASSPORT :** กรุณานำพาสปอร์ตติดตัวมาในวันเดินทาง พาสปอร์ตต้องมีอายุไม่ต่ำกว่า 6 เดือน หรือ 180 วัน ขึ้นไปก่อนการเดินทาง และต้องมีหน้ากระดาษอย่างต่ำ 6 หน้า
  หมายเหตุ : สำหรับผู้เดินทางที่อายุไม่ถึง 18 ปี และไม่ได้เดินทางกับบิดา มารดา ต้องมีจดหมายยินยอมให้บุตรเดินทางไปต่างประเทศจากบิดาหรือมารดาแนบมาด้วย
- **ในกรณีที่ลูกค้าต้องออกตั๋วโดยสารภายในประเทศ กรุณาติดต่อเจ้าหน้าที่ของบริษัทฯ เพื่อเช็คว่ากรุ๊ปมีการคอนเฟิร์มเดินทางก่อนทุกครั้ง** เนื่องจากสายการบินอาจมีการปรับเปลี่ยนไฟล์ทบิน หรือเวลาบิน โดยไม่ได้แจ้งให้ทราบล่วงหน้า ทางบริษัทฯ จะไม่รับผิดชอบใด ๆ ในกรณี ถ้าท่านออกตั๋วภายในโดยไม่แจ้งให้ทราบและหากไฟล์ทบินมีการปรับเปลี่ยนเวลาบินเพราะถือว่าท่านยอมรับในเงื่อนไขดังกล่าว
- **กรณีผู้เดินทางที่ต้องการความช่วยเหลือเป็นพิเศษ** เช่น การขอใช้วีลแชร์ที่สนามบิน กรุณาแจ้งบริษัทฯ อย่างน้อย 7 วันก่อนการเดินทาง หรือเริ่มตั้งแต่ท่านจองทัวร์ มิฉะนั้นทางบริษัทฯไม่สามารถจัดการได้ล่วงหน้า ทางบริษัทฯขอสงวนสิทธิ์ในการเรียกเก็บค่าใช้จ่ายตามจริงที่เกิดขึ้นกับผู้เดินทาง (ถ้ามี)
- **นั่งที่ Long Leg โดยปกติอยู่บริเวณทางออกประตูฉุกเฉิน และผู้ที่จะนั่งต้องมีคุณสมบัติตรงตามที่สายการบินกำหนด** เช่น ต้องเป็นผู้ที่มีร่างกายแข็งแรง และช่วยเหลือผู้อื่นได้อย่างรวดเร็ว ในกรณีที่เครื่องบินมีปัญหา เช่น สามารถเปิดประตูฉุกเฉินได้ (น้ำหนักประมาณ20กิโลกรัม) และอำนาจในการให้ที่นั่ง Long Leg ขึ้นอยู่กับทางเจ้าหน้าที่เช็คอินสายการบินตอนเวลาที่เช็คอินเท่านั้น

ราคาและเงื่อนไขในการจองทัวร์

► ทางบริษัทฯ **ขอรับมัดจำ 15,000 บาท** สำหรับการจองนับตั้งแต่วันจองภายใน 2 วัน

► กรุณาส่งสำเนาหน้าพาสปอร์ต พร้อมเอกสารชำระมัดจำค่าทัวร์

► ค่าทัวร์ส่วนที่เหลือต้องชำระก่อนวันเดินทางไม่น้อยกว่า 30 วัน หรือตามกำหนดชำระใน Invoice ที่แจ้งไว้

*กรณีบริษัทฯ จำเป็นต้องออกตั๋วก่อนท่านจำเป็นต้องชำระค่าทัวร์ส่วนที่เหลือตามที่บริษัทกำหนดแจ้งเท่านั้น

*หากไม่ชำระภายในระยะเวลาที่กำหนด บริษัทฯ ขอสงวนสิทธิ์ถือว่าท่าน ยกเลิกการเดินทางโดยอัตโนมัติ และขออนุญาตนำที่นั่งไปจัดสรรให้ลูกค้าท่านอื่นที่รออยู่ ทั้งนี้ หากชำระเงินไม่ครบตามจำนวนที่กำหนด จะถือว่าท่านยกเลิกการเดินทางโดยไม่มีเงื่อนไข

► กรณีจองทัวร์ น้อยกว่าวันเดินทาง 30 วัน

ทางบริษัทฯ ขอสงวนสิทธิ์ในการเก็บค่าทัวร์เต็มจำนวนทันทีในวันที่จองเท่านั้น

เมื่อเจ้าหน้าที่ได้รับข้อมูลพร้อมเงินชำระแล้ว ทางเจ้าหน้าที่จะจัดการนำรายชื่อพร้อมข้อมูลทั้งหมดไปทำการจองส่วนเกี่ยวข้องต่างๆ(ไม่สามารถปรับเปลี่ยนชื่อนามสกุลและผู้เดินทางได้)

เงื่อนไข และข้อกำหนดอื่นๆ



►**ราคาสำหรับผู้เดินทาง 20 ท่าน**
►**กรณีผู้เดินทาง 15 ท่านขึ้นไป : ออกเดินทางพร้อม หัวหน้าทัวร์ดูแลตลอดการเดินทาง**
► **กรณีผู้เดินทางน้อยกว่า 15 ท่าน : ออกเดินทางโดย ไม่มีหัวหน้าทัวร์ มีเอกสารแจกที่สนามบิน พร้อมเจ้าหน้าที่อำนวยความสะดวกก่อนเดินทาง และมีไกด์ท้องถิ่นรอรับที่ปลายทาง**

ขอสงวนสิทธิ์ในการบริหารจัดการโดยบริษัทจะคำนึงถึงลูกค้าเป็นสำคัญ โดยจัดไกด์สื่อสารภาษาไทยคอยรับและดูแลลูกค้าที่สนามบิน ขนาดของกรุ๊ปไซด์จำนวนผู้เดินทางอาจมีการปรับเพิ่มขึ้นได้โดยไม่ต้องแจ้งให้ทราบล่วงหน้า

►**กรณีมีผู้เดินทางไม่ถึงจำนวนที่กำหนด** หากจำนวนผู้เดินทางไม่ครบตามเงื่อนไข บริษัทขอสงวนสิทธิ์ในการพิจารณาดำเนินการดังต่อไปนี้ โดยจะแจ้งให้ทราบล่วงหน้าอย่างน้อย 7 วันก่อนวันเดินทาง

1. **จัดให้จอยทัวร์ (Join Tour)** บริษัทอาจนำผู้เดินทางไปรวมกับคณะทัวร์อื่นที่มีโปรแกรมและช่วงวันเดินทางใกล้เคียงกัน ทั้งนี้จะต้องได้รับความยินยอมจากผู้เดินทางก่อนการดำเนินการ และอาจมีการปรับเปลี่ยนราคาตามความเหมาะสม
2. **เลื่อนหรือยกเลิกการเดินทาง** บริษัทอาจพิจารณาเลื่อนวันเดินทาง หรือยกเลิกการเดินทาง โดยจะเสนอทางเลือกในการคืนเงินเต็มจำนวน หรือเก็บเป็นเครดิตสำหรับการเดินทางในครั้งถัดไป
3. **ปรับเพิ่มค่าบริการ** ในกรณีที่จำนวนผู้เดินทางน้อยกว่า 10 ท่าน แต่ยังมีความประสงค์เดินทาง บริษัทอาจพิจารณาปรับเพิ่มค่าบริการตามความเหมาะสม เพื่อให้สอดคล้องกับต้นทุน โดยจะแจ้งรายละเอียดให้ทราบก่อนการยืนยันการเดินทาง

►สงวนสิทธิ์ในการปรับเปลี่ยนราคาเพิ่ม หากมีการปรับขึ้นของภาษีน้ำมัน หรือภาษีใดๆ จากสายการบิน
►*สงวนสิทธิในเรื่องเที่ยวบินและตารางบิน ราคา และ รายการ เปลี่ยนแปลงหรือสับเปลี่ยนได้โดยมิต้องแจ้งให้ทราบล่วงหน้า

การคืนเงินจะดำเนินการตามขั้นตอนของบริษัท โดยใช้ระยะเวลาในการดำเนินการประมาณ 30 - 45 วัน นับจากวันที่ยืนยันการยกเลิกอย่างเป็นทางการ

- **กรณีที่ลูกค้าต้องออกตั๋วโดยสารภายในประเทศ** กรุณาติดต่อเจ้าหน้าที่ของบริษัทฯ เพื่อเช็คว่ากรุ๊ปมีการคอนเฟิร์มเดินทางก่อนทุกครั้ง เนื่องจากสายการบินอาจมีการปรับเปลี่ยนไฟล์ทบิน หรือเวลาบิน โดยไม่ได้แจ้งให้ทราบล่วงหน้า ทางบริษัทฯ จะไม่รับผิดชอบใด ๆ ในกรณี ถ้าท่านออกตั๋วภายในโดยไม่แจ้งให้ทราบและหากไฟล์ทบินมีการปรับเปลี่ยนเวลาบินเพราะถือว่าท่านยอมรับในเงื่อนไขดังกล่าว
- **กรุณา อย่าขีดเขียน ฉีก หรือประทับตราใดๆ ที่ไม่เกี่ยวข้อง ลงในหนังสือเดินทาง** หากทางสายการบินไม่อนุญาตให้ เช็คอิน หรือตำรวจตรวจคนเข้าเมืองประเทศนั้นๆ ปฏิเสธการเข้า-ออกประเทศ ทางบริษัทไม่รับผิดชอบทุกกรณี
- การให้บริการของรถนำเที่ยวมีข้อกำหนดตามกฎหมายช่วงเวลา 08:00น.-20:00น. ขอสงวนสิทธิ์ในการปรับเปลี่ยนการเดินทางตามสถานการณ์อย่างเหมาะสม
- **กรณีใช้หนังสือเดินทางราชการ (เล่มน้ำเงิน)** เดินทางเพื่อการท่องเที่ยวกับคณะทัวร์ หากท่านถูกปฏิเสธในการเข้า – ออกประเทศใดๆ ก็ตาม ทางบริษัทฯ ขอสงวนสิทธิ์ไม่คืนค่าทัวร์ และรับผิดชอบใด ๆ ทั้งสิ้น

กรณีลูกค้าถูกกรมแรงงานไทยไม่อนุญาตให้เดินทางออกนอกประเทศไทย หรือ เจ้าหน้าที่ตรวจคนเข้าเมืองประเทศปลายทาง (ต.ม ประเทศปลายทาง) ปฏิเสธการเดินทางเข้าประเทศ เนื่องด้วยดุลพินิจของเจ้าหน้าที่ ทางบริษัทฯ ไม่สามารถคืนค่าทัวร์ได้ เนื่องจากค่าใช้จ่ายต่างๆมีการจ่ายขาดไปหมดแล้ว *ค่าใช้จ่ายที่เกิดขึ้นจริง เช่น ค่ามัดจำตั๋วเครื่องบิน โรงแรม ค่าวีซ่า และค่าใช้จ่ายจำเป็นอื่นๆ

***หากท่านไม่เดินทางกลับพร้อมคณะทัวร์** ตั๋วเครื่องบินขากลับซึ่งยังไม่ได้ใช้ ไม่สามารถนำมาขอคืนเงินได้

***หากท่านไม่ใช้บริการใดๆ ไม่ว่าทั้งหมดหรือบางส่วน** ถือว่าท่านสละสิทธิ์ ไม่สามารถเรียกร้องขอคืนค่าบริการได้

***บริษัทฯ ขอสงวนสิทธิ์ที่จะไม่รับผิดชอบต่อค่าใช้จ่ายใดๆ ในกรณีที่เกิดเหตุสุดวิสัย** เช่น การยกเลิก หรือล่าช้าของสายการบิน อุบัติเหตุ ภัยธรรมชาติ การนัดหยุดงาน การจลาจล ที่เกิดเหนืออำนาจควบคุมของบริษัทฯ และสิ่งของสูญหายตามสถานที่ต่างๆ หรือการโจรกรรม ที่เกิดจากความประมาทของตัวนักท่องเที่ยวเอง

***บริษัทฯ จะทำหน้าที่เป็นตัวแทนในการเรียกร้องค่าชดใช้ จากสายการบิน, โรงแรมหรือบริษัทขนส่ง เมื่อเกิดการสูญหายของสัมภาระระหว่างการเดินทาง แต่จะไม่รับผิดชอบต่อการสูญหายดังกล่าว**

***บริษัทฯ จะทำหน้าที่เป็นตัวแทนในการเรียกร้องค่าชดใช้จากสายการบิน, โรงแรมหรือบริษัทขนส่ง** เมื่อเกิดการสูญหายของ สัมภาระระหว่างการเดินทาง แต่จะไม่รับผิดชอบต่อการสูญหายดังกล่าว

บริษัทฯ ขอสงวนสิทธิ์ที่จะเปลี่ยนแปลงรายการทัวร์ตามความเหมาะสม และสถานการณ์ต่างๆ ทั้งนี้ทางบริษัทฯ จะยึดถือและคำนึงถึงความปลอดภัย รวมถึงประโยชน์สูงสุดของลูกค้าส่วนมากเป็นสำคัญ

***กรณีเกิดความผิดพลาดจากบริการจากสายการบิน** (ความล่าช้าของเที่ยวบิน การยกเลิกเที่ยวบิน มีการยุบเที่ยวบินรวมกัน ตารางการการเดินทางมีการเปลี่ยนแปลง เนื่องจากสายการบินพิจารณาสถานการณ์แล้วว่า อยู่นอกเหนือความควบคุม หรือเหตุผลเชิงพาณิชย์ หรือเหตุผลทางด้านความปลอดภัย เป็นต้น) โปรดเข้าใจและรับทราบว่าผู้จัดจะไม่รับผิดชอบและไม่สามารถคืนค่าใช้จ่ายต่างๆ ได้ ในทุกกรณี ที่เกิดเหนืออำนาจควบคุมของบริษัทฯ

***ในกรณีที่เกิดเหตุใดๆ จนทำให้คณะทัวร์ไม่สามารถออกเดินทางได้** เช่น ลูกค้ากลุ่มใหญ่ยกเลิกการเดินทางกะทันหัน ทางสายการบินเรียกที่นั่งคืนด้วยเหตุผลของสายการบิน ฯลฯ ทางผู้จัดจะพยายามหาโปรแกรมอื่นในราคาและช่วงเวลาใกล้เคียงกันทดแทน ขอให้ลูกค้าตระหนักดีว่าเหตุการณ์ดังกล่าวถือเป็นเหตุสุดวิสัยและเชื่อมั่นว่าผู้จัดได้พยายามอย่างสุดความสามารถโดยลูกค้าจะไม่ยกเหตุข้อนี้มาเป็นข้อเรียกร้องใดๆ กับบริษัทฯหากลูกค้าประสงค์รับเงินคืน ทางบริษัทฯ ยินดีคืนเงิน

เครื่องบินหมู่คณะ ไม่สามารถล็อกที่นั่งได้ ที่นั่งที่ได้อาจจะไม่ได้นั่งติดกัน และไม่สามารถเลือกแถวที่นั่งบนเครื่องบินได้ ซึ่งเป็นไปตามระบบสุ่มภายในเงื่อนไขของสายการบินดังกล่าว

ประเภทห้องพัก

ห้องพัก 2 ท่าน



1 เตียงใหญ่ DOUBLE BED

หรือ

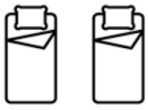

2 เตียงเล็ก TWIN BED

ห้องพัก 3 ท่าน



1 เตียงใหญ่ + 1 เตียงเล็ก หรือเสริมเตียง

หรือ



3 เตียงเล็ก TRIPLE BED

มาตรฐานของโรงแรม จะมีความแตกต่างกันกับมาตรฐานระดับสากล

ห้อง TRIPLE (ห้องสามเตียง) ***บางโรงแรมจะมีห้องพักประเภทสามเตียงไม่เพียงพอ รวมถึงบางโรงแรมอาจไม่มีบริการห้องประเภทนี้ ท่านจะได้พักเป็น ห้อง TWN (หรือ DBL) + เสริมเตียง หรือฟูกเสริม สำหรับ 1 ท่าน
**หากลูกค้าไม่สะดวกพักเป็นเตียงเสริมหรือฟูกเสริม ท่านสามารถติดต่อแจ้งเปลี่ยนเป็นพักเดี่ยวได้ (โดยมีค่าใช้จ่ายพักเดี่ยวเพิ่มเติม)

ห้อง DOUBLE (ห้องนอนคู่) **บางโรงแรมจะมีห้องประเภทนี้ไม่เพียงพอ ทางบริษัทจะจัดเป็นห้อง (TWIN) ให้ลูกค้าโดยอัตโนมัติ

กรณีครอบครัวใหญ่มีการรีเควสห้องพักคนละประเภท ห้องพักวันที่เข้าพัก อาจจะไม่ได้อยู่ใกล้กัน หรืออาจจะอยู่คนละชั้นเนื่องด้วยแต่ละโรงแรม มีการจัดการห้องพักแตกต่างกัน

เงื่อนไขการยกเลิก

1. กรณีที่เป็นราคาโปรโมชั่น และ ซื้อขาดแบบมีเงื่อนไขกับทางสายการบินและทางผู้จัดปลายทาง จึงไม่มีการคืนเงินมัดจำ หรือค่าบริการทั้งหมดไม่ว่ากรณีใดๆทั้งสิ้น
2. ยกเลิกการเดินทางในวันเดินทาง ถูกปฏิเสธการเข้า ออกเมืองทั้งจากประเทศไทย และประเทศปลายทาง ไม่มีการคืนเงินทั้งหมดไม่ว่ากรณีใดๆทั้งสิ้น
3. กรณีมีเหตุยกเลิกทัวร์ โดยไม่ใช่ความผิดของบริษัททัวร์ คืนเงินค่าทัวร์โดยหักค่าใช้จ่ายที่เกิดขึ้นจริง
*ค่าใช้จ่ายที่เกิดขึ้นจริง เช่น ค่ามัดจำตั๋วเครื่องบิน โรงแรม ค่าวีซ่า และค่าใช้จ่ายจำเป็นอื่นๆ

**กรณีนักท่องเที่ยวหรือตัวแทนจำหน่าย ต้องการขอรับเงินค่าบริการคืน นักท่องเที่ยวหรือตัวแทนจำหน่าย (ผู้ที่มีชื่อในเอกสารการจอง) จะต้องแฟกซ์ อีเมลล์ หรือ มาเซ็นเอกสารการขอรับเงินคืนที่บริษัท อย่างใดอย่างหนึ่ง เพื่อทำเรื่องขอรับเงินค่าบริการคืน โดยแนบหนังสือมอบอำนาจพร้อมหลักฐานประกอบการมอบอำนาจ หลักฐานการชำระเงินค่าบริการต่างๆ และหน้าสมุดบัญชีธนาคารที่ต้องการให้นำเงินเข้าให้ครบถ้วน โดยมีเงื่อนไขการคืนเงินค่าบริการ ตาม “ประกาศคณะกรรมการธุรกิจนำเที่ยวและมัคคุเทศก์ เรื่อง หลักเกณฑ์เกี่ยวกับการกำหนดอัตราการจ่ายเงินค่าบริการคืนให้แก่นักท่องเที่ยว พ.ศ. 2563” ดังนี้

วันที่ยกเลิกเดินทาง	เก็บเงินยกเลิกเดินทาง
ไม่น้อยกว่า **30** วันก่อนการเดินทาง (ไม่นับวันเดินทาง)	คืนเงินค่าทัวร์เต็มจำนวน ยกเว้น กรุ๊ปที่เดินทางช่วงวันหยุดหรือเทศกาล และมีค่าใช้จ่ายที่เกิดขึ้นจริงเพื่อการเตรียมการนำเที่ยวทั้งหมด เช่น ค่ามัดจำตั๋วเครื่อง โรงแรม ค่าวีซ่า และค่าใช้จ่ายจำเป็นอื่นๆ เป็นต้น
ไม่น้อยกว่า **15-29** วันก่อนเดินทาง (ไม่นับวันเดินทาง)	คืนเงินร้อยละ 50 ของค่าทัวร์ทั้งหมด ยกเว้น ค่าใช้จ่ายที่เกิดขึ้นจริงเพื่อการเตรียมการนำเที่ยว ทั้งหมด เช่น ค่ามัดจำตั๋วเครื่อง โรงแรม ค่าวีซ่า และค่าใช้จ่ายจำเป็นอื่นๆ เป็นต้น
น้อยกว่า **15** วันก่อนการเดินทาง	ทางบริษัทฯ ขอสงวนสิทธิ์ ไม่คืนเงินค่าทัวร์ทั้งหมด

** การจ่ายเงินคืนแก่นักท่องเที่ยวตามข้อกำหนดด้านบน ซึ่งมีการหักเงินในบางส่วนนั้น เนื่องจากทางบริษัทมีค่าใช้จ่ายที่ได้จ่ายจริงเพื่อการเตรียมการจัดนำเที่ยวไปแล้ว เช่น การมัดจำที่นั่งบัตรโดยสารเครื่องบินการจองที่พัก และ ค่าใช้จ่ายที่จำเป็นอื่นๆ เป็นต้น **