CENTER TOUR
TRAVEL GROUP
บริษัท เซ็นเตอร์ทัวร์ ทราเวลกรุ๊ป จำกัด เลขที่ ทนท.11/12300
82/1 หมู่บ้านพฤกษาวิลเลจ 28/1 หมู่ 5 ต.เสาธงหิน อ.บางใหญ่ จ.นนทบุรี 11140
Tel : 02-157 9191-2 Fax : 02-157 9192 www.centertour.co.th
LINE : @centertour1

HONGKONG DISNEYLAND

ฮ่องกง 4วัน 3คืน ไหว้พระดัง โดยสายการบิน Thai Airways (TG)

เดินทางเดือน ตุลาคม - ธันวาคม 2569



วันที่	โปรแกรมเดินทาง	เช้า	เที่ยง	เย็น	โรงแรมที่พัก
D1	**ไฟลท์บิน BKK-HKG TG600 08:00-11:45** กรุงเทพฯ (ท่าอากาศยานนานาชาติสุวรรณภูมิ) – ฮ่องกง (ท่าอากาศยานเช็กล้าปก๊อก) – NONG PING 360 – ช้อปปิ้งซิตี้เกท เอาท์เล็ท	✈	🍽	🍽	BEST WESTERN PLUS HOTEL KOWLOON 4 ดาวหรือเทียบเท่า
D2	**อิสระท่องเที่ยวสวนสนุก ฮ่องกงดิสนีย์แลนด์ เต็มวัน มีรถรับส่งถึงสวนสนุก และท่านกลับด้วยตัวเองได้ตามอิสระไม่กำหนดเวลา** (รวมบัตรเข้าชม)	🍽	X	X	BEST WESTERN PLUS HOTEL KOWLOON 4 ดาวหรือเทียบเท่า
D3	รีพลัสเบย์ไหว้เจ้าแม่กวนอิมริมทะเล (ขอเรื่องสุขภาพ โชคลาภเงินทอง และธุรกิจหน้าที่การงาน ขอพรองค์เทพ 6 ตา ให้ปกปักรักษาคุ้มครองดวงชะตาในยุค 9) – วัดหลินฟ้ากุง (ไหว้องค์เทพแห่งโชคลาภ) – เจ้าแม่กวนอิมวัดฮองฮำ (ขอการเงิน) – ศูนย์รวมพลังงานฮวงจุ้ยกังหันนำโชค โรงงานจิวเวลรี่ – ร้านหยก – วัดแชกงหมิว (ขอธุรกิจหน้าที่การงาน การปรับเปลี่ยนดวงและฮวงจุ้ย)	🍽	🍽	X	BEST WESTERN PLUS HOTEL KOWLOON 4 ดาวหรือเทียบเท่า
D4	วัดเจ้าแม่ทับทิม – วัดปักไต่ – เทพกวนอู วัดกวนไท – ช้อปปิ้งจิมซาจุ่ย – ส่งท่าอากาศยานเช็กล้าปก๊อก **ไฟลท์บิน HKG-BKK TG639 19:05-20:45**	🍽	🍽	✈	
เมนูพิเศษ! : บริษัททัวร์ ขอสงวนสิทธิ์จัดให้ตามความเหมาะสมในโปรแกรมท่องเที่ยว					

วันแรก กรุงเทพฯ (ท่าอากาศยานนานาชาติสุวรรณภูมิ) – ฮ่องกง (ท่าอากาศยานเช็กล้าปก๊อก) – NONG PING 360 – ช้อปปิ้งซิตี้เกท

“ พาสปอร์ตตัวจริงถือติดตัวมาในวันเดินทางด้วยนะคะ ”

โปรดสังเกตป้ายต้อนรับที่สนามบิน “ IMG WORLD”

โดยมีหัวหน้าทัวร์และเจ้าหน้าที่คอยให้การต้อนรับอำนวยความสะดวก

กรณีผู้โดยสารไม่ได้มาเช็คอิน และไม่ได้ทำการยกเลิกการจองก่อนเวลาปิดเคาน์เตอร์เช็คอิน
หรือไม่ได้มาขึ้นเครื่องหลังจากเช็คอินเรียบร้อยแล้ว สายการบินอาจเรียกเก็บค่าธรรมเนียมกับผู้โดยสาร

ผู้โดยสารขาออก ชั้น 4	หน้าเคาน์เตอร์	สายการบิน	ประตูทางเข้า
เวลา 05:00 น.	**D**	Thai Airways (TG)	**2**

ขอสงวนสิทธิ์เปลี่ยนแปลงเที่ยวบิน และตารางการบินของสายการบินตามที่ได้อนุมัติ
ทั้งนี้เวลาเที่ยวบินและน้ำหนักกระเป๋าอาจมีการเปลี่ยนแปลงได้ตามประกาศของสายการบิน

สายการบิน	เส้นทาง	เลขที่เที่ยวบิน	เวลาออก	เวลาถึง
Thai Airways (TG)	BKK-HKG	TG600	08:00	11:45

น้ำหนักกระเป๋าใต้ท้องเครื่อง 23 กิโลกรัม(1ชิ้น) ถือขึ้นเครื่อง 7 กิโลกรัม
(มีบริการอาหารร้อนและเครื่องดื่มบนเครื่องไป-กลับ)



11.45 น. **ถึงสนามบินนานาชาติฮ่องกง (HKG)** หรือเรียกโดยทั่วไปว่า **สนามบินเช็กล้าปก๊อก** เป็นท่าอากาศยานหลักของเขตบริหารพิเศษฮ่องกง สาธารณรัฐประชาชนจีน เปิดใช้เมื่อปีพ.ศ. 2541 แทนที่ท่าอากาศยานนานาชาติฮ่องกงเดิม หลังจากนั้นนำท่านผ่านพิธีการตรวจคนเข้าเมือง และรับสัมภาระนำท่านเดินทางสู่สถานที่เที่ยว

เวลาท้องถิ่นเร็วกว่าประเทศไทย 1 ชั่วโมง (เพื่อความสะดวกในการนัดหมาย กรุณาปรับนาฬิกาของท่านเป็นเวลาท้องถิ่น)

นำท่านเดินทางผ่าน **สะพานชิงหม่า (Tsing Ma Bridge)** สะพานแขวนขนาดใหญ่ที่เป็นหนึ่งในสัญลักษณ์สำคัญของฮ่องกง เชื่อมต่อเกาะชิงอี้กับเกาะหม่าเหวิน และเป็นส่วนหนึ่งของเส้นทางสู่สนามบินนานาชาติฮ่องกง โดดเด่นด้วยความยาวกว่า 2.1 กิโลเมตร ซึ่งเคยเป็นสะพานแขวนที่ยาวที่สุดในโลกที่รองรับทั้งการจราจรทางถนนและทางรถไฟ พร้อมชมทัศนียภาพอันงดงามของทะเล เกาะต่าง ๆ และเส้นขอบฟ้าของฮ่องกงตลอดเส้นทางการเดินทาง



อาหารกลางวัน (มื้อที่1)

รับประทานอาหารท้องถิ่น ณ ภัตตาคาร

นำท่านเดินทางสู่ **นองปิง (NONG PING 360)** เป็นหนึ่งในที่เที่ยวอันดับต้นๆ ของฮ่องกงที่ต้องไปเยือน จุดไฮไลท์ก็คือกระเช้าพื้นใส ที่สามารถมองเห็นวิวได้ 360 องศา ท่านจะสามารถสักการะขอพรพระใหญ่ที่ตั้งอยู่ด้านบนยอดเขา ซึ่งเชื่อว่ามีความศักดิ์สิทธิ์ขออะไรก็จะสมปรารถนา กระเช้าลอยฟ้าที่ยาวที่สุดในเอเชีย ความยาว 5.7 กิโลเมตร มองเห็นท่าอากาศยานนานาชาติฮ่องกงและสะพานฮ่องกง-จูไห่-มาเก๊า ล้อมรอบด้วยทะเลจีนใต้ เชื่อมระหว่างตลาดตุงชุงและตลาดนองปิง ติดกับพระใหญ่กลางแจ้งและวัดโป่หลิน เป็นแหล่งท่องเที่ยวที่มีเอกลักษณ์เฉพาะที่ห้ามพลาดเมื่อมาเยือนฮ่องกง กระเช้านองปิงมีบริการกระเช้ามาตรฐานและกระเช้าคริสตัลให้เลือก การนั่งกระเช้าลอยฟ้าแต่ละครั้งใช้เวลาประมาณ 25 นาที




นำท่านสักการะ**วัดพระใหญ่โป่หลิน (Polin Monastery)** เป็นวัดที่มีชื่อเสียงของเกาะลันเตา และเป็นศูนย์กลางที่สำคัญทางพุทธศาสนาในประเทศฮ่องกง มีพระพุทธรูปเทียนถาน (Tian Tan Buddha Statue) ที่ใหญ่ที่สุดในโลก ใช้เวลาการก่อสร้างถึง 12 ปี ส่วนสถานที่ของวัด มีวิวภูเขาสูงที่สวยงาม เพราะตั้งอยู่เหนือระดับน้ำทะเลถึง 520 เมตร องค์พระสร้างจากการเชื่อมแผ่นสัมฤทธิ์ถึง 200 แผ่น หนัก 250 ตัน มีความสูง 22 เมตร รวมฐานจะเท่ากับ 34 เมตร ในอดีตเป็นเพียงวัดเล็กๆ เป็นวัดที่อยู่ห่างไกลผู้คนไม่ค่อยมีใครรู้จัก แต่ในปัจจุบันวัดแห่งนี้ถือว่าเป็นสถานที่โด่งดังอย่างมาก ซึ่งชาวฮ่องกงเชื่อกันว่า หากใครได้ไปนมัสการ ขอพรพระใหญ่แห่งวัดโป่หลินแล้ว ชีวิตก็จะมีแต่ความสุข และประสบความสำเร็จในทุกๆ ด้าน

จากนั้นนำท่าน **ช้อปปิ้งซิตี้เกทเอาท์เล็ท (Citygate Outlets)** เป็นศูนย์รวม outlet แบรนด์ดังทั่วโลกแถมยังได้ราคาที่ลด 30-70% ตลอดทั้งปี ไม่ว่าจะเป็นทั้ง เสื้อผ้า กระเป๋า รองเท้า เครื่องสำอาง น้ำหอมมากมาย มาฮ่องกงเมื่อไหร่ต้องห้ามพลาด ให้ท่านมีเวลาอิสระช้อปปิ้งอย่างเต็มที่





อาหารเย็น (มื้อที่2)

รับประทานอาหารท้องถิ่น ณ ภัตตาคาร

นำท่านเช็กอินที่พัก **BEST WESTERN PLUS HOTEL KOWLOON 4 ดาว หรือเทียบเท่า**

วันที่สอง	อิสระท่องเที่ยวสวนสนุก ฮ่องกงดิสนีย์แลนด์ เต็มวัน มีรถรับส่งถึงสวนสนุก และท่านกลับด้วยตัวเองได้ตามอิสระไม่กำหนดเวลา (รวมบัตรเข้าชม)
เช้า	รับประทานอาหารเช้า ณ ห้องอาหารโรงแรม (มื้อที่3)

นำท่านสู่ ฮ่องกงดิสนีย์แลนด์ (Hong Kong Disneyland) ตั้งอยู่บริเวณ อ่าวเพนนีส์เบย์ บนเกาะลันเตา ฮ่องกง โดยแนวคิดในการสร้างสวนสนุกเริ่มมีการพูดคุยกันตั้งแต่ช่วงทศวรรษ 1990 และโครงการได้รับการประกาศอย่างเป็นทางการในเดือนพฤศจิกายน ค.ศ. 1999 จากนั้นเริ่มก่อสร้างในปี ค.ศ. 2003 และเปิดให้บริการอย่างเป็นทางการเมื่อวันที่ 12 กันยายน ค.ศ. 2005 นับเป็นสวนสนุกดิสนีย์แห่งที่ 5 ที่เปิดนอกสหรัฐอเมริกาในขณะนั้น และเป็นสวนสนุกดิสนีย์แห่งแรกในประเทศจีน พื้นที่ของ **Hong Kong Disneyland Resort** มีขนาดประมาณ 1.3 ตารางกิโลเมตร หรือ 126 เฮกตาร์ ประกอบด้วยสวนสนุกฮ่องกงดิสนีย์แลนด์และโรงแรมธีมดิสนีย์ภายในรีสอร์ต โดยการออกแบบได้รับอิทธิพลจากทั้งวัฒนธรรมตะวันตกและฮ่องกง เพื่อให้สวนสนุกมีเอกลักษณ์แตกต่างจากดิสนีย์แลนด์แห่งอื่นๆ เดิมสวนสนุกเปิดด้วย **7 โซนหลัก** ได้แก่ Main Street, U.S.A., Fantasyland, Adventureland, Tomorrowland, Toy Story Land, Grizzly Gulch และ Mystic Point ต่อมามีการขยายพื้นที่ครั้งใหญ่และเปิด **World of Frozen** ในปี ค.ศ. 2023 ทำให้ปัจจุบันมี **8 โซนธีมหลัก**




8 โซนหลักของฮ่องกงดิสนีย์แลนด์

1. Main Street, U.S.A. โซนทางเข้าหลักของสวนสนุก จำลองเมืองขนาดเล็กของอเมริกาในช่วงต้นศตวรรษที่ 20 มีอาคาร ร้านค้า ร้านอาหาร และสถานีรถไฟ จุดเด่นคือ Castle of Magical Dreams

2. Fantasyland ดินแดนที่รวมเรื่องราวจากภาพยนตร์และตัวละครดิสนีย์คลาสสิก เครื่องเล่นสำคัญ ได้แก่ it's a small world, The Many Adventures of Winnie the Pooh, Cinderella Carousel, Mickey's PhilharMagic

3. Adventureland โซนผจญภัยที่ได้รับแรงบันดาลใจจากป่าและวัฒนธรรมเขตร้อน ไฮไลท์คือ Jungle River Cruise

4. Tomorrowland โซนที่เน้นโลกแห่งอนาคต เทคโนโลยี และจักรวาล Marvel เครื่องเล่นสำคัญ ได้แก่ Iron Man Experience เครื่องเล่นจำลองการบินร่วมกับไอรอนแมน และ Ant-Man and The Wasp: Nano Battle!

5. Toy Story Land โซนที่จำลองโลกของภาพยนตร์ Toy Story เครื่องเล่นเด่น ได้แก่ Slinky Dog Spin, Toy Soldier Parachute Drop และ Toy Story Parachute Drop

6. Grizzly Gulch โซนธีมเหมืองทองในตะวันตกของอเมริกา ไฮไลท์คือ Big Grizzly Mountain Runaway Mine Cars

7. Mystic Point หนึ่งในโซนที่เป็นเอกลักษณ์ของฮ่องกงดิสนีย์แลนด์ โดยมี Mystic Manor เป็นไฮไลท์หลัก

8. World of Frozen ไฮไลท์สำคัญของฮ่องกงดิสนีย์แลนด์ในปัจจุบัน คือดินแดนธีม **Frozen แห่งแรกและใหญ่ที่สุดในโลก** เปิดอย่างเป็นทางการเมื่อวันที่ 20 พฤศจิกายน ค.ศ. 2023 จำลองอาณาจักร Arendelle จากภาพยนตร์ Frozen และ Frozen 2



*** อิสระอาหารกลางวันและอาหารเย็น เพื่อไม่รบกวนเวลาเที่ยวชมของท่าน**

นำท่านเข้าที่พัก **BEST WESTERN PLUS HOTEL KOWLOON 4 ดาว หรือเทียบเท่า**

วันที่สอง	รีพลัสเบย์ไหว้เจ้าแม่กวนอิมริมทะเล – วัดหลินฟ้ากุง – เจ้าแม่กวนอิมวัดฮองฮำ – ศูนย์รวมพลังงานฮวงจุ้ยกังหันนำโชค โรงงานจิวเวลรี่ – ร้านหยก – วัดแชกงหมิว
เช้า	รับประทานอาหารเช้า ณ ห้องอาหารโรงแรม (มื้อที่4)

นำท่านเดินทางสู่ **หาดรีพัลส์เบย์ (REPULSE BAY)** หาดรีพัลส์เบย์ ชายหาดที่ได้รับความนิยมเป็นอย่างสูง สำหรับชาวฮ่องกงและนักท่องเที่ยว บางส่วนของชายหาดแห่งนี้ถูกนำทรายมาถม เพื่อให้เป็นชายหาดที่ดูสวยงาม เป็นรูปจันทร์เสี้ยวสวยที่สุดแห่งหนึ่ง ที่ชายหาดแห่งนี้ **มีวัดเจ้าแม่กวนอิมให้ท่านได้สักการะบูชา** มีรูปปั้นของเจ้าแม่กวนอิมและเจ้าแม่ทินโห่ว ทำหน้าที่ปกป้องคุ้มครองชาวประมง โดดเด่นอยู่ท่ามกลางสวนสวยที่ทอดยาวลงสู่ชายหาด ในระยะแรก วัดเจ้าแม่กวนอิมทินหัว รีพัลส์เบย์ เป็นเพียงศาลเล็กๆ ที่สร้างขึ้นอย่างเรียบง่าย ด้วยความศรัทธาและความหวังของชุมชนชาวจีน ต่อมาได้มีการบูรณะและขยายวัดหลายครั้ง จนกลายเป็นสถาปัตยกรรมที่สวยงามและยิ่งใหญ่ดังเช่นปัจจุบัน จุดเด่นของวัดนี้คือรูปปั้นเจ้าแม่กวนอิมขนาดใหญ่ที่ประดิษฐานอยู่บนยอดเขา ซึ่งสามารถมองเห็นได้จากระยะไกล รูปปั้นนี้สร้างด้วยวัสดุสำริดสีขาวบริสุทธิ์ สะท้อนถึงความ เดินทางมาสักการะ สวดมนต์ และขอพร โดยเชื่อว่าเจ้าแม่กวนอิมจะประทานความโชคดี ความเป็นสิริมงคล และปกป้องคุ้มครองให้พ้นจากอันตรายต่างๆ ให้ท่านนมัสการขอพรจาก เจ้าแม่กวนอิมและเทพเจ้าแห่งโชคลาภเพื่อเป็นสิริมงคล ข้ามสะพานต่ออายุ ซึ่งเชื่อกันว่าข้ามหนึ่งครั้งจะมีอายุเพิ่มขึ้น 3 ปี **องค์เทพ 6 ตา (เทพหยั่งรู้)** เด่นเรื่องการขอพรให้เบิกเนตร เปิดดวง หยั่งรู้สถานการณ์ หรือขอให้มองเห็นลู่ทางโอกาสใหม่ๆ ในชีวิต เหมาะมากสำหรับคนที่กำลังติดขัด คิดไม่ตก หรืออยากหาทางออกเรื่องงานและธุรกิจ





นำท่านเดินทางสู่ **วัดหลินฟ้ากง** อยู่ในย่านหว่านไจ๋ ตั้งอยู่บนเนินเขาหันหน้าออกสู่ทะเลทางทิศตะวันออกเฉียงใต้ของอ่าวคอสเวย์ ถึงแม้จะเป็นวัดเล็ก ๆ แต่วัดหลินฟ้า คือวัดเก่าแก่ที่มีประวัติความเป็นมาเกี่ยวข้องกับความศักดิ์สิทธิ์ของเจ้าแม่กวนอิมโดยตรง วัดนี้ตั้งอยู่บนถนนลิลี่ สตรีทที่เชื่อมต่อกับถนน Lin Fa Kung ตามชื่อวัดหลินฟ้า จากจุดนี้ เราสามารถเดินเล่นเดินเที่ยว ต่อไปยังถนนเส้นอื่นๆ ได้ง่าย เดินเพลิน มีบรรยากาศของ ร้านค้า ร้านอาหาร ยั่วใจตลอดเส้นทาง ทำให้วัดหลินฟ้า หรือ หลินฟ้ากงแห่งนี้ อยู่ในจุดที่นักท่องเที่ยวสามารถเข้ามาไหว้ขอพรเจ้าแม่กวนอิมวังดอกบัวได้สะดวกมาก เจ้าแม่กวนอิมผู้เป็นเทพเจ้าแห่งความเมตตา เพราะฉะนั้น ไม่ว่าจะขออะไรก็ได้ทุกสิ่ง ขณะที่เทพเจ้าฮ่าวจื่อเอี๊ย จะประทานโชคลาภ เงินก้อน เงินด่วน เราสามารถไหว้ขอจากท่านได้ทั้งสององค์




นำท่านสักการะเจ้าแม่กวนอิมฮ่องฮำ (Hung Hom Kwun Yam Temple) เป็นวัดเล็กๆ อันเก่าแก่ ถูกสร้างมาตั้งแต่ปี พ.ศ. 2416 (ค.ศ.1873) มีลักษณะสถาปัตยกรรมแบบวัดจีนดั้งเดิม และถือเป็นวัดที่มีชื่อเสียงมากแห่งหนึ่งของฮ่องกง ตำนานเล่าขานเกี่ยวกับวัดเจ้าแม่กวนอิมฮ่องฮำ ว่ากันว่า ในปี พ.ศ. 2452 (ค.ศ.1909) ครั้งนั้นได้มีการสร้างถนนเพื่อเชื่อมต่อ ฮ่องฮำ จิมซาจุ่ย และเมืองเกาลูน ซึ่งพื้นที่บริเวณนั้นที่เป็นเนินเขา ขณะที่คนงานได้ขุดเพื่อก่อสร้างนั้น ปรากฏว่ามีน้ำสีแดงไหลออกมา เป็นที่ลือกันว่าคือเส้นเลือดของมังกร ถึงแม้จะตรวจสอบแล้วว่าเกิดจากแร่ธาตุในดินก็ตาม ก็ยังคงมีความกังวลกันอยู่มาก จึงได้มีการบริจาคเงินเพื่อบูรณะวัดแห่งนี้ขึ้นมา เชื่อว่าเจ้าแม่กวนอิมจะสามารถปกป้องคุ้มครองให้ปลอดภัยจากภยันตราย เรื่องราวความศักดิ์สิทธิ์ของเจ้าแม่กวนอิมฮ่องฮำ เกิดขึ้นในช่วงสงครามโลกครั้งที่ 2 ได้มีการบันทึกว่า พื้นที่ฮ่องฮำ เป็นพื้นที่ที่ถูกทิ้งระเบิดอย่างหนักสองรอบ เนื่องจากทหารญี่ปุ่นต้องการทำลายท่าเรือ Whampoa Dock ในคราวนั้นมีผู้ได้รับบาดเจ็บเป็นจำนวนมาก แต่กลับพบว่าผู้ที่เข้าไปหลบภัย ภายในวัดไม่มีใครได้รับอันตรายใดๆ จึงเชื่อว่าเป็นความศักดิ์สิทธิ์ขององค์เจ้าแม่กวนอิม ที่คอยปกป้องดูแลนั่นเอง เจ้าแม่กวนอิมคือ เทพเจ้าแห่งความเมตตา เมื่อมีใครมีเรื่องทุกข์ร้อนอะไรก็มักจะมากราบไหว้ขอพร และไม่ลืมเสี่ยงเซียมซี ที่ใครๆ ต่างบอกว่าแม่นมาก และมีผู้คนแวะเวียนมาไหว้ขอพรอยู่เรื่อยๆ




อาหารกลางวัน (มื้อที่5)

รับประทานอาหารท้องถิ่น ณ ภัตตาคาร

นำท่านเยี่ยมชม **ศูนย์รวมพลังงานฮวงจุ้ยกังหันนำโชค โรงงานจิวเวลรี่** ที่ขึ้นชื่อของฮ่องกง พบกับงานดีไซน์ที่ได้รับรางวัลอันดับเยี่ยม และใช้ในการ เสริมดวงเรื่องฮวงจุ้ย โดยการย่อใบพัดของกังหันวัดแชกง มาทำเป็นเครื่องประดับ ไม่ว่าจะเป็น จี้แหวน กำไล เพื่อให้เป็นเครื่องประดับติดตัว และเสริมดวงชะตา มีดีไซน์ นอกจากนี้ยังมีโรงงานจิวเวลรี่ที่ส่งออกเครื่องประดับคุณภาพดีและมีการออกแบบที่โดดเด่น ในฮ่องกงมีสินค้าเกี่ยวกับหยกมากมาย เช่น กำไลหยก หรือเครื่องรางนำโชคต่างๆ เช่น ปี่เซี๊ยะ เหมาะสำหรับซื้อเป็นของฝากหรือของที่ระลึก **ร้านหยก** ในฮ่องกงมีสินค้าเกี่ยวกับหยกมากมาย เช่น กำไลหยก หรือเครื่องรางนำโชคต่างๆ เช่น ปี่เซี๊ยะ เหมาะสำหรับซื้อเป็นของฝากหรือของที่ระลึก

นำท่านสู่ **วัดแชกงหมิว** หรือ วัดกังหันลม ให้ท่านได้จุดธูปขอพร เสริมดวง เป็นวัดที่ประชาชนคนจีนให้ความศรัทธาเลื่อมใสมาอย่างยาวนาน ถูกสร้างขึ้นมาตั้งแต่ 300 ปีที่แล้ว เพื่อระลึกถึง นักรบเอก “แช กง” ซึ่งเป็นนักรบในราชวงศ์ซ่งผู้มีฝีมือเก่งกาจในการต่อและออกรบ เป็นแม่ทัพปราบศึก ทุกแคว้นเขตแดนแผ่นดินใหญ่ต่างก็ยำเกรงต่อกำลังพลที่กล้าหาญในกองทัพของท่านมีสัญลักษณ์ประจำกองทัพคือ กังหันลม ..ตำนานในอดีตเคยเล่าว่าท่านแชกงได้ข่าวมาว่าจะมีโจรสลัดมาปล้นสะดมชาวบ้าน หลังจากรู้ข่าวท่านแชกงก็เลยให้ชาวบ้านพกกังหันที่เป็นสัญลักษณ์ท่านไว้ติดตัวและติดไว้หน้าบ้าน เพื่อป้องกันโจรขโมย เมื่อโจรสลัดมาถึงกำลังมาทำการลงมือปล้นแต่ไปเห็นกังหันเสียก่อนทำให้เกิดความเกรงกลัวในชื่อเสียงความเก่งกาจของท่านแชกงและกองทัพท่านจึงต่างหนีหายกันไปหมด ชาวบ้านจึงนำกังหันมาเป็นสัญลักษณ์แห่งความโชคดีที่จะค่อยช่วยขจัดปัดเป่าสิ่งชั่วร้ายให้พ้นไป

สักการะเทพเจ้าพ่อแชกง ตั้งจิตอธิษฐาน ด้านหน้าองค์เจ้าพ่อแชกงหมุนกังหันทองแดงจะมีกังหัน 4 ใบพัด แต่ละใบหมายถึง

ใบที่ 1 : เดินทางปลอดภัย แคล้วคลาดจากอันตราย
ใบที่ 2 : สุขภาพ แข็งแรง อายุยืนยาว
ใบที่ 3 : โชคลาภ และเงินทองไหลมาเทมา
ใบที่ 4 : คาดหวังสิ่งใดสมความปรารถนาทุกประการ

*** เชื่อกันว่าหากหมุนครบ 3 รอบและตีกลอง 3ครั้ง จะช่วยปัดเป่าสิ่งชั่วร้ายออกไป และนำพาสิ่งดี ๆ เข้ามาในชีวิตของเรา**

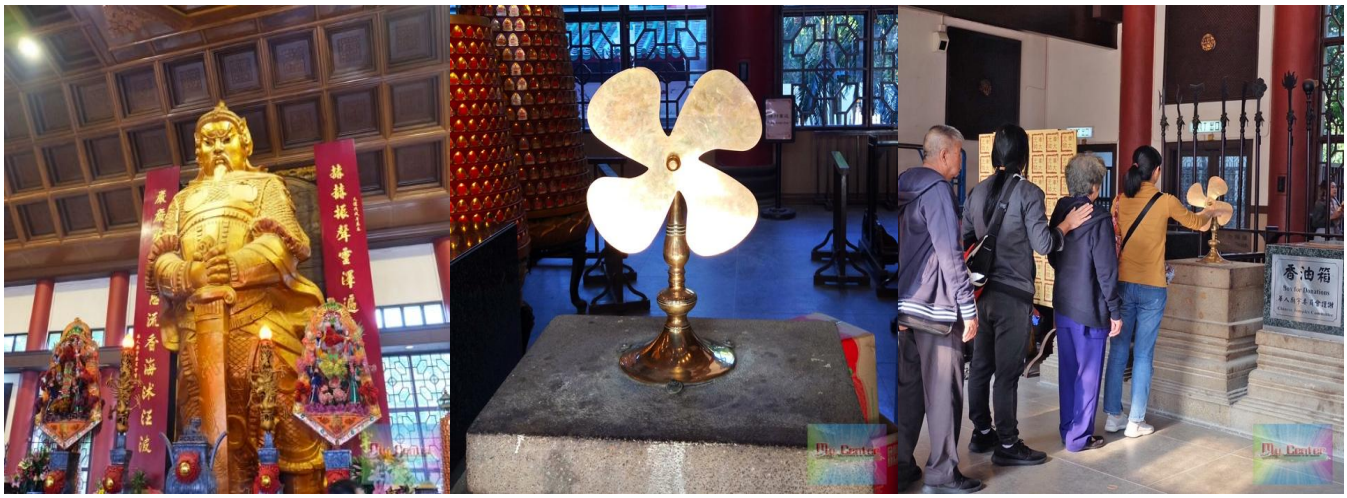

เคล็ดลับความรู้เล็กน้อย : *การหมุนกังหันตามเข็มนาฬิกา (ซ้ายไปขวา) เชื่อว่าจะนำพาสิ่งดีๆ เข้ามาในชีวิต และหมุนทวนเข็มนาฬิกา (ขวาไปซ้าย) เพื่อให้สิ่งดีๆ คงอยู่ต่อไป*

*** อิสระอาหารเย็น เพื่อไม่รบกวนเวลาเที่ยวชมของท่าน**

นำท่านเข้าที่พัก **BEST WESTERN PLUS HOTEL KOWLOON 4 ดาว หรือเทียบเท่า**

วันที่สาม	วัดเจ้าแม่ทับทิม – วัดปักไต่ – เทพกวนอู วัดกวนไท – ช้อปปิ้งจิมซาจุ่ย – ส่งท่าอากาศยานเซ็กล้าปก๊อก
เช้า	รับประทานอาหารเช้า ณ ห้องอาหารโรงแรม (มื้อที่6)

นำท่านสักการะ **วัดเจ้าแม่ทับทิม (Tin Hau Temple)** ย่านเหย่ามาเต่ย (Yau Ma Tei) วัดเก่าแก่ที่สร้างขึ้นเพื่อสักการะเจ้าแม่ทับทิม หรือ เทพธิดาทินเฮ่า (Tin Hau) เทพีแห่งท้องทะเลและผู้คุ้มครองชาวประมง เดิมสร้างขึ้นโดยชาวประมงราวปี ค.ศ. 1865 และย้ายมายังพื้นที่ปัจจุบันในปี ค.ศ. 1876 ก่อนสร้างแล้วเสร็จในปี ค.ศ. 1878 ภายในวัดและอาคารโดยรอบยังคงเก็บรักษาโบราณวัตถุและสิ่งของทางประวัติศาสตร์จำนวนมาก ปัจจุบันเป็นกลุ่มอาคารวัดทินเฮ่าที่ใหญ่ที่สุดที่ยังคงเหลืออยู่ในเกาลูน และได้รับการประกาศเป็นโบราณสถานในปี ค.ศ. 2020




นำท่านเดินทางสู่ **วัดปักไต เทพเจ้าปักไต แห่งหว่านไจ๋** หนึ่งในวัดที่เก่าแก่ของฮ่องกงและเป็นวัดที่ใหญ่ที่สุดในฮ่องกง ก็คือวัดปักไตที่หว่านไจ๋นี่เอง เป็นวัดที่ประกอบด้วยห้องโถง 3 ห้อง สร้างขึ้นอย่างประณีตทั้งภายนอกและภายใน สันหลังคามีมังกรคู่หนึ่งเพื่อปกป้องวัด และในห้องโถงใหญ่ยังมีแม่มังกร (เทพหลงโหมว) ขนาบสองข้างของเทพเจ้าปักไตอีกด้วย วัดปักไตทั้งสามอาคาร หรือสามห้องโถงสร้างจากอิฐสีเทาและหินแกรนิต มีรูปปั้น รูปแกะสลักเป็นเรื่องราวตำนานพื้นบ้านต่างๆ ของจีน ลานภายในภายใต้หลังคาโค้ง เชิงเทินบนผนังมีสีสัน ศาลาธูปภายในเป็นทรงปั้นหยาที่มีควันธูปลอยขึ้นสู่สวรรค์เพื่อสื่อสารกับเทพอยู่ตลอดเวลา




อาหารกลางวัน (มื้อที่7)

รับประทานอาหารท้องถิ่น ณ ภัตตาคาร

จากนั้นนำท่านสู่ **วัดกวนไท** หรือที่คนไทยนิยมเรียกกันว่า **วัดกวนอู** เป็นวัดอันศักดิ์สิทธิ์ที่คนเชื้อสายจีนนิยมมาสักการะขอพรในเรื่องหน้าที่การงาน โดยเฉพาะข้าราชการ ซึ่งเทพเจ้ากวนอูนั้น เป็นสัญลักษณ์ของความซื่อสัตย์ ความจงรักภักดี ความกล้าหาญ โชคลาภ และยังเปรียบเสมือนเป็นตัวแทนของความเด็ดเดี่ยว เป็นธรรมและกล้าหาญ ท่านเปรียบเสมือนตัวแทนของความเข้มแข็งเด็ดเดี่ยวองอาจไม่ครั่นคร้ามต่อศัตรู ท่านเป็นคนจิตใจมั่นคงดั่งขุนเขา มีสติปัญญาเลอเลิศมาก และไม่เคยประมาทการบูชาขอพรท่านก็หมายถึงขอให้ท่านช่วยอุดช่องว่างไม่ให้เพลี่ยงพล้ำแก่ฝ่ายตรงข้าม และให้เกิดความสมบูรณ์ด้วยคนข้างเคียงที่ซื่อสัตย์หรือบริวารที่ไว้ใจได้นั่นเอง ดังนั้นประชาชนคนจีนจึงนิยมบูชา และกราบไหว้ท่านเพื่อความเป็นสิริมงคลต่อตนเอง และครอบครัวในทุกๆ ด้าน




จากนั้นนำท่านเดินทางสู่ย่านจิมซาจุ่ย ย่านช้อปปิ้งขึ้นชื่อฝั่งเกาลูนที่ได้รับความนิยมจากชาวฮ่องกง และนักท่องเที่ยวที่มาเยือนฮ่องกง ที่นี่เป็นแหล่งรวมของห้างสรรพสินค้า ร้านค้าปลอดภาษี ร้านจำหน่ายสินค้า แบรนด์เนม ร้านจำหน่ายเครื่องใช้ไฟฟ้า ร้านจำหน่ายของที่ระลึก ร้านจำหน่ายสินค้าแฟชั่นและร้านจำหน่าย เครื่องสำอางและผลิตภัณฑ์อาหารเสริมฯลฯ ให้ท่านมีเวลาอิสระช้อปปิ้งอย่างเต็มที่




สมควรแก่เวลานาท่านเดินทางสู่ สนามบินนานาชาติฮ่องกง

สายการบิน	เส้นทาง	เลขที่เที่ยวบิน	เวลาออก	เวลาถึง
Thai Airways (TG)	HKG-BKK	TG639	19:05	20:45

น้ำหนักกระเป๋าใต้ท้องเครื่อง 23 กิโลกรัม(1ชิ้น) ถือขึ้นเครื่อง 7 กิโลกรัม
(มีบริการอาหารร้อนและเครื่องดื่มบนเครื่องไป-กลับ)

20:45 น. **เดินทางกลับถึงสนามบินสุวรรณภูมิ** โดยสวัสดิภาพ พร้อมความประทับใจในการเดินทาง

รายการเดินทางครั้งนี้ขอเปลี่ยนแปลงตามความเหมาะสม เนื่องจากสภาวะอากาศ การเมือง สายการบิน การจราจร ช่วงฤดูกาล ช่วงเทศกาลของเมืองต่าง ๆ หรือเหตุการณ์ที่อยู่เหนือการควบคุมเป็นต้น บริษัทฯ จะปรับเปลี่ยนโดยคำนึงถึงผลประโยชน์ของลูกค้าเป็นสำคัญ บริษัทจะไม่รับผิดชอบและไม่สามารถคืนค่าใช้จ่ายต่าง ๆ ได้ ในทุกกรณี

อัตราค่าบริการ และเงื่อนไขรายการท่องเที่ยว

วันเดินทาง 3 วัน 2 คืน	จำนวนคน/กรุ๊ป	ผู้ใหญ่ 2-3 ท่าน	พักเดี่ยว
29-31 ต.ค. 69	20+1	34,500.-	8,900.-
03-05 พ.ย. 69	20+1	34,500.-	8,900.-
10-12 พ.ย. 69	20+1	35,500.-	8,900.-
17-19 พ.ย. 69	20+1	35,500.-	8,900.-
24-26 พ.ย. 69	20+1	35,500.-	8,900.-
01-03 ธ.ค. 69	20+1	34,500.-	8,900.-
09-10 ธ.ค. 69	20+1	34,500.-	8,900.-
15-17 ธ.ค. 69	20+1	35,500.-	8,900.-
22-24 ธ.ค. 69	20+1	35,500.-	8,900.-

ราคาทัวร์ข้างต้นยังไม่รวมค่าทิปมัคคุเทศก์ท้องถิ่น และคนขับรถ 1,500 บาท/ท่าน/ทริป

หัวหน้าทัวร์ที่ดูแลคณะจากเมืองไทยตามแต่ท่านจะเห็นสมควร

โปรแกรมทัวร์ไม่มีราคาเด็ก เนื่องจากเป็นราคาพิเศษ

** ราคา INFANT (อายุไม่ถึง 2 ปี บริบูรณ์ ณ วันเดินทางกลับ) **ท่านละ 10,000 บาท**

อัตราค่าบริการนี้รวม

ค่าตั๋วเครื่องบิน
ไป-กลับ



ชั้นประหยัดพร้อมค่าภาษีสนามบินทุกแห่ง ค่าน้ำหนักกระเป๋าเดินทางตามรายการทัวร์ข้างต้น

ค่าที่พักโรงแรม
พัก 2-3 ท่าน



ตามโรงแรมที่ระบุไว้ในรายการหรือ ระดับใกล้เคียงกัน

ค่าเข้าชมสถานที่ต่างๆ



ตามที่ระบุไว้ในรายการทัวร์ข้างต้น

ค่าภาษี



ภาษีสนามบิน และค่าภาษีน้ำมันตามรายการทัวร์

ค่าอาหาร



ค่าอาหาร ตามที่ระบุไว้ในรายการทัวร์ข้างต้น และ น้ำดื่ม ท่านละ 1 ขวด / วัน (สำหรับวันที่มีการจัดนำเที่ยว)

ค่ารถปรับอากาศนำเที่ยว



พร้อมคนขับรถ (กฎหมายไม่อนุญาตให้คนขับรถเกิน 12 ช.ม./วัน)

มัคคุเทศก์จากเมืองไทย



การบริการของมัคคุเทศก์จากเมืองไทย ตลอดการเดินทาง 1 ท่าน (ตามเงื่อนไขบริษัทฯ)

ประกันการเดินทาง



บริษัทฯได้จัดทำแผนประกันภัย Group tour โดยจะครอบคลุมการรักษากรณีลูกค้าติดเชื้อโควิด-19 หรืออุบัติเหตุต่างๆ ซึ่งเกิดขึ้นภายในวันเดินทาง และต้องทำการรักษาในโรงพยาบาลที่ประกันครอบคลุมการรักษาเท่านั้น

(เข้ารับรักษาในรูปแบบอื่นๆประกันจะไม่ครอบคลุม) ตามเงื่อนไขของกรมธรรม์

อัตราค่าบริการนี้ไม่รวม

ค่าใช้จ่ายส่วนตัวผู้เดินทาง

ที่นอกเหนือจากรายการระบุ



- ค่าหนังสือเดินทาง
- ค่าโทรศัพท์
- ค่าอาหาร เครื่องดื่ม
- ค่าซักรีด
- ค่าพาสปอร์ตต่างชาติ 4,000 บาท/ท่าน

ค่าธรรมเนียมวีซ่า

เข้าประเทศจีน



ค่าธรรมเนียมวีซ่าเข้าประเทศจีนของคนต่างชาติ (สำหรับคนไทยยกเว้นวีซ่าเข้าจีนพำนักระยะสั้นไม่เกิน 30วัน)

กรณีสัมภาระเกิน



กรณีสัมภาระเกินท่านต้องเสียค่าปรับตามที่สายการบินเรียกเก็บเพิ่ม

ค่าภาษีต่างๆ



ค่า Vat 7% และ ค่าภาษีหัก ณ ที่จ่าย 3% และ ค่าภาษีทุกรายการคิดจากยอดบริการ, ค่าภาษีเดินทาง (ถ้ามีการเรียกเก็บ)

ค่าภาษีน้ำมันที่สายการบินเรียกเก็บเพิ่มภายหลังจากทางบริษัทฯได้ออกตั๋วเครื่องบินไปแล้ว

ค่าเปลี่ยนแปลงตั๋วต่างๆ



อาทิเช่น แก้ไขชื่อผู้เดินทาง, เปลี่ยนคนเดินทาง, เปลี่ยนเที่ยวบินกลับ (กรุณาสอบถามเจ้าหน้าที่)

ค่าพนักงานยกกระเป๋า

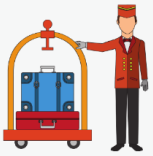

ค่าพนักงานยกกระเป๋าที่โรงแรม

ค่าทิปมัคคุเทศก์ คนขับรถ

ท่านละ 1,500 บาท/ท่าน ต่อทริปต่อผู้เดินทาง ขออนุญาตเก็บที่สนามบิน) สำหรับทิปส่วนตัว แล้วแต่ความพึงพอใจของลูกค้า



สำคัญ!!
กรุณาอ่านเงื่อนไขแนบท้ายโดยละเอียด เพื่อประโยชน์สูงสุดของท่าน

ทางบริษัทขอสงวนสิทธิ์ในการถือว่า ท่านยอมรับเงื่อนไขดังกล่าวแล้ว ทางบริษัทถือว่าจะไม่มีการฟ้องร้องใดๆ เนื่องจากท่านได้ยอมรับเงื่อนไขในการให้บริการแล้ว

ข้อควรทราบ

ทัวร์นี้จัดให้เฉพาะลูกค้าที่ประสงค์จะไปท่องเที่ยวตามรายการของทัวร์ทุกวันเท่านั้น

หากท่านไม่สามารถร่วมทัวร์ทุกวัน แค่สมัครมาร่วมทัวร์เพียงเพื่อการใช้ตั๋วเครื่องบินและที่พักในราคาพิเศษ หากท่านไม่แจ้ง และปรากฏว่าท่านไม่รวมทัวร์ในบางวัน ทางบริษัทจะคิดค่าดำเนินการในการแยกท่องเที่ยวเอง 250 USD (ก่อนซื้อทัวร์ จะต้องแจ้งความประสงค์ที่เป็นจริง เพื่อทางผู้จัดจะได้คิดค่าบริการที่เหมาะสม)หมายเหตุ หากการไปพบเพื่อนหรือญาติหรือไปติดต่อธุรกิจหรือท่องเที่ยวอิสระ ทำหลังจากที่รายการเสร็จสิ้นในแต่ละวันแล้ว ไม่เป็นเหตุที่ทางผู้จัด จะตัดการให้บริการท่านแต่อย่างใด*

- **โปรดตรวจสอบ PASSPORT :** กรุณานำพาสปอร์ตติดตัวมาในวันเดินทาง พาสปอร์ตต้องมีอายุไม่ต่ำกว่า 6 เดือน หรือ 180 วัน ขึ้นไปก่อนการเดินทาง และต้องมีหน้ากระดาษอย่างต่ำ 6 หน้า
  หมายเหตุ : สำหรับผู้เดินทางที่อายุไม่ถึง 18 ปี และไม่ได้เดินทางกับบิดา มารดา ต้องมีจดหมายยินยอมให้บุตรเดินทางไปต่างประเทศจากบิดาหรือมารดาแนบมาด้วย
- **ในกรณีที่ลูกค้าต้องออกตั๋วโดยสารภายในประเทศ กรุณาติดต่อเจ้าหน้าที่ของบริษัทฯ เพื่อเช็คว่ากรุ๊ปมีการคอนเฟิร์มเดินทางก่อนทุกครั้ง** เนื่องจากสายการบินอาจมีการปรับเปลี่ยนไฟล์ทบิน หรือเวลาบิน โดยไม่ได้แจ้งให้ทราบล่วงหน้า ทางบริษัทฯ จะไม่รับผิดชอบใด ๆ ในกรณี ถ้าท่านออกตั๋วภายในโดยไม่แจ้งให้ทราบและหากไฟล์ทบินมีการปรับเปลี่ยนเวลาบินเพราะถือว่าท่านยอมรับในเงื่อนไขดังกล่าว
- **กรณีผู้เดินทางที่ต้องการความช่วยเหลือเป็นพิเศษ** เช่น การขอใช้วีลแชร์ที่สนามบิน กรุณาแจ้งบริษัทฯ อย่างน้อย 7 วันก่อนการเดินทาง หรือเริ่มตั้งแต่ท่านจองทัวร์ มิฉะนั้นทางบริษัทฯไม่สามารถจัดการได้ล่วงหน้า ทางบริษัทฯขอสงวนสิทธิ์ในการเรียกเก็บค่าใช้จ่ายตามจริงที่เกิดขึ้นกับผู้เดินทาง (ถ้ามี)
- **นั่งที่ Long Leg โดยปกติอยู่บริเวณทางออกประตูฉุกเฉิน และผู้ที่จะนั่งต้องมีคุณสมบัติตรงตามที่สายการบินกำหนด** เช่น ต้องเป็นผู้ที่มีร่างกายแข็งแรง และช่วยเหลือผู้อื่นได้อย่างรวดเร็ว ในกรณีที่เครื่องบินมีปัญหา เช่น สามารถเปิดประตูฉุกเฉินได้ (น้ำหนักประมาณ20กิโลกรัม) และอำนาจในการให้ที่นั่ง Long Leg ขึ้นอยู่กับทางเจ้าหน้าที่เช็คอินสายการบินตอนเวลาที่เช็คอินเท่านั้น

ราคาและเงื่อนไขในการจองทัวร์

► ทางบริษัทฯ **ขอรับมัดจำ 15,000 บาท** สำหรับการจองนับตั้งแต่วันจองภายใน 2 วัน

► กรุณาส่งสำเนาหน้าพาสปอร์ต พร้อมเอกสารชำระมัดจำค่าทัวร์
► ค่าทัวร์ส่วนที่เหลือต้องชำระก่อนวันเดินทางไม่น้อยกว่า 30 วัน หรือตามกำหนดชำระใน Invoice ที่แจ้งไว้
*กรณีบริษัทฯ จำเป็นต้องออกตั๋วก่อนท่านจำเป็นต้องชำระค่าทัวร์ส่วนที่เหลือตามที่บริษัทกำหนดแจ้งเท่านั้น
*หากไม่ชำระภายในระยะเวลาที่กำหนด บริษัทฯ ขอสงวนสิทธิ์ถือว่าท่าน ยกเลิกการเดินทางโดยอัตโนมัติ และขออนุญาตนำที่นั่งไปจัดสรรให้ลูกค้าท่านอื่นที่รออยู่ ทั้งนี้ หากชำระเงินไม่ครบตามจำนวนที่กำหนด จะถือว่าท่านยกเลิกการเดินทางโดยไม่มีเงื่อนไข

► กรณีจองทัวร์ น้อยกว่าวันเดินทาง 30 วัน
ทางบริษัทฯ ขอสงวนสิทธิ์ในการเก็บค่าทัวร์เต็มจำนวนทันทีในวันที่จองเท่านั้น
เมื่อเจ้าหน้าที่ได้รับข้อมูลพร้อมเงินชำระแล้ว ทางเจ้าหน้าที่จะจัดการนำรายชื่อพร้อมข้อมูลทั้งหมดไปทำการจองส่วนเกี่ยวข้องต่างๆ(ไม่สามารถปรับเปลี่ยนชื่อนามสกุลและผู้เดินทางได้)

เงื่อนไข และข้อกำหนดอื่นๆ



►**ราคาสำหรับผู้เดินทาง 20 ท่าน**
►**กรณีผู้เดินทาง 15 ท่านขึ้นไป : ออกเดินทางพร้อม หัวหน้าทัวร์ดูแลตลอดการเดินทาง**
► **กรณีผู้เดินทางน้อยกว่า 15 ท่าน : ออกเดินทางโดย ไม่มีหัวหน้าทัวร์ มีเอกสารแจกที่สนามบิน พร้อมเจ้าหน้าที่อำนวยความสะดวกก่อนเดินทาง และมีไกด์ท้องถิ่นรอรับที่ปลายทาง**

ขอสงวนสิทธิ์ในการบริหารจัดการโดยบริษัทจะคำนึงถึงลูกค้าเป็นสำคัญ โดยจัดไกด์สื่อสารภาษาไทยคอยรับและดูแลลูกค้าที่สนามบิน ขนาดของกรุ๊ปไซด์จำนวนผู้เดินทางอาจมีการปรับเพิ่มขึ้นได้โดยไม่ต้องแจ้งให้ทราบล่วงหน้า

►**กรณีมีผู้เดินทางไม่ถึงจำนวนที่กำหนด** หากจำนวนผู้เดินทางไม่ครบตามเงื่อนไข บริษัทขอสงวนสิทธิ์ในการพิจารณาดำเนินการดังต่อไปนี้ โดยจะแจ้งให้ทราบล่วงหน้าอย่างน้อย 7 วันก่อนวันเดินทาง

1. **จัดให้จอยทัวร์ (Join Tour)** บริษัทอาจนำผู้เดินทางไปรวมกับคณะทัวร์อื่นที่มีโปรแกรมและช่วงวันเดินทางใกล้เคียงกัน ทั้งนี้จะต้องได้รับความยินยอมจากผู้เดินทางก่อนการดำเนินการ และอาจมีการปรับเปลี่ยนราคาตามความเหมาะสม
2. **เลื่อนหรือยกเลิกการเดินทาง** บริษัทอาจพิจารณาเลื่อนวันเดินทาง หรือยกเลิกการเดินทาง โดยจะเสนอทางเลือกในการคืนเงินเต็มจำนวน หรือเก็บเป็นเครดิตสำหรับการเดินทางในครั้งถัดไป
3. **ปรับเพิ่มค่าบริการ** ในกรณีที่จำนวนผู้เดินทางน้อยกว่า 10 ท่าน แต่ยังมีความประสงค์เดินทาง บริษัทอาจพิจารณาปรับเพิ่มค่าบริการตามความเหมาะสม เพื่อให้สอดคล้องกับต้นทุน โดยจะแจ้งรายละเอียดให้ทราบก่อนการยืนยันการเดินทาง

►สงวนสิทธิ์ในการปรับเปลี่ยนราคาเพิ่ม หากมีการปรับขึ้นของภาษีน้ำมัน หรือภาษีใดๆ จากสายการบิน
►*สงวนสิทธิในเรื่องเที่ยวบินและตารางบิน ราคา และ รายการ เปลี่ยนแปลงหรือสับเปลี่ยนได้โดยมิต้องแจ้งให้ทราบล่วงหน้า

การคืนเงินจะดำเนินการตามขั้นตอนของบริษัท โดยใช้ระยะเวลาในการดำเนินการประมาณ 30 - 45 วัน นับจากวันที่ยืนยันการยกเลิกอย่างเป็นทางการ

- **กรณีที่ลูกค้าต้องออกตั๋วโดยสารภายในประเทศ** กรุณาติดต่อเจ้าหน้าที่ของบริษัทฯ เพื่อเช็คว่ากรุ๊ปมีการคอนเฟิร์มเดินทางก่อนทุกครั้ง เนื่องจากสายการบินอาจมีการปรับเปลี่ยนไฟล์ทบิน หรือเวลาบิน โดยไม่ได้แจ้งให้ทราบล่วงหน้า ทางบริษัทฯ จะไม่รับผิดชอบใด ๆ ในกรณี ถ้าท่านออกตั๋วภายในโดยไม่แจ้งให้ทราบและหากไฟล์ทบินมีการปรับเปลี่ยนเวลาบินเพราะถือว่าท่านยอมรับในเงื่อนไขดังกล่าว
- **กรุณา อย่าขีดเขียน ฉีก หรือประทับตราใดๆ ที่ไม่เกี่ยวข้อง ลงในหนังสือเดินทาง** หากทางสายการบินไม่อนุญาตให้ เช็คอิน หรือตำรวจตรวจคนเข้าเมืองประเทศนั้นๆ ปฏิเสธการเข้า-ออกประเทศ ทางบริษัทไม่รับผิดชอบทุกกรณี
- การให้บริการของรถนำเที่ยวมีข้อกำหนดตามกฎหมายช่วงเวลา 08:00น.-20:00น. ขอสงวนสิทธิ์ในการปรับเปลี่ยนการเดินทางตามสถานการณ์อย่างเหมาะสม
- **กรณีใช้หนังสือเดินทางราชการ (เล่มน้ำเงิน)** เดินทางเพื่อการท่องเที่ยวกับคณะทัวร์ หากท่านถูกปฏิเสธในการเข้า – ออกประเทศใดๆ ก็ตาม ทางบริษัทฯ ขอสงวนสิทธิ์ไม่คืนค่าทัวร์ และรับผิดชอบใด ๆ ทั้งสิ้น

กรณีลูกค้าถูกกรมแรงงานไทยไม่อนุญาตให้เดินทางออกนอกประเทศไทย หรือ เจ้าหน้าที่ตรวจคนเข้าเมืองประเทศปลายทาง (ต.ม ประเทศปลายทาง) ปฏิเสธการเดินทางเข้าประเทศ เนื่องด้วยดุลพินิจของเจ้าหน้าที่ ทางบริษัทฯ ไม่สามารถคืนค่าทัวร์ได้ เนื่องจากค่าใช้จ่ายต่างๆมีการจ่ายขาดไปหมดแล้ว *ค่าใช้จ่ายที่เกิดขึ้นจริง เช่น ค่ามัดจำตั๋วเครื่องบิน โรงแรม ค่าวีซ่า และค่าใช้จ่ายจำเป็นอื่นๆ

***หากท่านไม่เดินทางกลับพร้อมคณะทัวร์** ตั๋วเครื่องบินขากลับซึ่งยังไม่ได้ใช้ ไม่สามารถนำมาขอคืนเงินได้

***หากท่านไม่ใช้บริการใดๆ ไม่ว่าทั้งหมดหรือบางส่วน** ถือว่าท่านสละสิทธิ์ ไม่สามารถเรียกร้องขอคืนค่าบริการได้

***บริษัทฯ ขอสงวนสิทธิ์ที่จะไม่รับผิดชอบต่อค่าใช้จ่ายใดๆ ในกรณีที่เกิดเหตุสุดวิสัย** เช่น การยกเลิก หรือล่าช้าของสายการบิน อุบัติเหตุ ภัยธรรมชาติ การนัดหยุดงาน การจลาจล ที่เกิดเหนืออำนาจควบคุมของบริษัทฯ และสิ่งของสูญหายตามสถานที่ต่างๆ หรือการโจรกรรม ที่เกิดจากความประมาทของตัวนักท่องเที่ยวเอง

***บริษัทฯ จะทำหน้าที่เป็นตัวแทนในการเรียกร้องค่าชดใช้ จากสายการบิน, โรงแรมหรือบริษัทขนส่ง เมื่อเกิดการสูญหายของสัมภาระระหว่างการเดินทาง แต่จะไม่รับผิดชอบต่อการสูญหายดังกล่าว**

***บริษัทฯ จะทำหน้าที่เป็นตัวแทนในการเรียกร้องค่าชดใช้จากสายการบิน, โรงแรมหรือบริษัทขนส่ง** เมื่อเกิดการสูญหายของ สัมภาระระหว่างการเดินทาง แต่จะไม่รับผิดชอบต่อการสูญหายดังกล่าว

บริษัทฯ ขอสงวนสิทธิ์ที่จะเปลี่ยนแปลงรายการทัวร์ตามความเหมาะสม และสถานการณ์ต่างๆ ทั้งนี้ทางบริษัทฯ จะยึดถือและคำนึงถึงความปลอดภัย รวมถึงประโยชน์สูงสุดของลูกค้าส่วนมากเป็นสำคัญ

***กรณีเกิดความผิดพลาดจากบริการจากสายการบิน** (ความล่าช้าของเที่ยวบิน การยกเลิกเที่ยวบิน มีการยุบเที่ยวบินรวมกัน ตารางการการเดินทางมีการเปลี่ยนแปลง เนื่องจากสายการบินพิจารณาสถานการณ์แล้วว่า อยู่นอกเหนือความควบคุม หรือเหตุผลเชิงพาณิชย์ หรือเหตุผลทางด้านความปลอดภัย เป็นต้น) โปรดเข้าใจและรับทราบว่าผู้จัดจะไม่รับผิดชอบและไม่สามารถคืนค่าใช้จ่ายต่างๆ ได้ ในทุกกรณี ที่เกิดเหนืออำนาจควบคุมของบริษัทฯ

***ในกรณีที่เกิดเหตุใดๆ จนทำให้คณะทัวร์ไม่สามารถออกเดินทางได้** เช่น ลูกค้ากลุ่มใหญ่ยกเลิกการเดินทาง กะทันหัน ทางสายการบินเรียกที่นั่งคืนด้วยเหตุผลของสายการบิน ฯลฯ ทางผู้จัดจะพยายามหาโปรแกรมอื่นในราคาและช่วงเวลาใกล้เคียงกันทดแทน ขอให้ลูกค้าตระหนักดีว่าเหตุการณ์ดังกล่าวถือเป็นเหตุสุดวิสัยและเชื่อมั่นว่าผู้จัดได้พยายามอย่างสุดความสามารถโดยลูกค้าจะไม่ยกเหตุข้อนี้มาเป็นข้อเรียกร้องใดๆ กับบริษัทฯหากลูกค้าประสงค์รับเงินคืน ทางบริษัทฯ ยินดีคืนเงิน

เครื่องบินหมู่คณะ ไม่สามารถล็อกที่นั่งได้ ที่นั่งที่ได้อาจจะไม่ได้นั่งติดกัน และไม่สามารถเลือกแถวที่นั่งบนเครื่องบินได้ ซึ่งเป็นไปตามระบบสุ่มภายในเงื่อนไขของสายการบินดังกล่าว

ประเภทห้องพัก

ห้องพัก 2 ท่าน



1 เตียงใหญ่ DOUBLE BED

หรือ

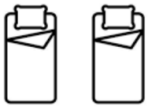

2 เตียงเล็ก TWIN BED

ห้องพัก 3 ท่าน



1 เตียงใหญ่ + 1 เตียงเล็ก หรือเสริมเตียง

หรือ



3 เตียงเล็ก TRIPLE BED

 มาตรฐานของโรงแรม จะมีความแตกต่างกันกับมาตรฐานระดับสากล

ห้อง TRIPLE (ห้องสามเตียง) ***บางโรงแรมจะมีห้องพักประเภทสามเตียงไม่เพียงพอ รวมถึงบางโรงแรมอาจไม่มีบริการห้องประเภทนี้ ท่านจะได้พักเป็น ห้อง TWN (หรือ DBL) + เสริมเตียง หรือฟูกเสริม สำหรับ 1 ท่าน **หากลูกค้าไม่สะดวกพักเป็นเตียงเสริมหรือฟูกเสริม ท่านสามารถติดต่อแจ้งเปลี่ยนเป็นพักเดี่ยวได้ (โดยมีค่าใช้จ่ายพักเดี่ยวเพิ่มเติม)

ห้อง DOUBLE (ห้องนอนคู่) **บางโรงแรมจะมีห้องประเภทนี้ไม่เพียงพอ ทางบริษัทจะจัดเป็นห้อง (TWIN) ให้ลูกค้าโดยอัตโนมัติ

กรณีครอบครัวใหญ่มีการรีเควสห้องพักคนละประเภท ห้องพักวันที่เข้าพัก อาจจะไม่ได้อยู่ใกล้กัน หรืออาจจะอยู่คนละชั้นเนื่องด้วยแต่ละโรงแรม มีการจัดการห้องพักแตกต่างกัน

เงื่อนไขการยกเลิก

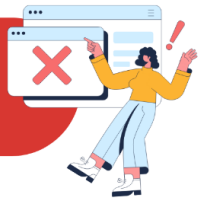

1. **กรณีที่เป็นราคาโปรโมชั่น** และ ซื้อขาดแบบมีเงื่อนไขกับทางสายการบินและทางผู้จัดปลายทาง จึงไม่มีการคืนเงินมัดจำ หรือค่าบริการทั้งหมดไม่ว่ากรณีใดๆทั้งสิ้น
2. **ยกเลิกการเดินทางในวันเดินทาง** ถูกปฏิเสธการเข้า ออกเมืองทั้งจากประเทศไทย และประเทศปลายทาง ไม่มีการคืนเงินทั้งหมดไม่ว่ากรณีใดๆทั้งสิ้น
3. **กรณีมีเหตุยกเลิกทัวร์** โดยไม่ใช่ความผิดของบริษัททัวร์ คืนเงินค่าทัวร์โดยหักค่าใช้จ่ายที่เกิดขึ้นจริง
   *ค่าใช้จ่ายที่เกิดขึ้นจริง เช่น ค่ามัดจำตั๋วเครื่องบิน โรงแรม ค่าวีซ่า และค่าใช้จ่ายจำเป็นอื่นๆ
4. **กรณีที่กองตรวจคนเข้าเมืองทั้งกรุงเทพฯ และในต่างประเทศ ปฏิเสธ**มิให้เดินทางออก หรือ เข้าประเทศที่ระบุ ไว้ในรายการเดินทาง บริษัทฯ ขอสงวนสิทธิ์ที่จะไม่คืนค่าทัวร์ไม่ว่ากรณีใดๆ ทั้งสิ้น

**กรณีนักท่องเที่ยวหรือตัวแทนจำหน่าย ต้องการขอรับเงินค่าบริการคืน นักท่องเที่ยวหรือตัวแทนจำหน่าย (ผู้ที่มีชื่อในเอกสารการจอง) จะต้องแฟกซ์ อีเมลล์ หรือ มาเซ็นเอกสารการขอรับเงินคืนที่บริษัท อย่างใดอย่างหนึ่ง เพื่อทำเรื่องขอรับเงินค่าบริการคืน โดยแนบหนังสือมอบอำนาจพร้อมหลักฐานประกอบการมอบอำนาจ หลักฐานการชำระเงินค่าบริการต่างๆ และหน้าสมุดบัญชีธนาคารที่ต้องการให้นำเงินเข้าให้ครบถ้วน โดยมีเงื่อนไขการคืนเงินค่าบริการ ตาม “ประกาศคณะกรรมการธุรกิจนำเที่ยวและมัคคุเทศก์ เรื่อง หลักเกณฑ์เกี่ยวกับการกำหนดอัตราการจ่ายเงินค่าบริการคืนให้แก่นักท่องเที่ยว พ.ศ. 2563” ดังนี้

วันที่ยกเลิกเดินทาง	เก็บเงินยกเลิกเดินทาง
ไม่น้อยกว่า **30** วันก่อนการเดินทาง (ไม่นับวันเดินทาง)	คืนเงินค่าทัวร์เต็มจำนวน ยกเว้น ค่าใช้จ่ายที่เกิดขึ้นจริงเพื่อการเตรียมการนำเที่ยวทั้งหมด เช่น ค่ามัดจำตั๋วเครื่อง โรงแรม ค่าวีซ่า และค่าใช้จ่ายจำเป็นอื่นๆ เป็นต้น
ไม่น้อยกว่า **15-29** วันก่อนเดินทาง (ไม่นับวันเดินทาง)	คืนเงินร้อยละ 50 ของค่าทัวร์ทั้งหมด ยกเว้น ค่าใช้จ่ายที่เกิดขึ้นจริงเพื่อการเตรียมการนำเที่ยว ทั้งหมด เช่น ค่ามัดจำตั๋วเครื่อง โรงแรม ค่าวีซ่า และค่าใช้จ่ายจำเป็นอื่นๆ เป็นต้น
น้อยกว่า **15** วันก่อนการเดินทาง	ทางบริษัทฯ ขอสงวนสิทธิ์ ไม่คืนเงินค่าทัวร์ทั้งหมด

** การจ่ายเงินคืนแก่นักท่องเที่ยวตามข้อกำหนดด้านบน ซึ่งมีการหักเงินในบางส่วนนั้น เนื่องจากทางบริษัทมีค่าใช้จ่ายที่ได้จ่ายจริงเพื่อการเตรียมการจัดนำเที่ยวไปแล้ว เช่น การมัดจำที่นั่งบัตรโดยสารเครื่องบินการจองที่พัก และ ค่าใช้จ่ายที่จำเป็นอื่นๆ เป็นต้น **