CENTER TOUR
TRAVEL GROUP

บริษัท เซ็นเตอร์ทัวร์ ทราเวลกรุ๊ป จำกัด เลขที่ ทนท. 11/12300
82/1 หมู่บ้านพฤกษาวิลเลจ 28/1 หมู่ 5 ต.เสาธงหิน อ.บางใหญ่ จ.นนทบุรี 11140
Tel : 02-157 9191-2 Fax : 02-157 9192 www.centertour.co.th
LINE : @centertour1



ตารางการบินของ สายการบินไทยแอร์เอเซีย เอ็กซ์ (XJ) charter flight			
เส้นทางการบิน	เที่ยวบิน	เวลา	ระยะเวลาในการเดินทาง
ดอนเมือง – ฮาร์บินไท่ผิง DMK-HRB	XJ750	18:10 - 01:00 (+1)	6 ชั่วโมง
ฮาร์บินไท่ผิง– ดอนเมือง HRB–BKK	XJ751	02:15 - 07:45	5 ชั่วโมง 30 นาที

วันที่	โปรแกรมทัวร์	อาหาร			โรงแรม
		เช้า	เที่ยง	เย็น	
1	สนามบินดอนเมือง - สนามบินฮาร์บินไท่ผิง DMK-HRB XJ750(1810-0100+1)	-	-	-	YARROW BOUTIQUE HOTEL *4 หรือเทียบเท่า
2	ฮาร์บิน - ร้านเสื้อกันหนาว – ลานสกีรีสอร์ตยาปู้ลี่ – ชมด้านนอกสถานีรถไฟยาปู้ลี่ - ยาปู้ลี่	🍽	🍽	🍽	AVANUE HOTEL YABULI *4 หรือเทียบเท่า
3	ยาปู้ลี่ – หมู่บ้านหิมะ *(รวมรถอุทยาน)* – ป้ายหินแกะสลักหมู่บ้านหิมะ -ถนนเสวี่ยอวิ้น – พิพิธภัณฑ์หมู่บ้านหิมะ – ที่ทำการไปรษณีย์หมู่บ้าน – จุดชมวิวภูเขาป่างฉุย – ขบวนพาเหรดระบำพื้นเมือง	🍽	🍽	อิสระ	**ที่พักภายในเขตหมู่บ้านหิมะ เตียงอุ่น 2 ท่าน/ห้อง ห้องน้ำส่วนตัว**
4	หมู่บ้านหิมะ – ถ่ายภาพที่ระลึกกับหมู่บ้านหิมะในช่วงเช้า – เดินทางกลับฮาร์บิน – ย่านเมืองเก่าบาโรก - ฮาร์บิน	🍽	🍽	🍽	YARROW BOUTIQUE HOTEL *4 หรือเทียบเท่า
5	ฮาร์บิน – จัตุรัสเซนต์โซเฟีย – สะพานปินโจว – อนุสาวรีย์น้ำท่วม - ถนนคนเดินจงยาง- ชมด้านนอกโรงละคร – เทศกาลแกะสลักน้ำแข็งและหิมะ Harbin Ice & Snow World	🍽	🍽	🍽	YARROW BOUTIQUE HOTEL *4 หรือเทียบเท่า
6	ฮาร์บิน - ตุ๊กตาหิมะยักษ์ - ชมด้านนอกโรงงานเภสัชกรรมฮาร์บิน - วัดขงจื๊อฮาร์บิน – สวนสาธารณะเจ้าหลิง– ถนนโกเกอลี่- ส่งสนามบิน	🍽	🍽	🍽	//
7	สนามบินฮาร์บินไท่ผิง–สนามบินดอนเมือง HRB-DMK XJ751(0215 - 0745)	-	-	-	
***โรงแรมที่พัก รวมถึงโปรแกรมการเดินทางอาจมีการสลับสับเปลี่ยนเพื่อความเหมาะสม ตามสภาพหน้างาน ทางบริษัทขอสงวนสิทธิ์ในการปรับเปลี่ยนโดยไม่ต้องแจ้งให้ทราบล่วงหน้า ***					

วันเดินทาง	ผู้ใหญ่พัก 2 ท่าน ท่านละ	พักเดี่ยวจ่ายเพิ่ม
18 – 24 ธ.ค. 69	40,990 บาท	10,000 บาท
20 – 26 ธ.ค. 69 (เทศกาลคริสต์มาส)	42,990 บาท	12,000 บาท
25 – 31 ธ.ค. 69 (เทศกาลคริสต์มาส)	42,990 บาท	12,000 บาท
27 ธ.ค.69 – 02 ม.ค. 70 เทศกาลปีใหม่	44,990 บาท	12,000 บาท
01 – 07 ม.ค. 70 (เทศกาลปีใหม่)	42,990 บาท	12,000 บาท
03 – 09 ม.ค. 70	40,990 บาท	10,000 บาท
08 – 14 ม.ค. 70	40,990 บาท	10,000 บาท
10 – 16 ม.ค. 70	40,990 บาท	10,000 บาท
15 – 21 ม.ค. 70	40,990 บาท	10,000 บาท
17 – 23 ม.ค. 70	40,990 บาท	10,000 บาท
22 – 28 ม.ค. 70	40,990 บาท	10,000 บาท
24 – 30 ม.ค. 70	40,990 บาท	10,000 บาท
29 ม.ค. – 04 ก.พ. 70	40,990 บาท	10,000 บาท
31 ม.ค. – 06 ก.พ. 70	40,990 บาท	10,000 บาท

ราคาทัวร์ข้างต้นยังไม่รวมค่าทิปมัคคุเทศน์ท้องถิ่นและคนขับรถ 2,000 บาท/ท่าน/ทริป
(เก็บค่าทิปที่สนามบินในวันเดินทาง)
สำหรับหัวหน้าทัวร์จากเมืองไทย ให้ทิปตามความพึงพอใจในการบริการ

*** สำคัญโปรดอ่าน***

- รายการท่องเที่ยวเส้นทางฮาร์บิน เป็นเส้นทางที่นักท่องเที่ยวต้องเจอกับสภาพอากาศหนาวจัด ทางคณะผู้จัดขอสงวนสิทธิ์สำหรับนักท่องเที่ยวอายุระหว่าง 8 – 70 ปี ที่มีสภาพร่างกายแข็งแรง และขอแนะนำให้นักท่องเที่ยวเตรียมความพร้อมของร่างกาย เพื่อรับมือกับอุณหภูมิหนาวจัด ระดับ -20 ° ถึง- 30°
- การเดินทางแต่ละครั้ง จะต้องมีนักท่องเที่ยว10 ท่านขึ้นไป หากผู้ร่วมเดินทางไม่ครบตามจำนวน ทางบริษัทขอสงวนสิทธิ์ในการปรับเปลี่ยนราคาหรือยกเลิกการเดินทาง

วันแรกของการเดินทาง กรุงเทพฯ–ฮาร์บิน

15.00 น. นัดพบทุกท่าน ที่ **สนามบินดอนเมือง อาคารผู้โดยสารขาออกระหว่างประเทศ ชั้น 3 ประตู1 จุดนัดพบทัวร์ โดยมีเจ้าหน้าที่คอยให้การต้อนรับและอำนวยความสะดวก** (สัมภาระเดินทาง*ท่านละ 1 ชิ้น น้ำหนักไม่เกิน 30 กก.)*

18.10 น. ออกเดินทางสู่ **เมืองฮาร์บิน โดยสายการบิน ไทยแอร์เอเชีย เอ็กซ์ เที่ยวบินที่ XJ750** (ไม่มีอาหารและเครื่องดื่มบริการ)

(ขอสงวนสิทธิ์ในการเลือกที่นั่งบนเครื่องบิน เนื่องจากการจัดที่นั่งบนเครื่องเป็นสิทธิ์ของเจ้าหน้าที่เช็คอิน บริษัทไม่สามารถเข้าไปแทรกแซงได้)

01.10 น. ถึง **สนามบินนานาชาติฮาร์บินไท่ผิง (Harbin Taiping International Airport)** (เวลาที่จีนเร็วกว่าไทย 1 ชม.กรุณาปรับเวลาของท่านเพื่อความสะดวกในการนัดหมาย) หลังผ่านพิธีการตรวจคนเข้าเมือง และรับสัมภาระแล้ว ไกด์ท้องถิ่นรอต้อนรับ

*ฮาร์บิน เป็นเมืองเอกของมณฑลเฮยหลงเจียง เจ้าของฉายา **"เมืองแห่งน้ำแข็ง"** โดดเด่นด้วยมนต์เสน่ห์ของฤดูหนาวและสถาปัตยกรรมที่ได้รับอิทธิพลจากรัสเซียและยุโรป เมื่อเข้าสู่ฤดูหนาวทั่วทั้งเมืองจะถูกแต่งแต้มด้วยหิมะสีขาว พร้อมต้อนรับนักท่องเที่ยวสู่เทศกาลน้ำแข็งระดับโลก ชมความอลังการของประติมากรรมน้ำแข็ง ถนนสายโรแมนติก และบรรยากาศเมืองหิมะอันเป็นเอกลักษณ์ จนกลายเป็นหนึ่งในจุดหมายปลายทางฤดูหนาวที่ไม่ควรพลาด*

นำท่านเข้าสู่ที่พัก Yarrow Boutique Hotel ระดับ 4* หรือเทียบเท่า

วันที่ 2 ของการเดินทาง ฮาร์บิน – ร้านเสื้อกันหนาว – ลานสกีรีสอร์ทยาปู้ลี่ – สถานีรถไฟยาปูลี่ - ยาปูลี่

เช้า **รับประทานอาหารเช้า ณ ห้องอาหารโรงแรม**

นำท่านสู่ **ร้านเสื้อผ้าและอุปกรณ์สำหรับกันหนาว** ครบวงจร ตั้งแต่เสื้อขนเป็ด (Down Jacket) เกรดพรีเมียม, รองเท้าบูทลุยหิมะแบบหนาพิเศษ ตลอดจนถุงมือและหมวกกันลมต่างๆ ให้ท่านได้เลือกซื้ออุปกรณ์เพื่อเพิ่มความอบอุ่นให้กับร่างกาย และเตรียมพร้อมสำหรับการท่องเที่ยวที่เต็มไปด้วยหิมะ

จากนั้นเดินทางสู่ **ลานสกีรีสอร์ตยาปู้ลี่** (Yabuli Ski Resort) สวรรค์แห่งหิมะที่ใหญ่ที่สุดในจีน สัมผัสประสบการณ์ลานสกีรีสอร์ทระดับนานาชาติ 5 ดาว พร้อมเป็นสถานที่จัดงานแข่งขันกีฬาระดับโลกหลายรายการ



เที่ยง **รับประทานอาหารกลางวัน ณ ภัตตาคาร**

นำท่านสัมผัสบรรยากาศของสกีรีสอร์ตระดับนานาชาติที่ปกคลุมด้วยหิมะขาวโพลน สัมผัสเสน่ห์ของดินแดนหิมะที่ได้รับความนิยมจากนักท่องเที่ยวทั่วโลก ชมความงดงามของลานสกีและธรรมชาติที่ปกคลุมด้วยหิมะ **อิสระให้ท่านได้เพลิดเพลินกับกิจกรรมฤดูหนาวตามอัธยาศัย**

OPTION :

1) **เล่นสกีที่ยาปู้ลี่ 3 ชม.(รวมค่าเช่าอุปกรณ์ รองเท้าสกี/สกี/ไม้ค้ำสกี) ราคาท่านละ 300 หยวน**
2) **นั่งม้าลากเลื่อนชมหมู่บ้านโจร ราคาท่านละ 200 หยวน**





ได้เวลาอันสมควร นำท่านแวะชมด้านนอก **“สถานีรถไฟยาปู้ลี่”** สถานีรถไฟเก่าแก่ ที่ให้บริการนักท่องเที่ยวและผู้ที่จะเดินทางสู่ลานสกีชื่อดังแห่งนี้ แวะถ่ายภาพเป็นที่ระลึก

ค่ำ **รับประทานอาหารค่ำ ณ ภัตตาคาร**

นำท่านเข้าสู่ที่พัก Avaunue Hotel Yabuli **ระดับ 4* หรือเทียบเท่า**

วันที่ 3 ของการเดินทาง ย่าปู้ลี่-หมู่บ้านหิมะ-หลักหินหมู่บ้านหิมะ–ถนนเสวี่ยอิ้น-พิพิธภัณฑ์หมู่บ้านหิมะ –ที่ทำการไปรษณีย์หมู่บ้านหิมะ – ทางเดินชมวิวเขาป่างฉุย - ขบวนพาเหรด

เช้า **รับประทานอาหารเช้า ณ ห้องอาหารโรงแรม**

นำท่านเดินทางสู่ **หมู่บ้านหิมะ China Snow Town (จงกั๋วเสวี่ยเซียง)** เมืองหิมะแห่งแรกของจีน ตั้งอยู่ทางตะวันตกเฉียงใต้ของเมืองมู่ตันเจียง นำท่านเดินทางผ่าน **เส้นทางหลวงยาเสวี่ยกงลู่ (Yaxue Highway)** หนึ่งในเส้นทางท่องเที่ยวฤดูหนาวที่สวยที่สุดของประเทศจีน ซึ่งเชื่อมระหว่าง ยาปู้ลี่ และ หมู่บ้านหิมะ มีระยะทางประมาณ 95.8 กิโลเมตร ใช้เวลาเดินทางประมาณ 2–3 ชั่วโมง ตลอดสองข้างทางรายล้อมด้วยป่าสนและภูเขาที่ปกคลุมด้วยหิมะขาวโพลน



เที่ยง **รับประทานอาหารกลางวัน ณ ภัตตาคาร**

ไฮไลท์ของทริป **หมู่บ้านหิมะ China Snow Town** เป็นหมู่บ้านที่โดดเด่นด้วยหิมะหนานุ่มบนหลังคาบ้านไม้ที่ดูคล้ายมาร์ชเมลโลว์ และบรรยากาศยามค่ำคืนที่ประดับไฟสวยงามราวกับอยู่ในโลกนิทาน (รวมรถอุทยานเข้าหมู่บ้าน)

*****หมายเหตุ:** เนื่องจาก หมู่บ้านหิมะรถบัสไม่สามารถเข้าไปในหมู่บ้านได้ และที่พักไม่มีบริการพนักงานยกกระเป๋า นักท่องเที่ยวทุกท่านจำเป็นต้องยกกระเป๋าหรือลากกระเป๋าด้วยตัวเอง ให้ทุกท่านเตรียมสัมภาระของใช้ส่วนตัวสำหรับการพัก 1 คืน อาจเป็นกระเป๋าเป้หรือกระเป๋าถือใบเล็ก (ควรเป็นกระเป๋าผ้า เพราะหากเป็นกระเป๋าพลาสติกเมื่อเจออากาศหนาวเย็นจะแตกหักง่าย) และที่พักไม่มีของใช้ส่วนตัวไว้บริการ **เพื่อความสะดวกกรุณาเตรียมอุปกรณ์ของใช้ส่วนตัวไปด้วย เช่น แปรงสีฟัน ยาสีฟัน ครีมอาบน้ำ ยาสระผม ผ้าเช็ดตัว** กรณีที่พักเต็มขอสงวนสิทธิ์ในการเปลี่ยนที่พักใกล้เคียง***

จากนั้น ให้ทุกท่านได้ เดินเล่น และร่วมกิจกรรมที่มีมากมายใน **หมู่บ้านหิมะ** ที่นี่ถูกจัดอันดับให้เป็นสถานที่ท่องเที่ยว 4A มีหิมะหนาสูง 1-2 เมตรปกคลุมที่หลังคา อากาศหนาวยาวนานถึง 7 เดือน และอุณภูมิต่ำสุด-30° ช่วงกลางวันยามแสงตกกระทบหิมะขาวๆ จะสวยมาก และในเวลากลางคืน ทั่วทั้งหมู่บ้านจะเปิดไฟ ทำให้สวยขึ้นไปอีก




หมายเหตุ: ปริมาณและความหนาแน่นของหิมะนั้น ขึ้นอยู่กับสภาพอากาศในแต่ละปี หากสภาพอากาศไม่เอื้ออำนวยส่งผลให้หิมะละลาย ทางบริษัทขอสงวนสิทธิ์ ไม่คืนค่าใช้จ่ายทุกกรณี เนื่องจากอยู่นอกเหนือความควบคุมของบริษัท

นำท่านถ่ายรูปกับ **ป้ายหินแกะสลักข้อความ** "中国雪乡" (หมู่บ้านหิมะจีน) ขนาดใหญ่ ซึ่งตั้งอยู่บริเวณปลายสุดทางเหนือของถนนคนเดินหลักของหมู่บ้านหิมะ (China Snow Town) เป็นแลนด์มาร์กและจุดถ่ายรูปยอดนิยม ที่นักท่องเที่ยวทุกคนต้องไปเยือนเพื่อยืนยันว่ามาถึงหมู่บ้านหิมะแล้ว

ถนนเสวี่ยอิ้น คือถนนสายหลักและศูนย์กลางการท่องเที่ยวที่มีชื่อเสียงที่สุดของหมู่บ้าน บนถนนสายนี้ ท่านจะได้ชม **พิพิธภัณฑ์หมู่บ้านหิมะ (Xuexiang Culture Exhibition Hall)** เป็นพิพิธภัณฑ์และศูนย์จัดแสดงเรื่องราวทางประวัติศาสตร์ วัฒนธรรม และวิถีชีวิตของหมู่บ้านหิมะชื่อดังแห่งนี้





ที่ทำการไปรษณีย์หมู่บ้านหิมะ เป็นจุดหมายยอดนิยมของนักท่องเที่ยวในการส่งโปสการ์ดท่ามกลางบรรยากาศบ้านหิมะสุดแสนโรแมนติก



แล้วนำท่านไปยัง **จุดชมวิวภูเขาป้างฉุย (Pangchuishan)** หรือระเบียงชมวิวหมู่บ้านหิมะ ให้ท่านชมวิวและเดินบนเส้นทางเดินไม้บนยอดเขาที่สวยที่สุดในหมู่บ้าน มีทางเดินไม้ทำเป็นขั้นบันไดยาว 3,200 เมตร เป็นจุดถ่ายรูปมุมสูงที่เห็นบ้านเรือนและหิมะขาวโพลนเหมือนเมืองเทพนิยาย ชมวิวมุมสูงของหมู่บ้านหิมะ ถือเป็นจุดถ่ายรูปยอดฮิตเลยทีเดียว (ราคาไม่รวมค่าเข้า DREAM HOME ราคาประมาณ 200 หยวน/ท่าน)




จากนั้นให้ท่านได้**ชมแสงสียามค่ำคืน + ชมขบวนพาเหรดระบำพื้นเมือง ขบวนพุดอกไม้ไฟ** เดินเล่นบนถนนสายหลักของหมู่บ้านที่มีการประดับโคมไฟแดงสไตล์จีน ตัดกับหิมะที่หนานุ่มบนหลังคาบ้าน ชมวิถีชีวิตชาวบ้านที่ออกมาค้าขายของป่าแช่แข็ง และผลไม้เคลือบน้ำตาล ชาวบ้านและร้านค้าจะเริ่มเปิดไฟประดับ เวลาประมาณ 17.30 น. เป็นต้นไป

หมายเหตุ: การชมขบวนพาเหรดและรถแห่ ขึ้นอยู่กับทางผู้จัดงาน และสภาพภูมิอากาศในแต่ละปี หากปิดหรืองดการจัดแสดง ทางบริษัท ขอสงวนสิทธิ์ไม่คืนค่าบริการใดๆทั้งสิ้น โดยไม่ต้องแจ้งให้ทราบล่วงหน้า

ค่ำ 🍽 **อิสระรับประทานอาหารค่ำ เพื่อความสะดวกในการท่องเที่ยว**

นำท่านเข้าสู่ที่พัก ในหมู่บ้านหิมะ ณ.บ้านพักสำหรับสองท่าน พร้อมเตียงที่มีระบบทำความร้อน มีห้องน้ำส่วนตัว

****ไม่มีห้องพัก สำหรับ 3 ท่าน กรณีเดินทาง 3 ท่าน ต้องซื้อห้องพักเดี่ยวเพิ่ม****

OPTION :

1. ขับสโนว์โมบิลขึ้นยอดเขาต้าทูติ่งจื่อ ราคา 300 หยวน/ท่าน



2. ระเบียงภาพหิมะ (Ice & Snow Gallery) + สวนสัตว์บนภูเขา 300 หยวน/ท่าน





3. ขึ้นจุดชมวิว Dream Home + การแสดงเอ้อร์เหรินจวน (Errenzhuan) ราคา 200 หยวน/ท่าน





สำหรับท่านที่สนใจ สามารถแจ้งกับหัวหน้าทัวร์ที่หน้างานได้ นอกจากนี้ภายในหมู่บ้านหิมะยังมีกิจกรรมอื่นๆ อีกมากมาย ให้ท่านได้เลือกสนุก ไม่รวมค่ากิจกรรมต่าง ๆ กิจกรรมต่างๆขึ้นอยู่กับความสมัครใจของท่าน

วันที่ 4 ของการเดินทาง หมู่บ้านหิมะ – เดินทางกลับเมืองฮาร์บิน - ย่านเมืองเก่าบาโรก

เช้า 🍽รับประทานอาหารเช้า ณ ห้องอาหารของบ้านพัก

ให้ท่านได้ถ่ายรูปกับหมู่บ้านหิมะในช่วงเวลาแสงเช้าอีกครั้งก่อนเดินทางกลับ เมืองฮาร์บิน (ใช้เวลาเดินทางประมาณ 4ชั่วโมง)





เที่ยง 🍽รับประทานอาหารกลางวัน ณ ภัตตาคาร

เดินทางถึง **เมืองฮาร์บิน (Harbin)** เป็นเมืองใหญ่ที่มีพื้นที่รวมกว่า 53,775 ตารางกิโลเมตร ตั้งอยู่ริมแม่น้ำซงฮวา สถาปัตยกรรมและวัฒนธรรมได้รับอิทธิพลจากรัสเซียและยุโรปตะวันออกอย่างมาก เนื่องจากมีอาณาเขตใกล้เคียง ทำให้อาคารบ้านเรือนและโบสถ์เก่าแก่มีความเป็นเอกลักษณ์สไตล์ตะวันตก

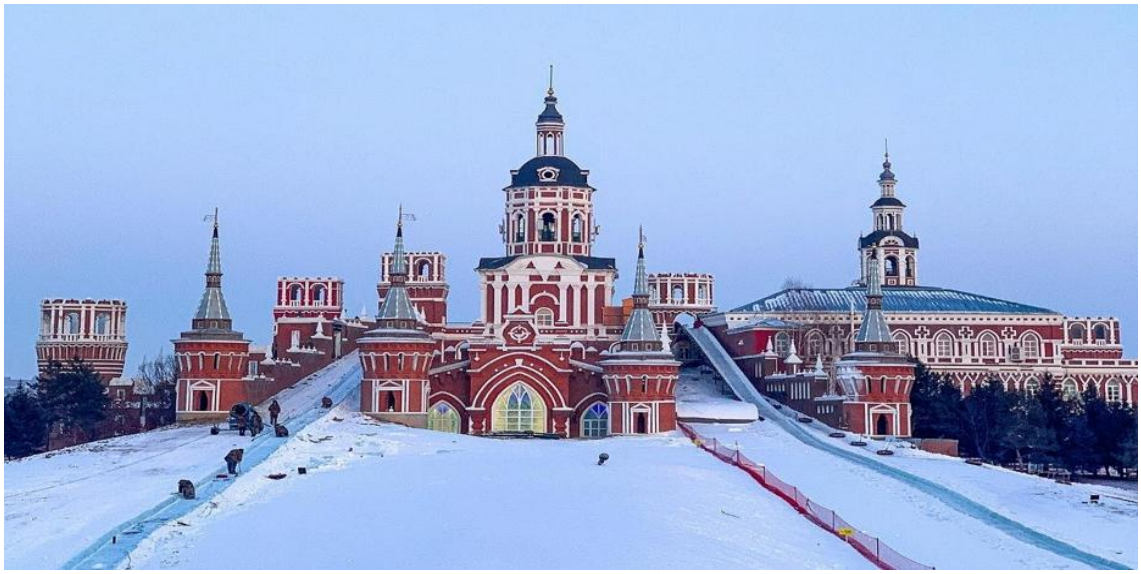

นำท่านสัมผัสเสน่ห์ย่านเมืองเก่า “เหล่าเต้าไว่” หรือ **ย่านประวัติศาสตร์จีนบาโรก** ที่มีเอกลักษณ์จากการผสมผสาน สถาปัตยกรรมตะวันตกแบบบาโรกเข้ากับเอกลักษณ์ของสถาปัตยกรรมจีนดั้งเดิมได้อย่างลงตัว ด้านหน้าของอาคารตกแต่งด้วยเสา ซุ้ม หน้าจั่ว และลวดลายแบบยุโรป แต่ภายในยังคงโครงสร้างแบบลานบ้านจีน เป็นอีกหนึ่งย่านเก่าแก่ที่สะท้อนเรื่องราวทางประวัติศาสตร์และวัฒนธรรมของเมืองฮาร์บิน



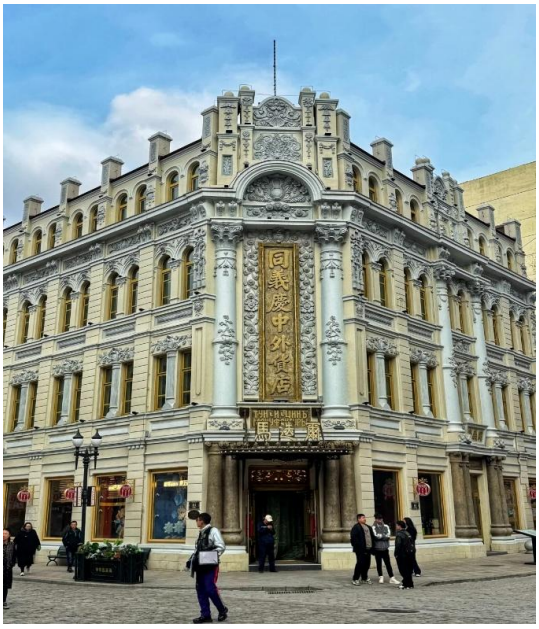

ค่ำ 🍽รับประทานอาหารค่ำ ณ ภัตตาคาร

นำท่านเข้าสู่ที่พัก Yarrow Boutique Hotel ระดับ 4* หรือเทียบเท่า

วันที่ 5 ของการเดินทาง จัตุรัสโบสถ์เซนส์โซเฟีย(ชมภายนอก) – ชมสะพานรถไฟปินโจว – อนุสาวรีย์น้ำท่วม -ถนนคนเดินจงหยาง – ชมด้านนอกโรงละครใหญ่ - งานเทศกาล Harbin Ice & Snow World

เช้า **รับประทานอาหารเช้า ณ ห้องอาหารโรงแรม**

นำท่านสู่ **จัตุรัสโบสถ์เซนต์โซเฟีย** จัตุรัสโล่งกว้างใจกลางเมืองฮาร์บิน รายล้อมรอบ **มหาวิหารเซนต์โซเฟีย** โบสถ์ออร์โธดอกซ์รัสเซีย สถาปัตยกรรมแบบไบแซนไทน์ โดดเด่นด้วยโดมหัวหอมสีเขียว เริ่มสร้างปี ค.ศ. 1907 โดยทหารรัสเซีย และบูรณะครั้งใหญ่ปี ค.ศ. 1923–1932 มีน้ำพุดนตรีขนาดใหญ่ ฝูงนกพิราบ มีอาคารสไตล์รัสเซียรอบจัตุรัส และเป็นแลนด์มาร์คท่องเที่ยวยอดฮิต



นำท่านชม **ชมสะพานรถไฟปินโจว** สะพานประวัติศาสตร์เหนือแม่น้ำซงฮวาเจียง สัมผัสบรรยากาศเมืองฮาร์บินในฤดูหนาว พร้อมเก็บภาพแลนด์มาร์กสุดคลาสสิกของเมือง จากนั้นนำท่านชม **อนุสาวรีย์น้ำท่วม** หรือที่เรียกว่า อนุสาวรีย์ฝางหง (Harbin Flood Control Memorial Tower) อนุสาวรีย์รำลึกมหาอุทกภัยฮาร์บิน แลนด์มาร์กสำคัญริมแม่น้ำซงฮวาเจียง สัญลักษณ์แห่งความร่วมแรงร่วมใจของชาวฮาร์บิน



เที่ยง **รับประทานอาหารกลางวัน ณ ภัตตาคาร**

แล้วนำท่านสู่ **ถนนคนเดินจงยาง** เป็นย่านการค้าและถนนคนเดินสายสำคัญที่มีชื่อเสียงที่สุดของเมือง ถนนมีความยาวประมาณ 1.4 กิโลเมตร ปูด้วยหินสีเขียวอ่อนตลอดสาย ชมอาคารสถาปัตยกรรมยุโรป–รัสเซีย พร้อมสัมผัสบรรยากาศเมืองหิมะและอิสระเดินเล่นถ่ายภาพตามอัธยาศัย

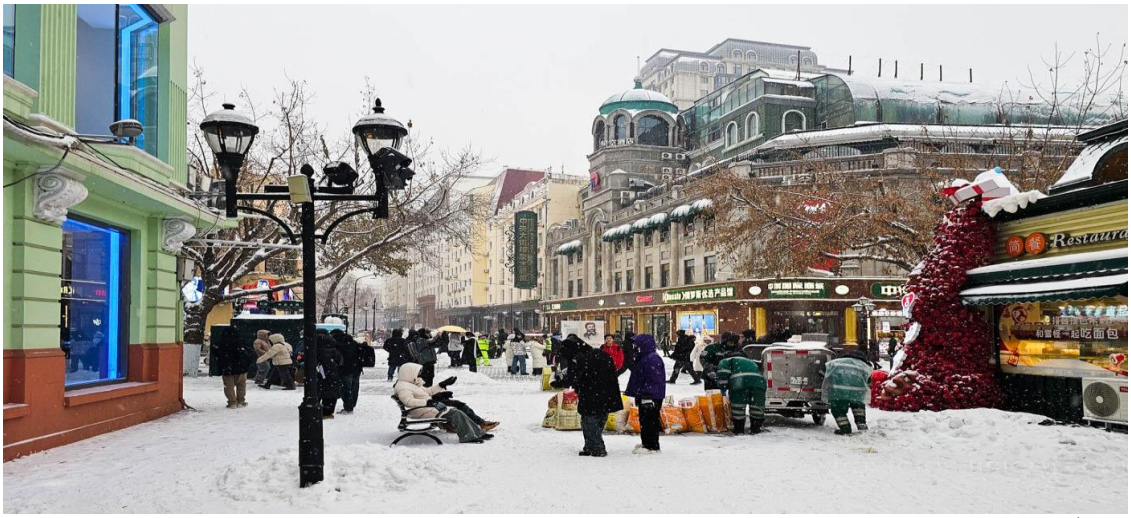

นำท่านชม **ด้านนอกโรงละครใหญ่ฮาร์บิน (Harbin Grand Theatre)** ผลงานการออกแบบของสถาปนิกชื่อดัง **MAD Architects** ที่โดดเด่นด้วยรูปทรงโค้งมนสีขาว คล้ายก้อนหิมะและเนินน้ำแข็ง ซึ่งได้รับแรงบันดาลใจจากภูมิประเทศและสภาพอากาศของฮาร์บิน ตัวอาคารได้รับการออกแบบให้กลมกลืนกับพื้นที่ชุ่มน้ำและธรรมชาติโดยรอบ จนได้รับการยกย่องให้เป็นหนึ่งในผลงานสถาปัตยกรรมร่วมสมัยที่สวยงามที่สุดแห่งหนึ่งของโลก เป็นจุดถ่ายภาพยอดนิยมที่สามารถชมความงดงามของอาคารได้จากหลายมุม โดยเฉพาะในช่วงฤดูหนาวที่หิมะปกคลุมอาคารจนดูราวกับประติมากรรมน้ำแข็งขนาดยักษ์



ค่ำ **🍽 รับประทานอาหารค่ำ ณ ภัตตาคาร**

นำท่านสู่ **งานเทศกาล Harbin ice and snow world** (2026–2027) เทศกาลน้ำแข็งที่ใหญ่ที่สุดในโลก พื้นที่จัดงานกว่า 750,000 ตร.ม. (ประมาณ 500 ไร่) เต็มไปด้วยเมืองน้ำแข็งขนาดยักษ์สุดอลังการ ทั้งปราสาทน้ำแข็งแสงไฟ และแลนด์มาร์กระดับโลก ภายในงานมีกิจกรรมมากมาย เช่น การแสดงเต้นรำ & กายกรรม สไลเดอร์น้ำแข็งสุดมันส์ ชิงช้าสวรรค์กลางน้ำแข็ง ปั่นจักรยานบนลานน้ำแข็ง รวมถึงโซนอาหาร ร้านค้าต่างๆ มากมาย

หมายเหตุ: เทศกาลแกะสลักหิมะ และน้ำแข็งแห่งเมืองฮาร์บิน ในแต่ละปีการแกะสลักรูปแบบอาจจะแตกต่างกันออกไป จะเริ่มเข้าชมได้ตั้งแต่ช่วงการเตรียมงาน หรือจนกว่าหิมะจะละลาย

**เนื่องจากงานจัดในสถานที่กลางแจ้ง หากอากาศไม่หนาวมากพอและมีน้ำแข็งละลาย บริษัทขอสงวนสิทธิ์เปลี่ยนกิจกรรมเป็นเที่ยวที่ Dream Ice and Snow Museum แทน **



นำท่านเข้าสู่ที่พัก Yarrow Boutique Hotel ระดับ 4* หรือเทียบเท่า

วันที่ 6 ของการเดินทาง เช็คอินตุ๊กตาหิมะยักษ์ – ชมด้านนอกโรงงานเภสัชกรรมฮาร์บิน - วัดขงจื้อ – สวนสาธารณะเจ้าหลิน – ถนนโกเกอลี่ - ส่งสนามบิน

เช้า **รับประทานอาหารเช้า ณ ห้องอาหารโรงแรม**

นำท่านเช็คอิน ถ่ายรูปกับ **ตุ๊กตาสโนว์แมนยักษ์** ชื่อดังยอดฮิตในโลกออนไลน์ของจีน ซึ่งกลายเป็นแลนด์มาร์กและสัญลักษณ์การท่องเที่ยวฤดูหนาวประจำเมืองฮาร์บิน ตั้งอยู่ที่สวนสาธารณะดนตรีฉวินลี่ (Qunli Music Park) ริมแม่น้ำซงหัว; **ตุ๊กตาหิมะขนาดมหึมา** (ความสูงราว 18-19 เมตร) สวมหมวกสีแดง พันผ้าพันคอสีแดง และมีกระดุมรูปหัวใจ ใบหน้ายิ้มแย้มแจ่มใส ให้ความรู้สึกอบอุ่นและน่ารัก



นำท่านชม **ด้านนอก โรงงานเภสัชกรรมฮาร์บิน** (Harbin Pharmaceutical Group No.6 Factory) อาคารที่ได้รับความสนใจจากนักท่องเที่ยวอย่างมาก ด้วยสถาปัตยกรรมสไตล์บาโรกและยุโรปคลาสสิก โดดเด่นด้วยโดมสีทอง เสาหินอ่อน และลวดลายประดับอันวิจิตร จนได้รับฉายาว่า **"พระราชวังแวร์ซายแห่งฮาร์บิน"** แม้จะเป็นโรงงานผลิตยา แต่การออกแบบอาคารที่หรูหราและอลังการทำให้กลายเป็นแลนด์มาร์กแห่งใหม่ของเมือง และเป็นจุดถ่ายภาพยอดนิยมของนักท่องเที่ยว



เที่ยง **รับประทานอาหารกลางวัน ณ ภัตตาคาร**

นำท่านสู่ **วัดขงจื๊อฮาร์บิน (Harbin Confucian Temple)** วัดขงจื๊อที่ใหญ่ที่สุดในภาคตะวันออกเฉียงเหนือของประเทศจีน สร้างขึ้นเมื่อปี ค.ศ. 1926 ตามรูปแบบสถาปัตยกรรมจีนโบราณ ภายในประกอบด้วยอาคารสำคัญหลายหลัง เช่น ประตูหลิงซิง ต้าฉงเหมิน และตำหนักต้าฉง ซึ่งเป็นสถานที่ประดิษฐานรูปเคารพของขงจื๊อ บรรยากาศเงียบสงบ ร่มรื่น และสะท้อนให้เห็นถึงคุณค่าทางวัฒนธรรม การศึกษา และปรัชญาของขงจื๊อที่มีอิทธิพลต่อสังคมจีนมาอย่างยาวนาน



นำท่านชม สวนเจ้าหลิน เป็นสวนเก่าแก่ใจกลางเมืองฮาร์บิน อยู่ใกล้ **ถนนจงยาง** และริมแม่น้ำซงฮวา จุดเด่นที่สุดในฤดูหนาวคือ **เทศกาลโคมไฟน้ำแข็งฮาร์บิน** ซึ่งเริ่มจัดที่นี่ตั้งแต่ปี 1963 และถือเป็นแหล่งกำเนิดศิลปะโคมไฟน้ำแข็งของจีน



แล้วนำท่านเดินเล่นที่ **ถนนโกเกอลี่ (Guogeli Street)** ถนนสายประวัติศาสตร์ ที่ตั้งชื่อตามนักประพันธ์ชาวรัสเซีย **นิโคไล โกกอล (Nikolai Gogol)** สะท้อนถึงอิทธิพลของวัฒนธรรมรัสเซียที่มีต่อฮาร์บินในอดีต ตลอดสองข้างทางเรียงรายด้วยอาคารสถาปัตยกรรมสไตล์ยุโรป ร้านกาแฟ ร้านเบเกอรี่ ร้านหนังสือ และร้านค้าท้องถิ่นมากมาย ให้ทุกท่านได้อิสระเลือกซื้อของฝาก ลิ้มลองขนมและเครื่องดื่มสไตล์รัสเซีย พร้อมสัมผัสบรรยากาศเมืองฮาร์บินที่ผสมผสานเสน่ห์ของวัฒนธรรมตะวันออกและตะวันตกได้อย่างลงตัว



ค่ำ **รับประทานอาหารค่ำ ณ ภัตตาคาร**

23.00 น. สมควรแก่เวลา นำท่านเดินทางสู่ **สนามบินฮาร์บินไท่ผิง (Harbin Taiping International Airport)** เพื่อดำเนินการเช็กอินและผ่านพิธีการตรวจคนเข้าเมือง

วันสุดท้ายของการเดินทาง ฮาร์บิน-กรุงเทพฯ

02.15 น. เดินทางกลับกรุงเทพฯ โดยสายการบินไทยแอร์เอเชีย เที่ยวบินที่ XJ751
(ไม่รวมอาหารและเครื่องดื่มบนเครื่องบิน)

07.45 น. **ถึงสนามบินดอนเมือง โดยสวัสดิภาพ**

$$$

รายการทัวร์อาจเปลี่ยนแปลงหรือสลับกันได้ตามความเหมาะสมโดยไม่ต้องแจ้งให้ทราบล่วงหน้า แต่ยังคงยึดตามผลประโยชน์และความปลอดภัยของผู้เดินทางเป็นสำคัญ

อัตราค่าบริการนี้รวม

- ค่าตั๋วเครื่องบินชั้นประหยัดไป-กลับตามรายการ รวมค่าภาษีสนามบิน, ภาษีน้ำมัน, น้ำหนักสัมภาระ 30 กิโลกรัม และถือขึ้นเครื่องได้ 7 กิโลกรัม
- ค่าที่พักตามรายการหรือเทียบเท่า พักห้องละ 2 ท่าน (กรณีมีความประสงค์จะพักเดี่ยวมีค่าใช้จ่ายเพิ่ม)
- ค่ารถบัสปรับอากาศ รับ-ส่ง และนำท่องเที่ยวตามรายการ
- ค่าธรรมเนียมเข้าชมสถานที่ต่าง ๆ ตามรายการ
- ค่าอาหารและเครื่องดื่มตามรายการ
- ค่าประกันอุบัติเหตุระหว่างการเดินทางวงเงินท่านละ **1 ล้าน**บาท ค่ารักษาพยาบาลกรณีอุบัติเหตุท่านละ **500,000** บาท ตามเงื่อนไขของกรมธรรม์
- บริการน้ำดื่มบนรถ วันละ 1 ขวด

อัตราค่าบริการนี้ไม่รวม

- ค่าใช้จ่ายส่วนตัวอื่นๆ นอกรายการกำหนด
- ค่าภาษีน้ำมันเชื้อเพลิง หรือภาษีอื่นใดที่เกี่ยวข้องกับสายการที่บิน และมีการเรียกเก็บหลังวันที่ 13 สิงหาคม 2569
- ค่าน้ำหนักสัมภาระเดินทาง**ที่เกินกว่า**สายการบินกำหนด
- ค่าทิปไกด์ท้องถิ่นและคนขับรถ 2,000 บาท/ท่าน/ทริป (ไม่รวมหัวหน้าทัวร์ไทยแล้วแต่ความพึงพอใจของท่าน)
- ค่าภาษีการบริการหัก ณ ที่จ่าย **3%**, ค่าภาษีมูลค่าเพิ่ม **7% หรือ**ค่าภาษีท่องเที่ยว(ถ้ามี) คิดจากค่าบริการ
  ค่าโปรแกรมเสริม (option) ที่ไกด์ท้องถิ่นนำเสนอเฉพาะท่านที่ต้องการซื้อเพิ่มเติม

ไม่รวมกรณีพิเศษ

1. ค่าธรรมเนียมวีซ่าท่องเที่ยวเข้าประเทศจีนสำหรับผู้ถือหนังสือเดินทางไทย (ถ้ามี) (หมายเหตุ : ตั้งแต่วันที่ 1 มีนาคม 2567 จีนยกเลิกการขอวีซ่าสำหรับหนังสือเดินทางไทย ท่านสามารถเข้าจีนโดยไม่ต้องขอวีซ่า) ยกเว้นกรณีการพำนักถาวร การทำงาน การศึกษา กิจกรรมด้านสื่อ หรือกิจกรรมอื่น ๆ ที่จำเป็นต้องได้รับการอนุญาตล่วงหน้าจากหน่วยงานที่รับผิดชอบของอีกฝ่ายหนึ่ง
2. ค่าดำเนินการคัดกรองตรวจหาเชื้อ RT-PCR หรือ ATK ในกรณีที่ประเทศปลายทางต้องให้ตรวจ

เงื่อนไขการจองและการชำระเงิน

เอกสารจองทัวร์สแกนหนังสือเดินทาง หน้าเต็มทั้ง 2 หน้า และมีอายุจนถึงวันเดินทางไม่น้อยกว่า 6 เดือน

- ชำระค่า**มัดจำท่านละ 15,000 บาท ภายใน 48 ชม.** หลังจากที่ท่านส่งเอกสารยืนยันการจอง หากไม่ชำระค่ามัดจำตามเวลาที่กำหนด ทางบริษัทขอสงวนสิทธิ์ตัดที่นั่งให้กับลูกค้าท่านอื่นที่รออยู่
- เก็บค่าทัวร์เต็มจำนวน ในกรณีที่ท่านจองทัวร์น้อยกว่า 30 วันก่อนการเดินทาง

- ส่วนที่เหลือทั้งหมด ชำระก่อนการเดินทาง 30 วัน หรืออาจมีการเรียกเก็บก่อนเวลาข้างต้น อันเนื่องมาจากมีการสำรองเต็ม หรือมีความจำเป็นจะต้องออกตั๋วโดยสารก่อน อันมาจากเงื่อนไขของสายการบิน เช่น การปรับขึ้นของภาษีเชื้อเพลิง หรือกรณีอื่น ๆ
- หากชำระไม่ครบตามจำนวน บริษัทจะถือว่าท่านยกเลิกการเดินทางโดยอัตโนมัติ
- หากท่านชำระเงินแล้ว ไม่ว่าจะบางส่วนหรือเต็มจำนวน บริษัทจะถือว่าท่านยอมรับตามเงื่อนไขและข้อกำหนดต่างๆ

การยกเลิก

เงื่อนไขการยกเลิกการเดินทาง บริษัทฯ ของสงวนสิทธิ์ในการคืนเงินมัดจำเต็มจำนวนทุกกรณีตามรายละเอียดดังนี้

- ยกเลิกก่อนออกเดินทาง 30 วันขึ้นไป — คืนมัดจำทั้งหมดหรือหักค่าใช้จ่ายตามที่เกิดขึ้นจริง
- ยกเลิกก่อนออกเดินทาง 15-29 วัน — เก็บ 75% ของราคาทัวร์ทั้งหมด หรือหักค่าใช้จ่ายที่เกิดขึ้นจริง
- ยกเลิกก่อนออกเดินทางน้อยกว่า 14 วัน — เก็บ 100% ของราคาทัวร์ทั้งหมด

เงื่อนไขสำคัญ

- บริษัทฯ ขอสงวนสิทธิ์ที่จะเปลี่ยนแปลงรายละเอียดบางประการในทัวร์นี้ เมื่อเกิดเหตุสุดวิสัยจนไม่อาจแก้ไขได้
- บริษัทฯ ขอสงวนสิทธิ์ไม่รับผิดชอบใดๆ ในเหตุการณ์ที่เกิดจากสายการบิน ภัยธรรมชาติ เหตุการณ์ไม่สงบทางการเมือง, การประท้วง, การนัดหยุดงาน, การก่อการจลาจล, อุบัติเหตุ, ความเจ็บป่วย, ความสูญหายหรือเสียหายของสัมภาระ ความล่าช้า เหตุสุดวิสัย อื่นๆ เป็นต้น
- การไม่รับประทานอาหารบางมื้อ ไม่เที่ยวบางรายการ ไม่สามารถขอหักค่าบริการคืนได้ เพราะการชำระค่าทัวร์ เป็นไปในลักษณะเหมาจ่าย
- หากท่านยกเลิกก่อนรายการท่องเที่ยวจะสิ้นสุดลง ทางบริษัทฯจะถือว่าท่านสละสิทธิ์และจะไม่รับผิดชอบค่าบริการที่ท่านได้ชำระไว้แล้วไม่ว่ากรณีใดๆ ทั้งสิ้น
- รายการนี้เป็นเพียงข้อเสนอที่ต้องได้รับการยืนยันจากบริษัทฯ อีกครั้งหนึ่ง หลังจากได้สำรองที่นั่งบนเครื่อง และโรงแรมที่พักในต่างประเทศเป็นที่เรียบร้อย แต่อย่างไรก็ตามรายการนี้อาจเปลี่ยนแปลงได้ตามความเหมาะสม
- ราคาทัวร์คิดตามราคาตั๋ว รวมภาษี ณ วันที่ออกรายการ หากราคาตั๋วเครื่องบินมีการปรับเพิ่มขึ้น บริษัทฯ สงวนสิทธิ์ที่จะปรับราคาทัวร์ตามสถานการณ์ดังกล่าว
- กรณีเกิดความผิดพลาดจากตัวแทน หรือ หน่วยงานที่เกี่ยวข้อง จนมีการยกเลิก ล่าช้า เปลี่ยนแปลง การบริการจากสายการบินบริษัทฯขนส่ง หรือ หน่วยงานที่ให้บริการ บริษัทฯจะดำเนินโดยสุดความสามารถที่จะจัดบริการทัวร์อื่นทดแทนให้ แต่จะไม่คืนเงินให้สาหรับค่าบริการนั้นๆ
- หากไม่สามารถไปเที่ยวในสถานที่ที่ระบุในโปรแกรมได้ อันเนื่องมาจากธรรมชาติ ความล่าช้า และความผิดพลาดจากทางสายการบินหรือเหตุสุดวิสัยอื่นๆ จะไม่มีการคืนเงินใดๆทั้งสิ้น แต่ทั้งนี้ทางบริษัทฯจะจัดหารายการเที่ยวสถานที่อื่นๆมาให้ โดยขอสงวนสิทธิ์การจัดหานี้โดยไม่แจ้งให้ทราบล่วงหน้า

***ในกรณีที่ผู้เดินทางต้องออกตั๋วโดยสารภายในประเทศ กรุณาติดต่อเจ้าหน้าที่ของบริษัทฯ เพื่อยืนยันการเดินทางก่อนทุกครั้ง