CENTER TOUR
TRAVEL GROUP

บริษัท เซ็นเตอร์ทัวร์ ทราเวลกรุ๊ป จำกัด เลขที่ ทนท. 11/12300
82/1 หมู่บ้านพฤกษาวิลเลจ 28/1 หมู่ 5 ต.เสารธงหิน อ.บางใหญ่ จ.นนทบุรี 11140
Tel : 02-157 9191-2 Fax : 02-157 9192 www.centertour.co.th
LINE : @centertour1



CENTER TOUR TRAVEL GROUP
บริษัท เซ็นเตอร์ทัวร์ ทราเวลกรุ๊ป จำกัด เลขที่ nnn.11/12300
82/1 หมู่บ้านพฤกษาวิลเลจ 28/1 หมู่ 5 ต.เสารธงหิน อ.บางใหญ่ จ.นนทบุรี 11140
Tel : 02-157 9191-2 Fax : 02-157 9192 www.centertour.co.th
LINE : @centertour1

ตารางการบินของ สายการบินชิงเต่า แอร์ไลน์ (QW)			
เส้นทางการบิน	เที่ยวบิน	เวลา	ระยะเวลาในการเดินทาง
สุวรรณภูมิ – ชิงเต่า BKK-TAO	QW918	18.10 - 23.55	4.45 ชั่วโมง
ชิงเต่า – สุวรรณภูมิ TAO-BKK	QW917	13.00 - 17.10	5.10 ชั่วโมง

วันที่	โปรแกรมทัวร์	อาหาร			โรงแรม
		เช้า	เที่ยง	เย็น	
1	สนามบินสุวรรณภูมิ – สนามบินชิงเต่า BKK-TAO QW918(1810-2355)	-	-	-	HOLIDAY INN EXPRESS QINGDAO DOWNTOWN HOTEL *4 หรือ เทียบเท่า
2	สะพานจ้านเฉียว – โบสถ์คริสต์เซนต์ไมเคิล (ชมภายนอก) - ถนนจงซาน - พิพิธภัณฑ์เบียร์ชิงเต่า - ถนนคนเดินไถตง	🍽	🍽	-	
3	ปาต้ากวน - ถนนหลงเจียง – พิพิธภัณฑ์ที่ทำการเก่าเยอรมัน – ตรอกปลาเงิน	🍽	🍽	🍽	
4	เกาะเสี่ยวม้ายเต่า - ชมซากุระสวนจงซาน - ห้าง Mix C	🍽	🍽	-	
5	ชิงเต่า - จัตุรัส 54 - สนามบินชิงเต่า – สนามบินสุวรรณภูมิ TAO-BKK QW917(1300-1710)	🍽	-	-	//
***โรงแรมที่พัก รวมถึงโปรแกรมการเดินทางอาจมีการสลับสับเปลี่ยนเพื่อความเหมาะสม ตามสภาพหน้างาน ทางบริษัทขอสงวนสิทธิ์ในการปรับเปลี่ยนโดยไม่ต้องแจ้งให้ทราบล่วงหน้า ***					

วันเดินทาง	ผู้ใหญ่พัก 2 ท่าน ท่านละ	พักเดี่ยวจ่ายเพิ่ม
16 – 20 เม.ย. 2570	26,987 บาท	4,500 บาท

ราคาทัวร์ข้างต้นยังไม่รวมค่าทิปมัคคุเทศน์ท้องถิ่นและคนขับรถ 2,000 บาท/ท่าน/ทริป
(เก็บค่าทิปที่สนามบินในวันเดินทาง)
สำหรับหัวหน้าทัวร์จากเมืองไทย ให้ทิปตามความพึงพอใจในการบริการ

*** สำคัญโปรดอ่าน***

- รายการท่องเที่ยวเส้นทางชิงเต่า เป็นเส้นทางท่องเที่ยวเมืองชายฝั่งทะเลในช่วงฤดูใบไม้ผลิ ซึ่งอาจมีสภาพอากาศเย็นและลมแรงในบางพื้นที่ ขอแนะนำให้นักท่องเที่ยวเตรียมเสื้อกันหนาว เสื้อกันลม และรองเท้าที่เหมาะสมสำหรับการเดินเที่ยวชมสถานที่ต่างๆ การบานของดอกซากุระและดอกไม้ตามฤดูกาลขึ้นอยู่กับสภาพอากาศและปัจจัยทางธรรมชาติในแต่ละปี บริษัทฯ ไม่สามารถรับประกันช่วงเวลา ปริมาณ และความสมบูรณ์ของการบานของดอกไม้ได้
- การเดินทางแต่ละครั้ง จะต้องมีนักท่องเที่ยว10 ท่านขึ้นไป หากผู้ร่วมเดินทางไม่ครบตามจำนวน ทางบริษัทขอสงวนสิทธิ์ในการปรับเปลี่ยนราคาหรือยกเลิกการเดินทาง

รายละเอียดการเดินทาง

วันแรกของการเดินทาง กรุงเทพฯ–ชิงเต่า

15.00 น. นัดพบทุกท่าน ที่ **สนามบินสุวรรณภูมิ อาคารผู้โดยสารขาออกระหว่างประเทศ ชั้น 4 เคาน์เตอร์ จุดนัดพบทัวร์ โดยมีเจ้าหน้าที่คอยให้การต้อนรับและอำนวยความสะดวก** (สัมภาระเดินทาง *ท่านละ 1 ชิ้น น้ำหนักไม่เกิน 20 กก.)*

18.10 น. ออกเดินทางสู่ **เมืองชิงเต่า โดยสายการบิน ชิงเต่า แอร์ไลน์ เที่ยวบินที่ QW918** (ไม่มีอาหารและเครื่องดื่มบริการ)

(ขอสงวนสิทธิ์ในการเลือกที่นั่งบนเครื่องบิน เนื่องจากการจัดที่นั่งบนเครื่องเป็นสิทธิ์ของเจ้าหน้าที่เช็คอิน บริษัทไม่สามารถเข้าไปแทรกแซงได้)

23.55 น. ถึง **สนามบินนานาชาติชิงเต่าเจียวตง (Qingdao Jiaodong International Airport)** (เวลาที่จีนเร็วกว่าไทย 1 ชม.กรุณาปรับเวลาของท่านเพื่อความสะดวกในการนัดหมาย) หลังผ่านพิธีการตรวจคนเข้าเมือง และรับสัมภาระแล้ว ไกด์ท้องถิ่นรอต้อนรับ

ชิงเต่า เป็นเมืองชายฝั่งทะเลที่สำคัญของมณฑลซานตง เจ้าของฉายา “ไข่มุกแห่งทะเลเหลือง” โดดเด่นด้วยสถาปัตยกรรมสไตล์ยุโรป อาคารหลังคาสีแดง ทิวทัศน์ชายทะเลอันงดงาม และวัฒนธรรมที่ผสมผสานระหว่างตะวันออกกับตะวันตกได้อย่างลงตัว เมื่อเข้าสู่ฤดูใบไม้ผลิ เมืองแห่งนี้จะเต็มไปด้วยสีสันของดอกไม้ตามฤดูกาล โดยเฉพาะดอกซากุระที่เบ่งบานสร้างบรรยากาศแสนโรแมนติก อีกหนึ่งจุดหมายปลายทางที่ไม่ควรพลาด

นำท่านเข้าสู่ที่พัก HOLIDAY INN EXPRESS QINGDAO DOWNTOWN HOTEL **ระดับ 4* หรือเทียบเท่า**

วันที่ 2 ของการเดินทาง สะพานจ้านเฉียว – โบสถ์คริสต์เซนต์ไมเคิล (ชมภายนอก) - ถนนจงซาน - พิพิธภัณฑ์เบียร์ชิงเต่า - ถนนคนเดินไถตง

เช้า 🍽**รับประทานอาหารเช้า ณ ห้องอาหารโรงแรม**

นำท่านสู่แลนด์มาร์คของเมืองชิงเต่า **สะพานจ้านเฉียว** สร้างขึ้นใน ค.ศ. 1891 สมัยราชวงศ์ชิง เป็นสะพานโบราณที่เริ่มจากปลาย **ถนนจงซาน** (Zhongshan Road) และทอด ยาวกว่า 440 ม. ออกสู่ทะเล เคยถูกสร้างขึ้นเพื่อใช้ในการทหาร แต่ปัจจุบันเป็นจุดชมวิวที่โดดเด่นและเป็นแลนด์มาร์กของเมืองชิงเต่า ที่ปลายสะพานมีศาลาฮุยหลาน (Hui Lan Ge) ที่สวยงามตั้งอยู่ เป็นจุดถ่ายภาพยอดนิยม และยังเป็นเครื่องหมายการค้าที่อยู่บนขวดเบียร์ชิงเต่า

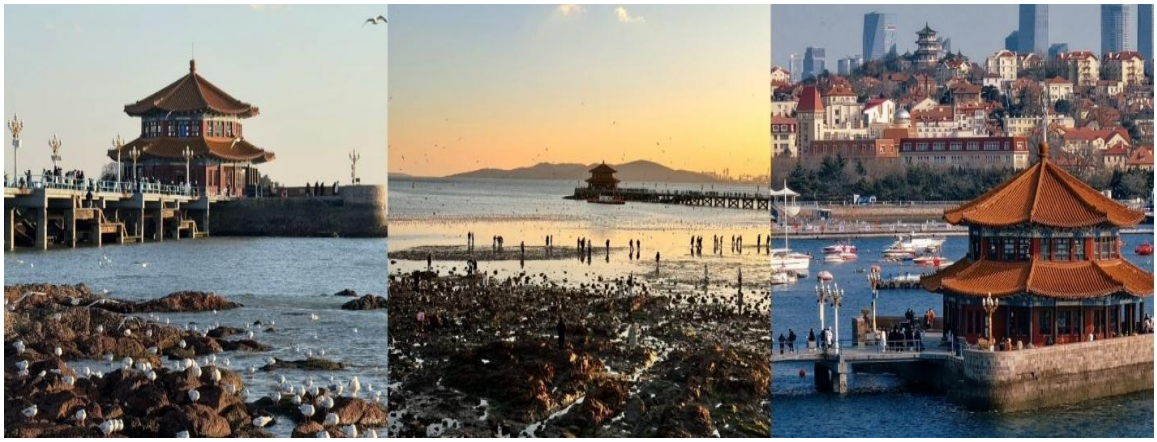

จากนั้นนำท่านชม **โบสถ์คริสต์เซนต์ไมเคิล (ชมภายนอก)** เป็นอีกจุดยอดนิยมของนักท่องเที่ยว ที่ต้องการชมสถาปัตยกรรมสไตล์ยุโรปในเมืองชิงเต่า โบสถ์แห่งนี้เป็นโบสถ์คาทอลิก สร้างเสร็จ สมบูรณ์ในปี 1934 มีเอกลักษณ์คือบริเวณอาคารด้านหน้ามีหอนาฬิกาสูง 56 เมตร 2 หลังตั้ง อย่างโดดเด่น โดยจะส่งเสียงสัญญาณในทุกวันอาทิตย์หรือช่วงเทศกาลสำคัญ



เที่ยง **รับประทานอาหารกลางวัน ณ ภัตตาคาร**

นำท่านช้อปปิ้ง **ถนนจงซาน** ถนนที่อยู่ใจกลางเมืองชิงเต่า ถนนจงซานนับว่าเป็นย่านการค้าเก่าแก่ ที่มีตั้งแต่ร้านค้าแผงลอยถึงร้านค้าใหญ่แข่งกันเปิดทำการค้าอย่างคึกคัก สินค้าที่สามารถหาซื้อได้จากที่นี้ อาทิ อาหารทะเล สินค้าหัตถกรรมชิ้นเล็กๆ เสื้อผ้าแบรนด์ดังหรือแม้กระทั่งเบียร์ขึ้นชื่ออย่างเบียร์ชิงเต่า จากนั้นเจาะลึกความภูมิใจของเมืองที่จากนั้นเจาะลึกความภูมิใจของเมืองที่ **พิพิธภัณฑ์โรงเบียร์ชิงเต่าแห่งที่ 2 (Tsingtao Beer Museum)** ชิมเบียร์สดรสชาติต้นตำรับที่โด่งดังระดับโลก แหล่งผลิตเบียร์ที่มีชื่อเสียงที่สุดของจีน เยี่ยมชมโรง เบียร์ดั้งเดิมที่ยังคงเปิดดำเนินการจนถึงทุกวันนี้ของจีน ชมอาคารเก่าสร้างจากอิฐสีแดง ด้านใน เต็มไปด้วยนิทรรศการทางประวัติศาสตร์และอุปกรณ์โรงเบียร์ที่ได้รับการอนุรักษ์ไว้ นอกจากนี้ คุณยังจะได้เห็นสายการผลิตที่ทันสมัย



นำท่านสู่ **ถนนคนเดินไถตง** เป็นย่านช้อปปิ้งและตลาดกลางคืนที่ใหญ่และคึกคักที่สุดในเมืองชิงเต่า (Qingdao) เปรียบได้กับสยามสแควร์หรือถนนหนานจิงของเซี่ยงไฮ้ ถนนสายนี้มี ประวัติศาสตร์ยาวนานและเป็นจุดเช็คอินที่ไม่ควรพลาดสำหรับสายกินและสายช้อป ขึ้นชื่อเรื่อง อาหารทะเลสดๆ เช่น หอยนางรมยักษ์ และ ปลาหมึกทอดหม่าล่า นอกจากนี้ยังมี "เกี๊ยวน้ำป่า" (Wild Wontons) ที่เป็นเมนูยอดนิยมยามดึกของคนท้องถิ่น ตึกแถวทั้งสองข้างทางประดับด้วย ภาพวาดฝาผนังขนาดใหญ่ฝีมือศิลปินทั่วจีน ทำให้ถนนดูมีสีสันและเป็นจุดถ่ายรูปที่ไม่เหมือน ใคร และยังอยู่ใกล้กับ "ถนนเบียร์" (Dengzhou Road Beer Street) สามารถเดินเชื่อมถึงกัน ได้เพื่อไปจิบเบียร์สดหลังเดินเล่นและยังรายล้อมด้วยห้างสรรพสินค้าขนาดใหญ่ (เช่น Wanda Plaza, Walmart, Liqun)

อิสระให้ท่านได้เดินเล่น ช้อปปิ้ง เลือกกินอาหารกันตามอัธยาศัย จนได้เวลา อันสมควร พบกันที่จุดนัดพบ

(ไม่มีอาหารเย็นบริการ)



นำท่านเข้าสู่ที่พัก HOLIDAY INN EXPRESS QINGDAO DOWNTOWN HOTEL **ระดับ 4* หรือเทียบเท่า**

วันที่ 3 ของการเดินทาง ปาต้ากวน - ถนนหลงเจียง – พิพิธภัณฑ์ที่ทำการเก่าเยอรมัน – ตรอกปลาเงิน

เช้า **รับประทานอาหารเช้า ณ ห้องอาหารโรงแรม**

นำท่านชม **ปาต้ากวน (Badaguan)** หรือ "ถนนแปดสาย" เป็นแหล่งท่องเที่ยวที่มีชื่อเสียงที่สุดแห่งหนึ่งในเมืองชิงเต่า โดดเด่นด้วยวิลล่าสไตล์ยุโรปกว่า 200 หลังที่สร้างขึ้นในยุคอาณานิคม ถนนร่มรื่นที่ขนาบข้างด้วย ต้นไม้หลากหลายชนิดและตั้งอยู่ติดกับชายหาดที่สอง นำท่านสู่ **ถนนหลงเจียง (Longjiang Road)** ที่เป็นกระแสยอดนิยมในขณะนี้ อีกหนึ่งแลนด์มาร์คสำคัญในเมืองชิงเต่า ซึ่งได้รับการขนานนามว่าเป็น **"ถนนสายอนิเมะ"** เนื่องจากมีภาพวาดฝาผนัง (Street Art) สไตล์ Studio Ghibli และบรรยากาศที่เหมือนหลุดออกมาจากโลกของการ์ตูน เป็นย่านเมืองเก่าที่มีสถาปัตยกรรมสไตล์ยุโรป หลังคาสีกระเบื้องส้ม ตัดกับกำแพงสีเหลืองเต็มไปด้วย ภาพวาดกำแพงสุดน่ารัก เช่น ตัวละครจาก Hayao Miyazaki, Totoro และ Labubu ทำให้เป็นที่นิยมในหมู่คนหนุ่มสาว และนักท่องเที่ยวที่มาถ่ายรูปและเช็คอินตามคาเฟ่ต่างๆ นอกจากนี้ ยังมีร้านค้าและคาเฟ่มากมาย ทำให้ถนนหลงเจียงเป็นย่านที่คึกคักและมีชีวิตชีวา



เที่ยง **รับประทานอาหารกลางวัน ณ ภัตตาคาร**

นำท่านชม **พิพิธภัณฑ์ที่ทำการเก่าเยอรมัน** เป็นอาคารที่คล้ายปราสาทสไตล์ยุโรป สร้างด้วยหินแกรนิต ชนิดพิเศษของชิงเต่า เป็นหินแกรนิตจากเขาเหลาซาน ตัวอาคารเป็นสีเหลืองสด หลังคาสีแดง ออกแบบโดยสถาปนิกชาวเยอรมัน ซึ่งอาคารแห่งนี้ใช้เวลาสร้าง ถึง 3 ปี เสร็จ สมบูรณ์ในปี ค.ศ.1908 โดยในอดีตเคยเป็นที่พำนักอย่างเป็นทางการของผู้ว่าการชาวเยอรมัน และหลังจากที่เยอรมันคืนชิงเต่าให้กับจีนแล้ว ที่นี่ยังเคยใช้เป็นที่พักของผู้นำจีนและบุคคลสำคัญๆ อีกหลายคน ปัจจุบันเปิดเป็นพิพิธภัณฑ์ เพื่อจัดแสดงข้าวของ เครื่องใช้ เฟอร์นิเจอร์ และเอกสารต่างๆ ของผู้ว่าการในยุคนั้น ตัวอาคารเป็นสถาปัตยกรรมแบบบาโรกผสมผสานกับ โครงสร้างหินและอิฐสีเหลืองทอง และมีชั้นดาดฟ้าให้ขึ้นไปชมวิวเมืองได้



จากนั้นนำท่านสู่ ตรอกปลาเงิน (Silver Fish Lane) ตรอกเก่าแก่ที่มีประวัติศาสตร์ยาวนานนับศตวรรษ โดดเด่นด้วยสถาปัตยกรรมที่ผสมผสานระหว่างสไตล์ยุโรปในยุคอาณานิคมเยอรมันและศิลปะแบบจีนดั้งเดิม ปัจจุบันได้รับการบูรณะให้เป็นย่านท่องเที่ยวสุดชิค เต็มไปด้วยร้านค้า คาเฟ่ สตูดิโอศิลปะ และร้านสินค้าท้องถิ่น ให้ท่านได้ เดินเล่น ถ่ายภาพ และสัมผัสเสน่ห์ของเมืองเก่าชิงเต่าที่ผสมผสานความคลาสสิกเข้ากับความทันสมัยได้อย่างลงตัว



ค่ำ 🍽 **รับประทานอาหารค่ำ ณ ภัตตาคาร**

นำท่านเข้าสู่ที่พัก HOLIDAY INN EXPRESS QINGDAO DOWNTOWN HOTEL **ระดับ 4* หรือเทียบเท่า**

วันที่ 4 ของการเดินทาง เกาะเสี่ยวม้ายเต่า - ชมซากุระสวนจงซาน - ห้าง MixC

เช้า 🍽**รับประทานอาหารเช้า ณ ห้องอาหารของบ้านพัก**

แล้วเดินทางสู่ **สวน Seaside of Love (Haizhilian Park)** เป็นสวนสาธารณะริมทะเลในเมืองชิงเต่าบรรยากาศที่ให้ความรู้สึก เหมือนอยู่ยุโรปผสมผสานกับความน่ารักสไตล์เกาหลี ถ่ายรูปเช็คอินกับวิวทางเดินเลียบชายฝั่งที่มีฉากหลังเป็นอาคารสไตล์ตะวันตกและชิงช้าสวรรค์ขนาดใหญ่ เดินเลียบทะเลจากสวนนี้ไปจนถึง เกาะเสี่ยวม้ายเต่า พบกับ **ต้นไม้โดดเดี่ยว (Lonely Tree)** ท่ามกลางทุ่งหญ้าและทัศนียภาพ ทะเลเป็นสะพานหินยื่นไปในทะเล



เที่ยง **รับประทานอาหารกลางวัน ณ ภัตตาคาร (พิเศษเมนูอาหารทะเลรวมหม้อใหญ่)**

สัมผัสไฮไลท์ประจำฤดูกาล ณ **สวนสาธารณะจงซาน (Zhongshan Park)** เป็นจุดชมดอกซากุระที่ใหญ่และมีชื่อเสียงที่สุดแห่งหนึ่งในจีน โดยมีไฮไลท์คือ "ถนนซากุระ" (Sakura Road) ที่ ยาวกว่า 600 เมตร พร้อมต้นซากุระกว่า 20,000 ต้น ชมอุโมงค์ดอกซากุระสีชมพูสะพรั่ง และ ความสง่างามของดอกโบตั๋น (Peonies) หรือ "ราชาแห่งมวลดอกไม้" ที่เบ่งบานอวดโฉมในช่วงนี้



นำท่านสู่ **ห้าง Mix C** ศูนย์การค้าขนาดใหญ่และทันสมัยที่สุดแห่งหนึ่งใจกลางเมือง ครบครัน ด้วยแบรนด์แฟชั่นชั้นนำ, PopMart, ร้านอาหารหลากหลายแนว เบเกอรี่ดัง ซูเปอร์มาร์เก็ต และกิจกรรมบันเทิง

อิสระอาหารค่ำ ให้ท่านเพลิดเพลินกับการเดินช้อปปิ้ง ดูสินค้า อาหาร ใช้เวลาตามอัธยาศัย จนได้เวลาอันสมควรเจอกันที่จุดนัดพบ

นำท่านเข้าสู่ที่พัก HOLIDAY INN EXPRESS QINGDAO DOWNTOWN HOTEL **ระดับ 4* หรือเทียบเท่า**

วันที่ 5 ของการเดินทาง ชิงเต่า – จัตุรัส54 - ส่งสนามบิน

เช้า **รับประทานอาหารเช้า ณ ห้องอาหารโรงแรม**

นำท่านเช็คอินกับแลนด์มาร์กสำคัญของชิงเต่า **“จัตุรัส 54”** ประติมากรรมสีแดงริมอ่าวฟูซาน ชื่อ "สายลมแห่งเดือนพฤษภาคม" เป็นสัญลักษณ์ ชื่อจัตุรัสมาจากเหตุการณ์เมื่อวันที่ 4 พฤษภาคม ค.ศ. 1919 ซึ่งเป็นวันที่กลุ่มนักศึกษาในเมืองชิงเต่าออกมาประท้วงเพื่อเรียกร้อง อิสรภาพคืนจากเยอรมนี



สมควรแก่เวลา นำท่านเดินทางสู่ **สนามบินนานาชาติชิงเต่าเจียวตง (Qingdao Jiaodong International Airport)** เพื่อดำเนินการเช็กอินและผ่านพิธีการตรวจคนเข้าเมือง

13.00 น. เดินทางกลับกรุงเทพฯ โดยสายการชิงเต่า แอร์ไลน์ เที่ยวบินที่ QW917

(ไม่รวมอาหารและเครื่องดื่มบนเครื่องบิน)

17.10 น. **ถึงสนามบินสุวรรณภูมิ โดยสวัสดิภาพ**

$$$

CENTER TOUR TRAVEL GROUP
บริษัท เซ็นเตอร์ทัวร์ ทราเวลกรุ๊ป จำกัด เลขที่ ทนท.11/12300
82/1 หมู่บ้านพฤกษาวิลเลจ 28/1 หมู่ 5 ต.เสาธงหิน อ.บางใหญ่ จ.นนทบุรี 11140
Tel : 02-157 9191-2 Fax : 02-157 9192 www.centertour.co.th
LINE : @centertour1

อัตราค่าบริการนี้รวม

- ค่าตั๋วเครื่องบินชั้นประหยัดไป-กลับตามรายการ รวมค่าภาษีสนามบิน, ภาษีน้ำมัน, น้ำหนักสัมภาระ 20 กิโลกรัม และถือขึ้นเครื่องได้ 7 กิโลกรัม
- ค่าที่พักตามรายการหรือเทียบเท่า พักห้องละ **2** ท่าน (กรณีมีความประสงค์จะพักเดี่ยวมีค่าใช้จ่ายเพิ่ม)
- ค่ารถบัสปรับอากาศ รับ-ส่ง และนำท่องเที่ยวตามรายการ
- ค่าธรรมเนียมเข้าชมสถานที่ต่าง ๆ ตามรายการ
- ค่าอาหารและเครื่องดื่มตามรายการ
- ค่าประกันอุบัติเหตุระหว่างการเดินทางวงเงินท่านละ **1 ล้าน**บาท ค่ารักษาพยาบาลกรณีอุบัติเหตุท่านละ **500,000** บาท ตามเงื่อนไขของกรมธรรม์
- บริการน้ำดื่มบนรถ วันละ 1 ขวด

อัตราค่าบริการนี้ไม่รวม

- ค่าใช้จ่ายส่วนตัวอื่นๆ นอกรายการกำหนด
- ค่าภาษีน้ำมันเชื้อเพลิง หรือภาษีอื่นใดที่เกี่ยวข้องกับสายการที่บิน และมีการเรียกเก็บหลังวันที่ 13 สิงหาคม 2569
- ค่าน้ำหนักสัมภาระเดินทาง**ที่เกินกว่า**สายการบินกำหนด
- ค่าทิปไกด์ท้องถิ่นและคนขับรถ 2,000 บาท/ท่าน/ทริป (ไม่รวมหัวหน้าทัวร์ไทยแล้วแต่ความพึงพอใจของท่าน)
- ค่าภาษีการบริการหัก ณ ที่จ่าย **3%**, ค่าภาษีมูลค่าเพิ่ม **7% หรือ**ค่าภาษีท่องเที่ยว(ถ้ามี) คิดจากค่าบริการ ค่าโปรแกรมเสริม (option) ที่ไกด์ท้องถิ่นนำเสนอเฉพาะท่านที่ต้องการซื้อเพิ่มเติม

ไม่รวมกรณีพิเศษ

1. ค่าธรรมเนียมวีซ่าท่องเที่ยวเข้าประเทศจีนสำหรับผู้ถือหนังสือเดินทางไทย (ถ้ามี) (หมายเหตุ : ตั้งแต่วันที่ 1 มีนาคม 2567 จีนยกเลิกการขอวีซ่าสำหรับหนังสือเดินทางไทย ท่านสามารถเข้าจีนโดยไม่ต้องขอวีซ่า) ยกเว้นกรณีการพำนักถาวร การทำงาน การศึกษา กิจกรรมด้านสื่อ หรือกิจกรรมอื่น ๆ ที่จำเป็นต้องได้รับการอนุญาตล่วงหน้าจากหน่วยงานที่รับผิดชอบของอีกฝ่ายหนึ่ง
2. ค่าดำเนินการคัดกรองตรวจหาเชื้อ RT-PCR หรือ ATK ในกรณีที่ประเทศปลายทางต้องให้ตรวจ

เงื่อนไขการจองและการชำระเงิน

เอกสารจองทัวร์สแกนหนังสือเดินทาง หน้าเต็มทั้ง 2 หน้า และมีอายุจนถึงวันเดินทางไม่น้อยกว่า 6 เดือน

- ชำระค่า**มัดจำท่านละ 15,000 บาท ภายใน 48 ชม.** หลังจากที่ท่านส่งเอกสารยืนยันการจอง หากไม่ชำระค่ามัดจำตามเวลาที่กำหนด ทางบริษัทขอสงวนสิทธิ์ตัดที่นั่งให้กับลูกค้าท่านอื่นที่รออยู่
- เก็บค่าทัวร์เต็มจำนวน ในกรณีที่ท่านจองทัวร์น้อยกว่า 30 วันก่อนการเดินทาง
- ส่วนที่เหลือทั้งหมด ชำระก่อนการเดินทาง 30 วัน หรืออาจมีการเรียกเก็บก่อนเวลาข้างต้น อันเนื่องมาจากมีการสำรองเต็มหรือมีความจำเป็นจะต้องออกตั๋วโดยสารก่อน อันมาจากเงื่อนไขของสายการบิน เช่น การปรับขึ้นของภาษีเชื้อเพลิง หรือกรณีอื่น ๆ
- หากชำระไม่ครบตามจำนวน บริษัทจะถือว่าท่านยกเลิกการเดินทางโดยอัตโนมัติ

🏷 หากท่านชำระเงินแล้ว ไม่ว่าจะบางส่วนหรือเต็มจำนวน บริษัทจะถือว่าท่านยอมรับตามเงื่อนไขและข้อกำหนดต่างๆ

การยกเลิก

เงื่อนไขการยกเลิกการเดินทาง บริษัทฯ ของสงวนสิทธิ์ในการคืนเงินมัดจำเต็มจำนวนทุกกรณีตามรายละเอียดดังนี้

- ยกเลิกก่อนออกเดินทาง 30 วันขึ้นไป คืนมัดจำทั้งหมดหรือหักค่าใช้จ่ายตามที่เกิดขึ้นจริง
- ยกเลิกก่อนออกเดินทาง 15-29 วัน เก็บ 75% ของราคาทัวร์ทั้งหมด หรือหักค่าใช้จ่ายที่เกิดขึ้นจริง
- ยกเลิกก่อนออกเดินทางน้อยกว่า 14 วัน เก็บ 100% ของราคาทัวร์ทั้งหมด

เงื่อนไขสำคัญ

- บริษัทฯ ขอสงวนสิทธิ์ที่จะเปลี่ยนแปลงรายละเอียดบางประการในทัวร์นี้ เมื่อเกิดเหตุสุดวิสัยจนไม่อาจแก้ไขได้
- บริษัทฯ ขอสงวนสิทธิ์ไม่รับผิดชอบใดๆ ในเหตุการณ์ที่เกิดจากสายการบิน ภัยธรรมชาติ เหตุการณ์ไม่สงบทางการเมือง, การประท้วง, การนัดหยุดงาน, การก่อการจลาจล, อุบัติเหตุ, ความเจ็บป่วย, ความสูญหายหรือเสียหายของสัมภาระ ความล่าช้า เหตุสุดวิสัย อื่นๆ เป็นต้น
- การไม่รับประทานอาหารบางมื้อ ไม่เที่ยวบางรายการ ไม่สามารถขอหักค่าบริการคืนได้ เพราะการชำระค่าทัวร์ เป็นไปในลักษณะเหมาจ่าย
- หากท่านยกเลิกก่อนรายการท่องเที่ยวจะสิ้นสุดลง ทางบริษัทฯจะถือว่าท่านสละสิทธิ์และจะไม่รับผิดชอบค่าบริการที่ท่านได้ชำระไว้แล้วไม่ว่ากรณีใดๆ ทั้งสิ้น
- รายการนี้เป็นเพียงข้อเสนอที่ต้องได้รับการยืนยันจากบริษัทฯ อีกครั้งหนึ่ง หลังจากได้สำรองที่นั่งบนเครื่อง และโรงแรมที่พักในต่างประเทศเป็นที่เรียบร้อย แต่อย่างไรก็ตามรายการนี้อาจเปลี่ยนแปลงได้ตามความเหมาะสม
- ราคาทัวร์คิดตามราคาตั๋ว รวมภาษี ณ วันที่ออกรายการ หากราคาตั๋วเครื่องบินมีการปรับเพิ่มขึ้น บริษัทฯ สงวนสิทธิ์ที่จะปรับราคาทัวร์ตามสถานการณ์ดังกล่าว
- กรณีเกิดความผิดพลาดจากตัวแทน หรือ หน่วยงานที่เกี่ยวข้อง จนมีการยกเลิก ล่าช้า เปลี่ยนแปลง การบริการจากสายการบินบริษัทฯขนส่ง หรือ หน่วยงานที่ให้บริการ บริษัทฯจะดำเนินโดยสุดความสามารถที่จะจัดบริการทัวร์อื่นทดแทนให้ แต่จะไม่คืนเงินให้สาหรับค่าบริการนั้นๆ
- หากไม่สามารถไปเที่ยวในสถานที่ที่ระบุในโปรแกรมได้ อันเนื่องมาจากธรรมชาติ ความล่าช้า และความผิดพลาดจากทางสายการบินหรือเหตุสดวิสัยอื่นๆ จะไม่มีการคืนเงินใดๆทั้งสิ้น แต่ทั้งนี้ทางบริษัทฯจะจัดหารายการเที่ยวสถานที่อื่นๆมาให้ โดยขอสงวนสิทธิ์การจัดหานี้โดยไม่แจ้งให้ทราบล่วงหน้า

***ในกรณีที่ผู้เดินทางต้องออกตั๋วโดยสารภายในประเทศ กรุณาติดต่อเจ้าหน้าที่ของบริษัทฯ เพื่อยืนยันการเดินทางก่อนทุกครั้ง