CENTER TOUR
TRAVEL GROUP
บริษัท เซ็นเตอร์ทัวร์ ทราเวลกรุ๊ป จำกัด เลขที่ ทนท. 11/12300
82/1 หมู่บ้านพฤกษาวิลเลจ 28/1 หมู่ 5 ต.เสาธงหิน อ.บางใหญ่ จ.นนทบุรี 11140
Tel : 02-157 9191-2 Fax : 02-157 9192 www.centertour.co.th
LINE : @centertour1

(PV-DUODGK01-KC) UPDATE 08 OCT 2026





เส้นทางการบิน	เวลาออกเดินทาง - เวลาถึงปลายทาง	เที่ยวบิน
สุวรรณภูมิ (BKK) - อัลมาตี (ALA)	10.05 - 15.20	KC8132
อัลมาตี (ALA) - ทบิลิซี (TBS)	18.25 - 21.35	KC139
อัลมาตี (ALA) - สุวรรณภูมิ (BKK)	22.20 - 07.05+1	KC8131

CENTER TOUR TRAVEL GROUP
บริษัท เซ็นเตอร์ทัวร์ ทราเวลกรุ๊ป จำกัด เลขที่ ททท. 11/12300
82/1 หมู่บ้านพฤกษาวิลเลจ 28/1 หมู่ 5 ต.เสาธงหิน อ.บางใหญ่ จ.นนทบุรี 11140
Tel : 02-157 9191-2 Fax : 02-157 9192 www.centertour.co.th
LINE : @centertour1

(PV-DUODGK01-KC) UPDATE 08 OCT 2026

วันที่	โปรแกรมท่องเที่ยว	อาหาร เช้า	อาหาร กลางวัน	อาหาร เย็น	โรงแรม
1	สนามบินสุวรรณภูมิ - สนามบินอัลมาตี - สนามบินทบิลิซี - เมืองทบิลิซี	✈	✈	✈	ที่พักระดับ 4 ดาวหรือเทียบเท่า @TBILISI
2	ป้อมอนานูรี - อ่างเก็บน้ำซินวาลี - อนุสรณ์สถานรัสเซีย-จอร์เจีย - โบสถ์เกอร์เกติ	✓	✓	✓	ที่พักระดับ 4 ดาวหรือเทียบเท่า @KAZBEGI
3	เมืองมิทสเคต้า - วิหารจวารี - วิหารสเวติสโคเวลี - เมืองทบิลิซี - อนุสาวรีย์ประวัติศาสตร์จอร์เจีย - ป้อมนาริคาล่า - ถนนคนเดินชาเดอนี	✓	✓	✓	ที่พักระดับ 4 ดาวหรือเทียบเท่า @TBILISI
4	สนามบินอัลมาตี - เมืองอัลมาตี - จุดชมวิวเขาค็อกโทเบ	✓	✈	✓	ที่พักระดับ 4 ดาวหรือเทียบเท่า @ALMATY
5	หุบเขาเมเดอู - ชิมบูลัก สกีรีสอร์ท - สวนสาธารณะแพนฟิลอฟ - วิหารเซนคอฟ - จัตุรัสสาธารณรัฐ - อนุสาวรีย์อิสรภาพ - พิพิธภัณฑ์เครื่องดนตรี - โรงละครโอเปราและบัลเลต์	✓	✓	✓	ที่พักระดับ 4 ดาวหรือเทียบเท่า @ALMATY
6	ชารีนแคนยอน - ทะเลสาบโคลไซ - เมืองอัลมาตี	✓	✓	✓	ที่พักระดับ 4 ดาวหรือเทียบเท่า @ALMATY
7	ETHNO VILLAGE - หุบเขาอัลมา-อาราซาน - โบสถ์ใต้ดินคาซาน - สนามบินอัลมาตี	✓	✓	✓	✈
8	สนามบินสุวรรณภูมิ	✈			



รายละเอียดโปรแกรม

วันแรก สนามบินสุวรรณภูมิ – สนามบินอัลมาตี – สนามบินทบิลิซี – เมืองทบิลิซี

07.00 น. คณะพร้อมกัน ณ **สนามบินสุวรรณภูมิ** โดยมีเจ้าหน้าที่ของบริษัทคอยให้การต้อนรับและดูแลในการตรวจเอกสารของสายการบิน **AIR ASTANA (KC)**

10.05 น. ออกเดินทางสู่ **สนามบินอัลมาตี (ALA)** ประเทศคาซัคสถาน โดยสายการบิน **AIR ASTANA (KC)** เที่ยวบินที่ **KC8132**

15.20 น. เดินทางถึง **สนามบินอัลมาตี (ALA)** เพื่อแวะเปลี่ยนเครื่องก่อนเดินทางต่อสู่ **สนามบินทบิลิซี (TBS)**

(PV-DUODGK01-KC) UPDATE 08 OCT 2026

18.25 น. ออกเดินทางสู่ **สนามบินทบิลิซี (TBS)** ประเทศจอร์เจีย โดยสายการบิน **AIR ASTANA (KC)** เที่ยวบินที่ **KC139**

21.35 น. เดินทางถึง **สนามบินทบิลิซี (TBS)** ประเทศจอร์เจีย หลังจากท่านได้ผ่านพิธีการตรวจคนเข้าเมืองและศุลกากรเรียบร้อยแล้ว นำท่านเข้าสู่ **เมืองทบิลิซี (TBILISI)** เมืองหลวงเก่าแก่ของจอร์เจียที่เต็มไปด้วยเสน่ห์ของสถาปัตยกรรมหลากหลายยุคสมัย ผสมผสานกลิ่นอายยุโรปและเอเชียได้อย่างลงตัว

นำท่านเข้าสู่ที่พักระดับ 4 ดาวหรือเทียบเท่า @TBILISI

วันที่สอง

- **ป้อมอนานูรี**
- **อ่างเก็บน้ำซินวาลี**
- **อนุสรณ์สถานรัสเซีย–จอร์เจีย**
- **โบสถ์เกอร์เกติ**



เช้า **รับประทานอาหารเช้า ณ ห้องอาหารของโรงแรม**

นำท่านชม **ป้อมอนานูรี (ANANURI FORTRESS)** สร้างขึ้นในช่วงศตวรรษที่ 16–17 เพื่อใช้เป็นแนวป้องกันทางทหาร โดดเด่นด้วยกำแพงหิน หอคอยขนาดใหญ่ และโบสถ์ 2 หลังที่ประดับด้วยลวดลายแกะสลักอันงดงาม พร้อมชมวิว **อ่างเก็บน้ำซินวาลี (ZHINVALI RESERVOIR)** อ่างเก็บน้ำขนาดใหญ่ที่สร้างขึ้นบนแม่น้ำอารากวีและเปิดใช้งานในปี ค.ศ. 1985 มีความจุน้ำสูงถึงประมาณ 520 ล้านลูกบาศก์เมตร ใช้ทั้งผลิตไฟฟ้าและเป็นแหล่งน้ำสำคัญของเมืองทบิลิซี



(PV-DUODGK01-KC) UPDATE 08 OCT 2026

นำท่านชม **อนุสรณ์สถานรัสเซีย–จอร์เจีย (RUSSIA–GEORGIA FRIENDSHIP MONUMENT)** สร้างขึ้นในปี ค.ศ. 1983 เพื่อฉลองครบรอบ 200 ปีของ **สนธิสัญญาจอร์จีเยฟสค์** โดดเด่นด้วยโครงสร้างทรงครึ่งวงกลมขนาดใหญ่ ภายในประดับด้วยภาพโมเสกสีสันสดใสที่ถ่ายทอดเรื่องราวประวัติศาสตร์ วัฒนธรรม และตำนานของจอร์เจียและรัสเซีย พร้อมชมวิวแบบพาโนรามาจากระเบียงอนุสรณ์สถานเหนือหุบเขาเบื้องล่าง

เที่ยง **รับประทานอาหารกลางวัน ณ ภัตตาคาร**

เปิดประสบการณ์ด้วยการนั่ง **รถจี๊ป 4WD** มุ่งหน้าสู่ **โบสถ์เกอร์เกติ (GERGETI TRINITY CHURCH)** ในอดีตที่นี่ถือเป็นสถานที่ศักดิ์สิทธิ์และเป็นที่เก็บรักษาสมบัติล้ำค่าจากเมืองมซเคตา รวมถึง **ไม้กางเขนของนักบุญนีโน** หนึ่งในศาสนวัตถุสำคัญของคริสต์ศาสนาในจอร์เจีย นอกจากนี้บริเวณด้านใต้ของโบสถ์ยังมีห้องประชุมที่เคยเป็นสถานที่ซึ่ง **สภาผู้อาวุโสแห่งเควี** ใช้หารือและตัดสินเรื่องสำคัญของชุมชนมาเป็นเวลาหลายศตวรรษ จึงทำให้เกอร์เกติมีบทบาททั้งในด้านศาสนา ประวัติศาสตร์ และวิถีชีวิตของผู้คนในแถบภูเขา ก่อนจะกลายเป็นหนึ่งในแลนด์มาร์กสำคัญของจอร์เจียในปัจจุบัน



ค่ำ **รับประทานอาหารค่ำ ณ ภัตตาคาร**

นำท่านเข้าสู่ที่พักระดับ 4 ดาวหรือเทียบเท่า @KAZBEGI

(PV-DUODGK01-KC) UPDATE 08 OCT 2026

วันที่สาม

- เมืองมิทสเคต้า
- วิหารจวารี
- วิหารสเวติสโคเวลี
- เมืองทบิลิซี
- อนุสาวรีย์ประวัติศาสตร์จอร์เจีย
- ป้อมนาริคาล่า
- ถนนคนเดินชาเดอนี



เช้า **รับประทานอาหารเช้า ณ ห้องอาหารของโรงแรม**

นำท่านสู่ **เมืองมิทสเคต้า (MTSKHETA)** อดีตราชธานีเก่าแก่และศูนย์กลางสำคัญของศาสนาคริสต์ในจอร์เจีย เมืองประวัติศาสตร์ที่ได้รับการขึ้นทะเบียนเป็น **มรดกโลกโดยองค์การยูเนสโก (UNESCO)** จากนั้นนำท่านชม **วิหารจวารี (JVARI MONASTERY)** อารามเก่าแก่บนยอดเขาซึ่งสร้างขึ้นในช่วงคริสต์ศตวรรษที่ 6 โดดเด่นด้วยทำเลที่สามารถมองเห็นเมืองมิทสเคต้าและจุดบรรจบของแม่น้ำมตควารีและแม่น้ำอารากวีได้อย่างงดงาม

ออกเดินทางสู่ **วิหารสเวติสโคเวลี (SVETITSKHOVELI CATHEDRAL)** หนึ่งในศาสนสถานสำคัญและศักดิ์สิทธิ์ที่สุดของจอร์เจีย สร้างขึ้นในช่วงคริสต์ศตวรรษที่ 11 และตามความเชื่อเป็นสถานที่เก็บรักษา ผ้าคลุมของพระเยซูคริสต์ ภายในยังคงมีภาพจิตรกรรมฝาผนังเก่าแก่ และเคยใช้เป็นสถานที่ประกอบพิธีสำคัญของราชวงศ์จอร์เจีย



(PV-DUODGK01-KC) UPDATE 08 OCT 2026

เที่ยง **รับประทานอาหารกลางวัน ณ ภัตตาคาร**

นำท่านกลับสู่ **เมืองทบิลิซี (TBILISI)** จากนั้นเดินทางไปยัง **อนุสาวรีย์ประวัติศาสตร์จอร์เจีย (THE CHRONICLE OF GEORGIA)** ผลงานอนุสรณ์สถานขนาดมหึมาบนเนินเขาเหนืออ่างเก็บน้ำทบิลิซี โดดเด่นด้วยเสาหินสูงตระหง่านที่แกะสลักเรื่องราวบุคคลสำคัญ เหตุการณ์ทางประวัติศาสตร์ และเรื่องราวจากคริสต์ศาสนาในจอร์เจีย จนได้รับฉายาว่าเป็นเสมือน **สโตนเฮนจ์แห่งจอร์เจีย** พร้อมเปิดมุมมองแบบพาโนรามาเห็นผืนน้ำของอ่างเก็บน้ำและเมืองทบิลิซีทอดยาวอยู่เบื้องล่าง



นำท่านนั่งกระเช้าไฟฟ้าขึ้นไปยัง **ป้อมนาริคาล่า (NARIKALA FORTRESS)** ป้อมปราการโบราณที่มีประวัติย้อนไปถึงคริสต์ศตวรรษที่ 4 และเคยเป็นแนวป้องกันสำคัญของเมืองทบิลิซีตลอดหลายยุคสมัย ผ่านทั้งการปิดล้อมและการยึดครองจากหลายอาณาจักร พร้อมชมทัศนียภาพมุมสูงของแม่น้ำคูราและตัวเมืองได้อย่างสวยงาม **(ราคาทัวร์รวมค่ากระเช้าไฟฟ้า)**



(PV-DUODGK01-KC) UPDATE 08 OCT 2026

นำท่านสู่ **ถนนคนเดินชาเดอนี (SHARDENI STREET)** ถนนสายเก่าแก่ใจกลางกรุงทบิลิซี เต็มไปด้วยเสน่ห์ของอาคารสถาปัตยกรรมเก่าแก่ที่ได้รับการอนุรักษ์ ผสมผสานกับคาเฟ่ ร้านอาหาร และร้านค้าท้องถิ่น บรรยากาศคึกคัก เหมาะสำหรับเดินเล่นและสัมผัสกลิ่นอายเมืองเก่าของจอร์เจีย

ค่ำ **รับประทานอาหารค่ำ ณ ภัตตาคาร**

นำท่านเข้าสู่ที่พักระดับ 4 ดาวหรือเทียบเท่า @TBILISI

วันที่สี่

- **สนามบินอัลมาตี**
- **เมืองอัลมาตี**
- **จุดชมวิวเขาค็อกโทเบ**



เช้า **รับประทานอาหารเช้า ณ ห้องอาหารของโรงแรม**

12.15 น. ออกเดินทางสู่ **สนามบินอัลมาตี (ALA)** ประเทศคาซัคสถาน โดยสายการบิน **AIR ASTANA (KC)** เที่ยวบินที่ **KC142**

17.15 น. เดินทางถึง **สนามบินอัลมาตี (ALA)** ประเทศคาซัคสถาน หลังจากท่านได้ผ่านพิธีการตรวจคนเข้าเมืองและศุลกากรเรียบร้อยแล้ว นำท่านเข้าสู่ **เมืองอัลมาตี (ALMATY)** เมืองใหญ่ที่สุดของประเทศคาซัคสถาน โอบล้อมด้วยทัศนียภาพงดงามของเทือกเขาเทียนซาน ผสมผสานเสน่ห์ของธรรมชาติ วัฒนธรรม และความทันสมัยได้อย่างลงตัว

นำท่านนั่งกระเช้าไฟฟ้าขึ้นสู่ **จุดชมวิวเขาค็อกโทเบ (KOK TOBE)** เป็นภูเขาที่มีความสูงเหนือระดับน้ำทะเล 1,100 เมตร และเป็นพื้นที่สันทนาการที่สำคัญที่สุดแห่งหนึ่งของอัลมาตี มีกิจกรรมเพื่อการหย่อนใจหลากหลายไม่ว่าจะเป็นร้านค้า ร้านอาหาร สวนสนุก รวมถึงเป็นจุดชมวิวเมืองอัลมาตีในมุมสูงที่สวยที่สุด เป็นที่ตั้งของหอส่งสัญญาณโทรทัศน์ที่มีความสูงถึง 372 เมตร จึงสามารถมองเห็นได้จากแทบทุกจุดในตัวเมืองอัลมาตี **(ราคาทัวร์รวมค่ากระเช้าไฟฟ้า)**

ค่ำ **รับประทานอาหารค่ำ ณ ภัตตาคาร**

นำท่านเข้าสู่ที่พักระดับ 4 ดาวหรือเทียบเท่า @ALMATY

CENTER TOUR TRAVEL GROUP
บริษัท เซ็นเตอร์ทัวร์ ทราเวลกรุ๊ป จำกัด เลขที่ ทนท.11/12300
82/1 หมู่บ้านพฤกษาวิลเลจ 28/1 หมู่ 5 ต.เสารงหิน อ.บางใหญ่ จ.นนทบุรี 11140
Tel : 02-157 9191-2 Fax : 02-157 9192 www.centertour.co.th
LINE : @centertour1

(PV-DUODGK01-KC) UPDATE 08 OCT 2026

วันที่ห้า

- หุบเขาเมเดอู
- ชิมบูลัก สกีรีสอร์ท
- สวนสาธารณะแพนฟิลอฟ
- วิหารเซนคอฟ
- จัตุรัสสาธารณรัฐ
- อนุสาวรีย์อิสรภาพ
- พิพิธภัณฑ์เครื่องดนตรี
- โรงละครโอเปราและบัลเลต์

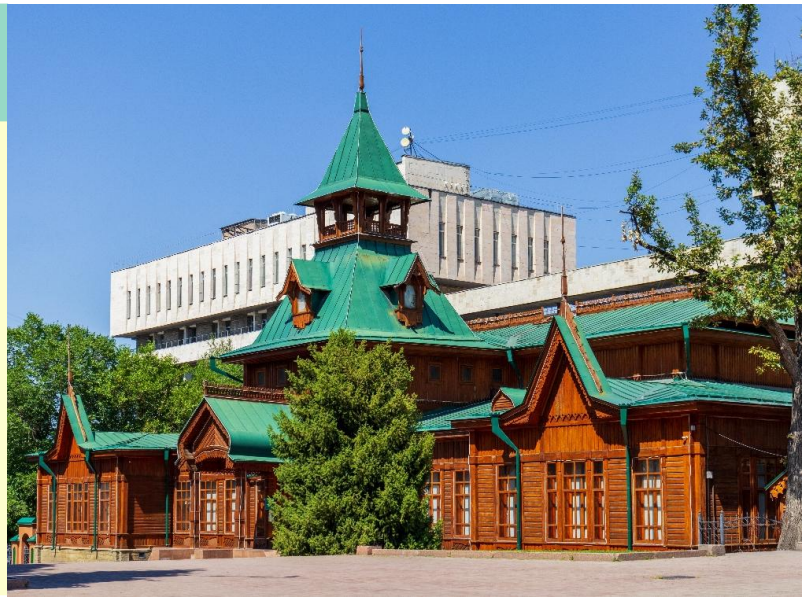

เช้า **รับประทานอาหารเช้า ณ ห้องอาหารของโรงแรม**

นำท่านผ่านชม **หุบเขาเมเดอู (MEDEU)** ลานสเก็ตน้ำแข็งกลางแจ้งที่มีชื่อเสียงระดับโลก โดดเด่นด้วยทำเลที่ตั้งบนความสูงกว่า 1,600 เมตรจากระดับน้ำทะเล ทำให้น้ำแข็งมีคุณภาพยอดเยี่ยม บรรยากาศโดยรอบงดงาม สดชื่น และเป็นจุดชมวิวธรรมชาติที่ได้รับความนิยมจากนักท่องเที่ยว

นำท่านนั่งกระเช้าไฟฟ้าขึ้นสู่ **ชิมบูลัก สกีรีสอร์ท (SHYMBULAK SKI RESORT)** สกีรีสอร์ทขนาดใหญ่และทันสมัยของเมืองอัลมาตี ตั้งอยู่ท่ามกลางเทือกเขาเทียนซานอันยิ่งใหญ่ รายล้อมด้วยยอดเขาที่ปกคลุมด้วยหิมะขาวโพลนและป่าสนเก่าแก่หลายร้อยปี ให้ท่านได้สัมผัสทัศนียภาพอันงดงามของเมืองจากมุมสูง ท่ามกลางอากาศหนาวเย็นสดชื่นตลอดปี รีสอร์ทแห่งนี้มีพื้นที่กว้างขวาง ประกอบด้วยลานสกีมาตรฐานสากล ระบบกระเช้าและลิฟต์ที่ทันสมัย **(ราคาทัวร์รวมค่ากระเช้าไฟฟ้า)** ***หมายเหตุ:*** หิมะจะเริ่มตกในช่วงปลายเดือนพฤศจิกายนถึงเดือนกุมภาพันธ์ ช่วงปลายเดือนธันวาคมถึงมกราคมทั้งเดือนเป็นช่วงที่เหมาะกับการเล่นสกีที่สุด



CENTER TOUR TRAVEL GROUP
บริษัท เซ็นเตอร์ทัวร์ ทราเวลกรุ๊ป จำกัด เลขที่ ททท. 11/12300
82/1 หมู่บ้านพฤกษาวิลเลจ 28/1 หมู่ 5 ต.เสารธงหิน อ.บางใหญ่ จ.นนทบุรี 11140
Tel : 02-157 9191-2 Fax : 02-157 9192 www.centertour.co.th
LINE : @centertour1

(PV-DUODGK01-KC) UPDATE 08 OCT 2026

เที่ยง **รับประทานอาหารกลางวัน ณ ภัตตาคาร**

นำท่านไปยัง **สวนสาธารณะแพนฟิลอฟ (PANFILOV PARK)** ตั้งอยู่ใจกลางเมืองอัลมาตีฝั่งตะวันออก ได้รับการตั้งชื่อตามวีรบุรุษ **แพนฟิลอฟ** ทหารกล้า 28 นาย ผู้เสียชีวิตจากการต่อต้านการรุกรานของกองทัพนาซีเยอรมันใกล้กรุงมอสโกในช่วงสงครามโลกครั้งที่ 2 โดยชื่อแพนฟิลอฟมาจาก **พลเอกอิวาน แพนฟิลอฟ** ผู้บัญชาการกองทหารดังกล่าว ภายในสวนเป็นที่ตั้งของ **วิหารเซนคอฟ (ZENKOV CATHEDRAL)** วิหารไม้เก่าแก่ที่สร้างแล้วเสร็จในปี ค.ศ. 1907 ใช้เวลาก่อสร้างเพียง 3 ปี โดดเด่นด้วยโครงสร้างไม้ที่ **แทบไม่ใช้ตะปูในการยึด** ตัววิหารมีความสูงถึง 56 เมตร และได้รับการออกแบบให้สามารถรองรับแรงสั่นสะเทือนจากแผ่นดินไหวได้เป็นอย่างดี

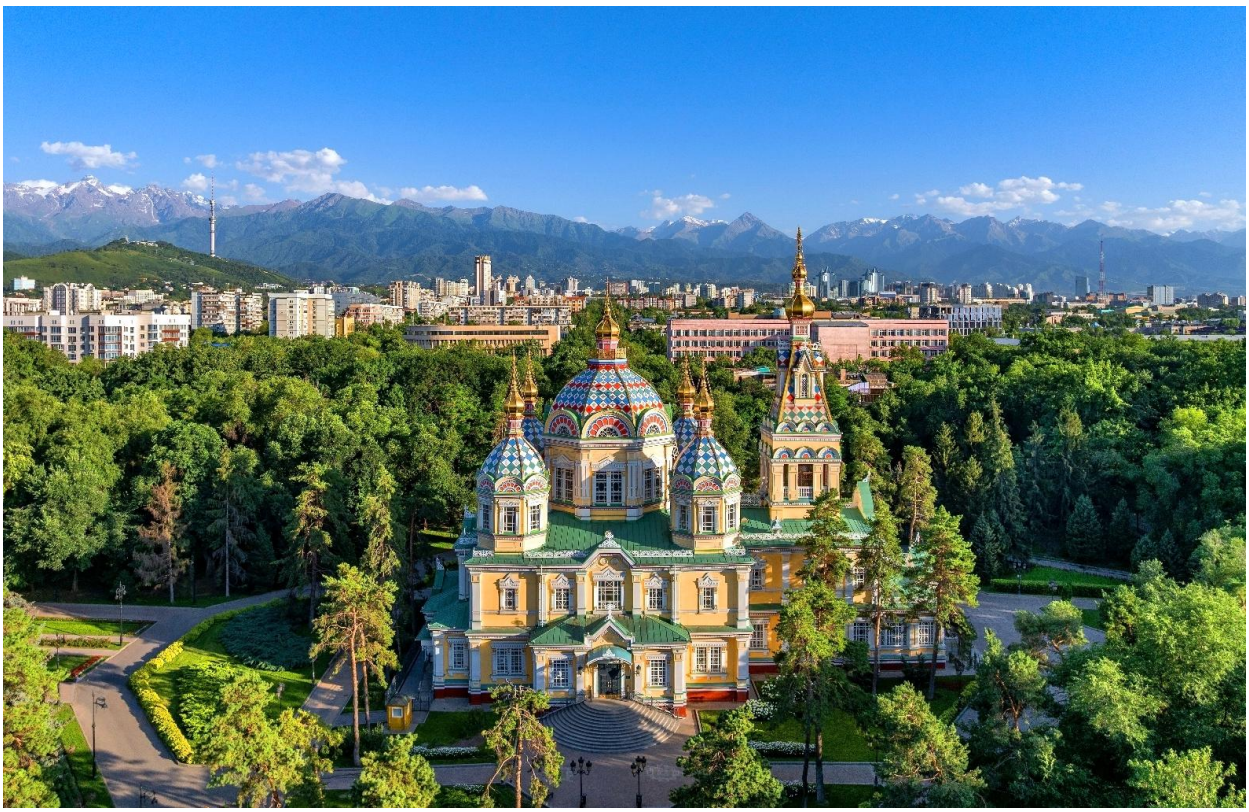

จากนั้นพาท่านชม **จัตุรัสสาธารณรัฐและอนุสาวรีย์อิสรภาพ (REPUBLIC SQUARE & INDEPENDENCE MONUMENT)** จัตุรัสสาธารณะอันยิ่งใหญ่แห่งนี้รายล้อมไปด้วยอาคารรัฐบาลที่น่าประทับใจ และมีอนุสาวรีย์อิสรภาพอยู่ตรงกลาง สัญลักษณ์อันทรงพลังนี้เฉลิมฉลองการเดินทางสู่อิสรภาพของคาซัคสถานหลังจากการล่มสลายของสหภาพโซเวียต

นำท่านเข้าชม **พิพิธภัณฑ์เครื่องดนตรีพื้นบ้านคาซัค (MUSEUM OF FOLK MUSICAL INSTRUMENTS)** โดดเด่นด้วยอาคารไม้สไตล์รัสเซียโบราณที่งดงาม ภายในรวบรวมเครื่องดนตรีพื้นเมืองกว่า 1,000 ชิ้น รวมถึง **ดอมบรา** เครื่องสายประจำชาติที่สะท้อนจิตวิญญาณแห่งทุ่งหญ้าสเตปป์ ผ่านการจัดแสดงที่บอกเล่าเรื่องราวประวัติศาสตร์และวัฒนธรรมของชนเผ่าเร่ร่อน **(ราคาทัวร์รวมค่าเข้าพิพิธภัณฑ์)**

(PV-DUODGK01-KC) UPDATE 08 OCT 2026

นำท่านแวะถ่ายภาพที่ **โรงละครโอเปราและบัลเลต์ (OPERA AND BALLET THEATER)** ศูนย์กลางศิลปะการแสดงที่สำคัญที่สุดแห่งหนึ่งของคาซัคสถาน ก่อตั้งขึ้นในปี ค.ศ. 1934 และตั้งชื่อตาม **อาไบ คูนันบายูลี** กวีเอกของชาติ ตัวอาคารโดดเด่นด้วยสถาปัตยกรรมคลาสสิกอย่างงดงาม

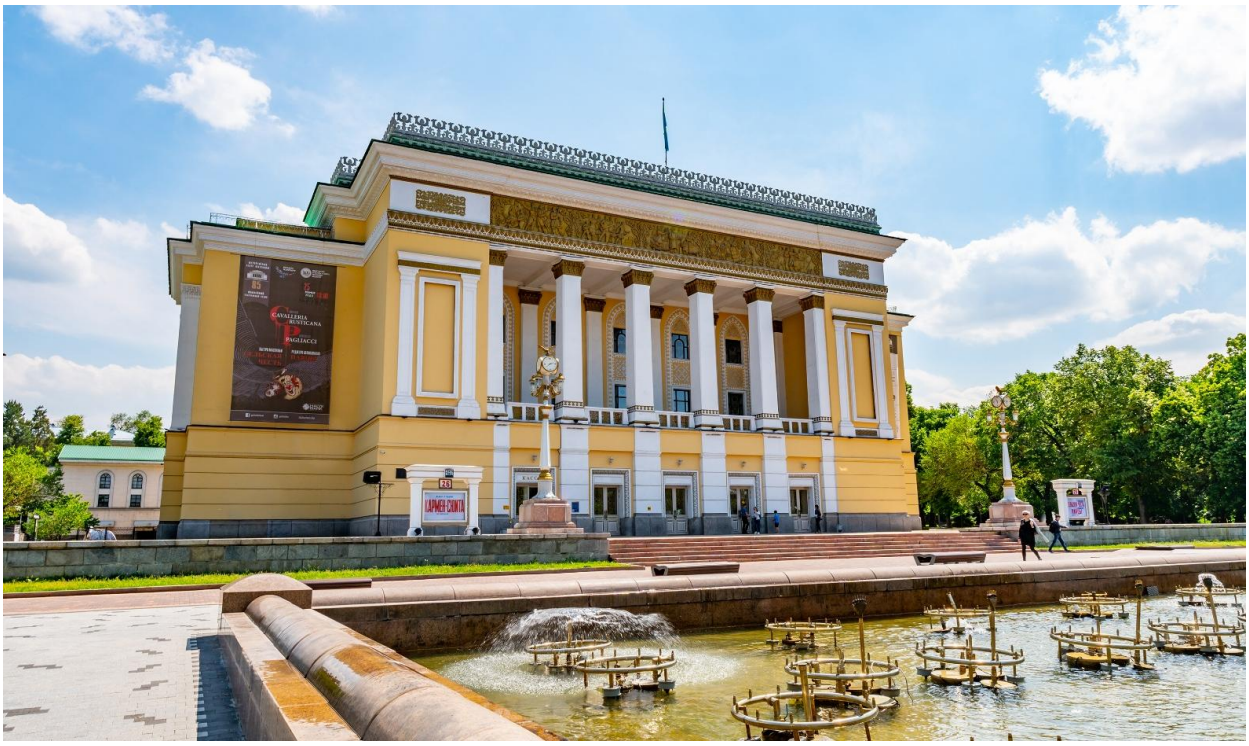

ค่ำ **รับประทานอาหารค่ำ ณ ภัตตาคาร**

นำท่านเข้าสู่ที่พักระดับ 4 ดาวหรือเทียบเท่า @ALMATY

วันที่หก

- **ชารีนแคนยอน**
- **ทะเลสาบโคลไซ**
- **เมืองอัลมาตี**



เช้า **รับประทานอาหารเช้า ณ ห้องอาหารของโรงแรม**

CENTER TOUR TRAVEL GROUP
บริษัท เซ็นเตอร์ทัวร์ ทราเวลกรุ๊ป จำกัด เลขที่ ททท.11/12300
82/1 หมู่บ้านพฤกษาวิลเลจ 28/1 หมู่ 5 ต.เสารธงหิน อ.บางใหญ่ จ.นนทบุรี 11140
Tel : 02-157 9191-2 Fax : 02-157 9192 www.centertour.co.th
LINE : @centertour1

(PV-DUODGK01-KC) UPDATE 08 OCT 2026

นำท่านเดินทางสู่ **ชารีนแคนยอน (CHARYN CANYON)** หุบเขาลึกอายุ 12 ล้านปีที่ตั้งอยู่บน **แม่น้ำชารีน** หุบเขาชารีนมีความยาวราว 90 กิโลเมตร โดดเด่นด้วยแก่งหินรูปร่างแปลกตาจนได้รับสมญานามว่า **น้องชายของแกรนด์แคนยอน** ชารีนแคนยอนประกอบไปด้วยหุบเขาหลัก 5 ส่วน โดยส่วนที่ได้รับความนิยมมากที่สุดคือ **หุบเขาปราสาท** ซึ่งชื่อนี้มีที่มาจากรูปร่างของหินที่โผล่ขึ้นมาจากพื้นดินแล้วมีรูปร่างเหมือนหอคอยที่ยิ่งใหญ่จำนวนมาก **(ใช้เวลาเดินทางประมาณ 3 ชั่วโมง)**



เที่ยง **รับประทานอาหารกลางวัน ณ ภัตตาคาร**

จากนั้นทำท่านเดินทางไปยัง **ทะเลสาบโคลไซ (KOLSAI LAKES)** กลุ่มทะเลสาบกลางเทือกเขาเทียนชานที่ธรรมชาติรังสรรค์ขึ้นอย่างงดงาม ผืนน้ำสีฟ้าใสโอบล้อมด้วยป่าสนและยอดเขาสูงที่ทอดตัวสุดสายตา เป็นทัศนียภาพที่สะท้อนความยิ่งใหญ่ของธรรมชาติคาซัคสถานได้อย่างเต็มตา



CENTER TOUR TRAVEL GROUP
บริษัท เซ็นเตอร์ทัวร์ ทราเวลกรุ๊ป จำกัด เลขที่ ททท. 11/12300
82/1 หมู่บ้านพฤกษาวิลเลจ 28/1 หมู่ 5 ต.เสารธงหิน อ.บางใหญ่ จ.นนทบุรี 11140
Tel : 02-157 9191-2 Fax : 02-157 9192 www.centertour.co.th
LINE : @centertour1

(PV-DUODGK01-KC) UPDATE 08 OCT 2026

ค่ำ 🍽 **รับประทานอาหารค่ำ ณ ภัตตาคาร**

นำท่านเข้าสู่ที่พักระดับ 4 ดาวหรือเทียบเท่า @ALMATY

วันที่เจ็ด



- **ETHNO VILLAGE**
- **หุบเขาอัลมา-อาราซาน**
- **โบสถ์ใต้ดินคาซาน**
- **สนามบินอัลมาตี**

เช้า 🍽 **รับประทานอาหารเช้า ณ ห้องอาหารของโรงแรม**

จากนั้นนำท่านเดินทางสู่ **ETHNO VILLAGE** สัมผัสบรรยากาศของดินแดนแห่งชนเผ่าเร่ร่อน ถ่ายทอดเรื่องราววิถีชีวิตและวัฒนธรรมของชาวคาซัคผ่าน การแสดงบนหลังม้าและศิลปะการต่อสู้ของเหล่านักรบ ชมเครื่องแต่งกายและอาวุธแบบดั้งเดิม ก่อนเปิดประสบการณ์ด้วยกิจกรรมขี่ม้า ยิงธนู และสวมชุดนักรบ





เที่ยง 🍽 **รับประทานอาหารกลางวันแบบ BUFFET ณ กระโจม @ETHNO VILLAGE**

CENTER TOUR TRAVEL GROUP
บริษัท เซ็นเตอร์ทัวร์ ทราเวลกรุ๊ป จำกัด เลขที่ กทก. 11/12300
82/1 หมู่บ้านพฤกษาวิลเลจ 28/1 หมู่ 5 ต.เสารธงหิน อ.บางใหญ่ จ.นนทบุรี 11140
Tel : 02-157 9191-2 Fax : 02-157 9192 www.centertour.co.th
LINE : @centertour1

(PV-DUODGK01-KC) UPDATE 08 OCT 2026

นำท่านสู่ **หุบเขาอัลมา-อาราซาน (ALMA-ARASAN GORGE)** โดดเด่นด้วยภูเขาสูง ป่าสนเขียวชอุ่ม และลำธารใสไหลผ่าน บรรยากาศสดชื่นเงียบสงบ พร้อมบ่อน้ำพุร้อนธรรมชาติที่มีชื่อเสียง เหมาะแก่การเดินเล่น ชมวิว และสัมผัสอากาศบริสุทธิ์ท่ามกลางธรรมชาติอย่างใกล้ชิด



หมายเหตุ: **สงวนสิทธิ์ในการเปลี่ยนแปลงสถานที่ท่องเที่ยวกรณี ALMA-ARASAN GORGE ปิดหรือไม่สามารถเข้าชมได้ ทางบริษัทฯ จะเปลี่ยนเป็น BUTAKOVKA WATERFALL แทน**

นำท่านเข้าชม **โบสถ์ใต้ดินคาซาน (KAZAN CHURCH)** เป็นหนึ่งในสถานที่ศักดิ์สิทธิ์ที่สำคัญของรัสเซีย และเป็นที่รู้จักกันดีในเรื่องสถาปัตยกรรมที่งดงามและประวัติศาสตร์อันยาวนาน ในปี 2021 ได้มีการค้นพบห้องใต้ดินในระหว่างการบูรณะอาสนวิหารโฮลีคาซาน ซึ่งเป็นโบสถ์ที่เก่าแก่ที่สุดในอัลมาตี สถานที่แห่งนี้ได้รับการบูรณะใหม่และปัจจุบันเป็นวัดถ้ำแห่งเดียวในคาซัคสถาน จากนั้นนำท่านเดินทางไปยัง **สนามบินอัลมาตี (ALA)**


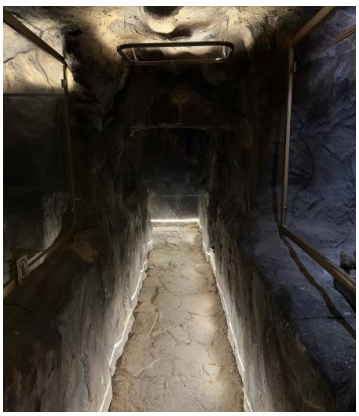
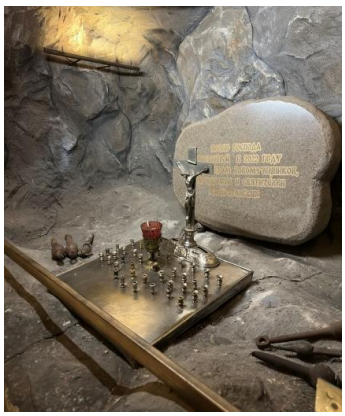

CENTER TOUR TRAVEL GROUP
บริษัท เซ็นเตอร์ทัวร์ ทราเวลกรุ๊ป จำกัด เลขที่ nnn.11/12300
82/1 หมู่บ้านพฤกษาวิลเลจ 28/1 หมู่ 5 ต.เสารธงหิน อ.บางใหญ่ จ.นนทบุรี 11140
Tel : 02-157 9191-2 Fax : 02-157 9192 www.centertour.co.th
LINE : @centertour1

(PV-DUODGK01-KC) UPDATE 08 OCT 2026

ค่ำ 🍽 **รับประทานอาหารค่ำ ณ ภัตตาคาร**

22.20 น. ออกเดินทางกลับสู่ **สนามบินสุวรรณภูมิ** โดยสายการบิน **AIR ASTANA (KC)** เที่ยวบินที่ **KC8131**

วันที่แปด

- **สนามบินสุวรรณภูมิ**



07.05 น. เดินทางถึง **สนามบินสุวรรณภูมิ** โดยสวัสดิภาพ พร้อมความประทับใจในการบริการ

หนังสือเดินทางต้องมีอายุการใช้งานคงเหลือไม่น้อยกว่า 6 เดือน นับจากวันที่เดินทางกลับถึงประเทศไทย และต้องมีหน้าว่างสำหรับประทับตราไม่น้อยกว่า 2 หน้า

***** กรณีถือหนังสือเดินทางต่างชาติ กรุณาสอบถามเพิ่มเติม *****

ในกรณีที่ผู้โดยสารมีไฟล์ทเดินทางภายในประเทศหรือระหว่างประเทศ
ซึ่งเกี่ยวข้องกับวันเดินทางที่ได้ทำการจองไว้กับทางบริษัทฯ
กรุณาแจ้งให้เจ้าหน้าที่ของบริษัทฯ ทราบก่อนชำระเงินค่าตั๋วโดยสาร
มิเช่นนั้นหากเกิดข้อผิดพลาดทางบริษัทฯ ขอสงวนสิทธิ์ในการรับผิดชอบทุกกรณี

CENTER TOUR
TRAVEL GROUP
บริษัท เซ็นเตอร์ทัวร์ ทราเวลกรุ๊ป จำกัด เลขที่ ททท. 11/12300
82/1 หมู่บ้านพฤกษาวิลเลจ 28/1 หมู่ 5 ต.เสารธงหิน อ.บางใหญ่ จ.นนทบุรี 11140
Tel : 02-157 9191-2 Fax : 02-157 9192 www.centertour.co.th
LINE : @centertour1

(PV-DUODGK01-KC) UPDATE 08 OCT 2026

อัตราค่าบริการ				
วันเดินทาง	ราคาผู้ใหญ่ และราคาเตียงเสริม (พักห้อง 2-3 ท่าน)	ราคาเด็กเสริมเตียง อายุไม่เกิน 6 ขวบ (พักกับผู้ใหญ่ 2 ท่าน)	ราคาเด็กไม่เสริมเตียง อายุไม่เกิน 6 ขวบ (พักกับผู้ใหญ่ 2 ท่าน)	พักเดี่ยว
เดือนมกราคม 2570				
23-30 ม.ค. 70	68,988	68,988	67,988	12,000
เดือนกุมภาพันธ์ 2570				
06-13 ก.พ. 70	68,988	68,988	67,988	12,000
20-27 ก.พ. 70	68,988	68,988	67,988	12,000
เดือนมีนาคม 2570				
20-27 มี.ค. 70	69,988	69,988	68,988	12,000
เดือนเมษายน 2570				
11-18 เม.ย. 70	71,988	71,988	70,988	12,500
เดือนพฤษภาคม 2570				
02-09 พ.ค. 70	69,988	69,988	68,988	12,000

CENTER TOUR
TRAVEL GROUP
บริษัท เซ็นเตอร์ทัวร์ ทราเวลกรุ๊ป จำกัด เลขที่ ททท.11/12300
82/1 หมู่บ้านพฤกษาวิลเลจ 28/1 หมู่ 5 ต.เสาธงหิน อ.บางใหญ่ จ.นนทบุรี 11140
Tel : 02-157 9191-2 Fax : 02-157 9192 www.centertour.co.th
LINE : @centertour1

(PV-DUODGK01-KC) UPDATE 08 OCT 2026

อัตรานี้รวม

- ค่าตั๋วเครื่องบินไปและกลับในชั้นประหยัด (ECONOMY CLASS) ค่าภาษีสนามบินทุกแห่ง และค่าที่พักโรงแรมที่ระบุในรายการตามมาตราฐาน (พัก 2-3 ท่าน/ห้อง)
- โรงแรมที่ระบุในโปรแกรมสามารถปรับเปลี่ยนวันที่เข้าพักได้ตามความเหมาะสม
- ค่าอาหารและเครื่องดื่มที่ระบุไว้ในรายการ
- ค่าโค้ชปรับอากาศรถรับ-ส่งสนามบิน และรายการทัวร์ตลอดรายการ
- อัตราค่าเข้าชมสถานที่ที่ระบุไว้ในรายการ
- กระเป๋าเดินทางเพื่อโหลดใต้ท้องเครื่องให้ท่านละ 1 ใบ น้ำหนักไม่เกิน 23 กิโลกรัมต่อ 1 ใบ และกระเป๋าถือขึ้นเครื่อง (HAND CARRY) น้ำหนักต้องไม่เกิน 8 กิโลกรัมต่อ 1 ใบ
- บริการน้ำดื่มบนรถวันละ 1 ขวด/ท่าน
- ประกันภัยในการเดินทางในกรณีที่เสียชีวิตเนื่องจากเกิดอุบัติเหตุ ประกันจะคุ้มครองเป็นจำนวนเงิน 1,000,000 บาท ค่ารักษาพยาบาล 500,000 บาท (คุ้มครองผู้เอาประกันภัยอายุระหว่าง 6-75 ปี ในกรณีที่ผู้เอาประกันภัยอายุต่ำกว่า 6 ปี หรือระหว่าง 75-85 ปีจะคุ้มครอง 50 % ของจำนวนเงินเอาประกันภัย ทั้งนี้ขึ้นอยู่กับเงื่อนไขของกรมธรรม์ และในส่วนกรณีผู้เอาประกันภัยอายุสูงกว่า 85 ปี ทางบริษัทฯ ขอสงวนสิทธิ์ในการคุ้มครอง) วงเงินคุ้มครองอาหารเป็นพิษ (โดยแพทย์จะต้องระบุในใบรับรองแพทย์ว่าอาหารเป็นพิษเท่านั้น)

อัตรานี้ไม่รวม

- ภาษีมูลค่าเพิ่ม 7 % และ ภาษีหัก ณ ที่จ่าย 3 %
- ค่าบริการและค่าใช้จ่ายส่วนตัวที่ไม่ระบุไว้ในรายการ
- ทิปมัคคุเทศก์ท้องถิ่น พนักงานขับรถ ร้านอาหาร ทิปหัวหน้าทัวร์จากเมืองไทย ชำระค่าทิปที่สนามบิน 90 USD ต่อท่าน
- ค่าใช้จ่ายส่วนตัว หรือค่าใช้จ่ายอื่นที่ไม่ได้ระบุไว้ในโปรแกรม
- ค่าทำวีซ่า ค่าทำหนังสือเดินทางไทย และค่าธรรมเนียมสำหรับผู้ถือพาสปอร์ตต่างชาติ
- ค่าอาหารและเครื่องดื่มที่ไม่ได้ระบุไว้ในรายการ
- พนักงานยกกระเป๋าตามโรงแรมที่พัก
- ค่าธรรมเนียมน้ำมันและภาษีสนามบิน ในกรณีที่สายการบินมีการปรับขึ้นราคา
- ค่าใช้จ่ายอันเกิดจากความล่าช้าของสายการบิน อุบัติภัยทางธรรมชาติ การประท้วง การนัดหยุดงาน การจราจล การถูกปฏิเสธไม่ให้ออกและเข้าเมืองจากเจ้าหน้าที่ตรวจคนเข้าเมือง

CENTER TOUR TRAVEL GROUP
บริษัท เซ็นเตอร์ทัวร์ ทราเวลกรุ๊ป จำกัด เลขที่ ทนท. 11/12300
82/1 หมู่บ้านพฤกษาวิลเลจ 28/1 หมู่ 5 ต.เสาธงหิน อ.บางใหญ่ จ.นนทบุรี 11140
Tel : 02-157 9191-2 Fax : 02-157 9192 www.centertour.co.th
LINE : @centertour1

(PV-DUODGK01-KC) UPDATE 08 OCT 2026

ข้อควรรู้

01 เงื่อนไขการจองทัวร์

- งวดที่ 1 : สำรองที่นั่งมัดจำ 35,000 บาทต่อท่าน ช่วงเทศกาล 40,000 บาทต่อท่าน ชำระภายใน 3 วันหลังจากจอง (เพื่อเป็นการยืนยันการเดินทาง) พร้อมส่งรายชื่อและหน้าพาสปอร์ตผู้ที่จะเดินทางทันที
- งวดที่ 2 : ชำระยอดส่วนที่เหลือก่อนการเดินทางไม่น้อยกว่า 30 วัน หากไม่ชำระภายในกำหนด ทางบริษัทขออนุญาตถือว่าท่านประสงค์ยกเลิกการเดินทางโดยอัตโนมัติ
- กรณีที่ต้องการซื้อหรือออกตั๋วเครื่องบินทั้งภายในประเทศหรือต่างประเทศ ที่สัมพันธ์กับรายการทัวร์ของลูกค้า ให้ลูกค้าติดต่อเจ้าหน้าที่ของบริษัททัวร์ที่ท่านทำการจองทัวร์เท่านั้น โดยต้องแจ้งเป็นลายลักษณ์อักษร เช่น อีเมล ไลน์ หรือช่องทางใดก็ตามที่เป็นรูปธรรมและลูกค้าต้องได้รับการยืนยันจากเจ้าหน้าที่ของบริษัทในช่องทางเดียวกันก่อนดำเนินการซื้อหรือออกบัตรโดยสารทุกครั้ง หากออกตั๋วหรือซื้อตั๋วเครื่องบินโดยไม่ได้แจ้งและไม่ได้รับการยืนยันกลับจากเจ้าหน้าที่บริษัท โดยเป็นแบบลายลักษณ์อักษรหรือช่องทางที่ระบุไว้ข้างต้น ทางบริษัทขอสงวนสิทธิ์ไม่รับผิดชอบค่าใช้จ่ายที่เกิดขึ้นในทุกกรณี
- หลังจากชำระค่ามัดจำแล้ว สามารถ เปลี่ยนชื่อ ผู้เดินทางได้ก่อนที่บริษัทจะทำการออกตั๋วล่วงหน้า 25 วันก่อนการเดินทาง แต่ทั้งนี้ต้องยึดตามกฎของสายการบินเป็นหลัก
- การติดต่อใดๆ กับทางบริษัท เช่น ทางโทรสาร (แฟกซ์) อีเมล หรือ จดหมาย ต้องดำเนินการภายในวันและเวลาทำการของบริษัทดังนี้ วันจันทร์–วันศุกร์ เวลา 09.00 – 18.00 น. และวันเสาร์เวลา 09.00 – 14.00 น. นอกจากวันเวลาดังกล่าวและวันหยุดนักขัตฤกษ์ที่รัฐบาลประกาศในปีนั้นๆถือว่าเป็นวันหยุดทำการของทางบริษัท

02 กรณียกเลิก

- บริษัทขอสงวนสิทธิ์ไม่คืนเงินมัดจำในทุกกรณี หากมีการแจ้งยกเลิกน้อยกว่า 45 วันก่อนวันเดินทาง เนื่องจากมีค่าใช้จ่ายที่เกิดขึ้นจริง ณ ขณะนั้นซึ่งไม่สามารถเรียกคืนได้ เช่น ค่าตั๋วเครื่องบิน ค่าวีซ่า และค่ามัดจำที่พัก เป็นต้น
- กรณีมีการยกเลิกหลังจากชำระค่าใช้จ่ายเต็มจำนวนแล้ว บริษัทขอสงวนสิทธิ์ไม่คืนเงินทั้งหมดในทุกกรณี
- บริษัทขอสงวนสิทธิ์ในการยกเลิกการเดินทางล่วงหน้าอย่างน้อย 7 วันก่อนเดินทาง หากไม่สามารถจัดคณะผู้เดินทางได้ไม่ถึงจำนวนอย่างน้อย 15 ท่าน ในกรณีดังกล่าวทางบริษัท ยินดีคืนเงินให้เต็มจำนวนหรือจัดหาคณะทัวร์อื่นทดแทนตามความประสงค์ของลูกค้า
- กรณีเจ็บป่วย จนทำให้ไม่สามารถเดินทางได้ต้องมี ใบรับรองแพทย์จากโรงพยาบาล ประกอบการพิจารณา บริษัทจะดำเนินการยื่นเอกสารไปยังสายการบิน โรงแรม และผู้ให้บริการที่เกี่ยวข้อง เพื่อพิจารณาอีกครั้ง ทั้งนี้การดำเนินการอาจใช้ระยะเวลา และบริษัทไม่สามารถยืนยันได้ว่าจะสามารถคืนเงินได้ทั้งหมด บางส่วน หรือไม่สามารถคืนเงิน เนื่องจากทั้งหมดขึ้นอยู่กับดุลยพินิจและเงื่อนไขของสายการบิน โรงแรม และผู้ให้บริการแต่ละรายเป็นสำคัญ

03 ข้อมูลเพิ่มเติมเรื่องโรงแรมที่พัก

เนื่องจากการจัดผังและรูปแบบการจัดห้องพักของแต่ละโรงแรมแตกต่างกัน ห้องพักแต่ละประเภท เช่น ห้องเดี่ยว (SINGLE) ห้องคู่ (TWIN/DOUBLE) และห้องพักสำหรับ 3 ท่าน (TRIPLE ROOM) อาจไม่สามารถจัดให้อยู่ติดกันได้ นอกจากนี้โรงแรมบางแห่งอาจไม่มีห้องพักแบบ 3 ท่าน โดยอาจจัดเป็นเตียงใหญ่ 1 เตียง และเตียงเสริม (EXTRA BED) แทน
ในกรณีที่มีการจัดงานประชุมนานาชาติ (TRADE FAIR) ซึ่งอาจส่งผลให้ราคาที่พักปรับสูงขึ้นและห้องพักในตัวเมืองเต็ม บริษัทฯ ขอสงวนสิทธิ์ในการปรับเปลี่ยนที่พักหรือย้ายไปพักในเมืองใกล้เคียงตามความเหมาะสม

(PV-DUODGK01-KC) UPDATE 08 OCT 2026

ข้อควรรู้

04 หมายเหตุ

โปรดอ่าน

- กรณีผู้เดินทางไม่สามารถเข้า – ออกประเทศหรือเมืองปลายทางได้ อันเนื่องมาจากการปลอมแปลงเอกสารหรือการถูกปฏิเสธหรือห้ามโดยเจ้าหน้าที่ ไม่ว่าด้วยเหตุผลใดทางบริษัทขอสงวนสิทธิ์ ไม่คืนค่าใช้จ่ายทัวร์ทั้งหมดในทุกกรณี
- ในกรณีที่มีจำนวนผู้เดินทางต่ำกว่า 10 ท่าน หรือไม่เป็นไปตามจำนวนขั้นต่ำที่กำหนดสำหรับการยืนยันการเดินทาง ผู้จัดขอสงวนสิทธิ์ในการพิจารณาเรียกเก็บค่าใช้จ่ายเพิ่มเติมตามความเหมาะสมโดยจะแจ้งให้ท่านทราบล่วงหน้า
- ทางบริษัทขอสงวนสิทธิ์ในการเปลี่ยนแปลงรายละเอียดบางประการของรายการทัวร์ เมื่อเกิดเหตุสุดวิสัยหรือเหตุจำเป็นที่ไม่สามารถควบคุมหรือแก้ไข ในกรณีที่เกิดการสูญหาย เสียหาย หรือการบาดเจ็บที่อยู่นอกเหนือความรับผิดชอบของหัวหน้าทัวร์และเหตุสุดวิสัยบางประการ เช่น การนัดหยุดงาน ภัยธรรมชาติ ภัยสงคราม การจลาจล การปฏิวัติ การชุมนุม หรือเหตุการณ์อื่นใดที่อยู่นอกเหนือการควบคุมของทางบริษัท ทั้งนี้ทางบริษัทไม่รับผิดชอบต่อความเสียหายที่เกิดจากสายการบิน เช่น เที่ยวบินล่าช้า การยกเลิกเที่ยวบิน รวมถึงค่าใช้จ่ายเพิ่มเติมที่เกิดขึ้นในทางตรง ทางอ้อม ทั้งในช่วงก่อน หลัง และระหว่างเดินทางท่องเที่ยว เช่น การเจ็บป่วย การถูกทำร้าย การสูญหาย ความล่าช้า ค่าตั๋วเครื่องบิน ค่าพาหนะ ค่าอาหารหรืออุบัติเหตุ
- ทางบริษัทขอสงวนสิทธิ์ไม่รับผิดชอบต่อความเสียหายใดที่เกิดขึ้นมาจากเหตุสุดวิสัยหรือเหตุการณ์ที่อยู่นอกเหนือการควบคุมของบริษัทฯ เช่น การดำเนินงานของสายการบินหรือสนามบิน การนัดหยุดงาน ภัยธรรมชาติ ภัยสงคราม การจลาจล การปฏิวัติ การชุมนุม หรือเหตุการณ์อื่นใดที่อยู่นอกเหนือการควบคุมของทางบริษัท ทั้งนี้ทางบริษัทไม่รับผิดชอบต่อความเสียหายที่เกิดจากสายการบิน เช่น เที่ยวบินล่าช้า การยกเลิกเที่ยวบิน รวมถึงค่าใช้จ่ายเพิ่มเติมที่เกิดขึ้นในทางตรง ทางอ้อม ทั้งในช่วงก่อน หลัง และระหว่างเดินทางท่องเที่ยว เช่น การเจ็บป่วย การถูกทำร้าย การสูญหาย ความล่าช้า ค่าตั๋วเครื่องบิน ค่าพาหนะ ค่าอาหารหรืออุบัติเหตุ
- เนื่องจากรายการทัวร์นี้เป็นแบบเหมาจ่ายเบ็ดเสร็จ หากท่านสละสิทธิ์การใช้บริการใดตามที่ระบุในรายการหรือถูกปฏิเสธการเข้าประเทศไม่ว่าด้วยเหตุผลใด ทางบริษัทขอสงวนสิทธิ์ไม่คืนเงินในทุกกรณี
- เมื่อท่านได้ดำเนินการชำระเงินมัดจำหรือชำระค่าบริการเต็มจำนวน ไม่ว่าจะชำระผ่านตัวแทนของบริษัทหรือชำระโดยตรงกับบริษัท ทางบริษัทจะถือว่าท่านได้รับทราบและยอมรับเงื่อนไขตามที่กำหนด
- กำหนดการเดินทางอาจมีการเปลี่ยนแปลงได้ตามความเหมาะสม โดยบริษัทจะคำนึงถึงประโยชน์และความปลอดภัยของคณะผู้เดินทางเป็นสำคัญ
- บริษัทไม่รับผิดชอบในกรณีที่ถูกปฏิเสธการเข้าเมืองโดยเจ้าหน้าที่ตรวจคนเข้าเมือง
- สำหรับผู้โดยสารที่ไม่ได้ถือหนังสือเดินทาง (PASSPORT) ไทย หรือหนังสือเดินทางของบุคคลต่างด้าว ผู้โดยสารจะต้องรับผิดชอบในการดำเนินการเรื่องเอกสารวีซ่า (VISA) รวมถึงการแจ้งเข้า – ออกประเทศไทยด้วยตนเอง ทั้งนี้บริษัทจะไม่รับผิดชอบในกรณีที่ท่านถูกปฏิเสธการเข้า – ออกประเทศ โดยเจ้าหน้าที่ตรวจคนเข้าเมืองของประเทศไทยไม่ว่าด้วยเหตุผลใดก็ตาม
- เมื่อท่านได้ทำการจองรายการทัวร์ของบริษัทแล้ว ถือว่าท่านได้รับทราบ ยอมรับ และตกลงตามเงื่อนไขและรายละเอียดทั้งหมดที่ระบุไว้ในเอกสาร

CENTER TOUR
TRAVEL GROUP

บริษัท เซ็นเตอร์ทัวร์ ทราเวลกรุ๊ป จำกัด เลขที่ ทนท. 11/12300
82/1 หมู่บ้านพฤกษาวิลเลจ 28/1 หมู่ 5 ต.เสาธงหิน อ.บางใหญ่ จ.นนทบุรี 11140
Tel : 02-157 9191-2 Fax : 02-157 9192 www.centertour.co.th
LINE : @centertour1

(PV-DUODGK01-KC) UPDATE 08 OCT 2026

แผนประกันภัย

ข้อตกลงคุ้มครอง (INSURING AGREEMENT)

รายการคุ้มครอง	จำนวนเงินเอาประกันภัย (บาท) SUM INSURED (BHT.)
1. เสียชีวิต สูญเสียอวัยวะ สายตา หรือทุพพลภาพถาวรสิ้นเชิง อ.บ.1 ต่อคน PA. 1: Loss of life, dismemberment, loss of sight or total permanent disability per person	1,000,000
2. การรักษาพยาบาลต่ออุบัติเหตุแต่ละครั้งต่อคนหรือต่อระยะเวลาการเดินทาง คุ้มครองไม่เกิน PA. 2: Medical expenses due to accident, limit per person and per period of Insurance	500,000
2.1) การเคลื่อนย้ายผู้ป่วยกลับภูมิลำเนาหรือสถานพยาบาลจากกรณีอุบัติเหตุ การเดินทางกลับประเทศหรือโรงพยาบาลที่เหมาะสมในประเทศ รวมถึงการเดินทางด้วยรถพยาบาลจากจุดเกิดเหตุไปยังสถานพยาบาลขณะอยู่ในต่างประเทศ (รวมอยู่ในค่ารักษาพยาบาล ข้อ 2) Evacuation expense from injury, return transport of insured to residence or to suitable hospital closest to residence, incl. appropriate car ambulance from event place to hospital (included in no.2 sum insured)	100,000
2.2) การรักษาพยาบาลอันเนื่องมาจากการก่อการร้าย ต่ออุบัติเหตุแต่ละครั้ง ต่อคน หรือต่อระยะเวลาการเดินทาง (รวมอยู่ในค่ารักษาพยาบาล ข้อ 2) Medical Expenses due to Act of Terrorism, limit per person and per period of Insurance, (included in no.2 sum insured)	30,000
2.3) คุ้มครองพิเศษค่ารักษาพยาบาลจากอุบัติเหตุจากการเล่นสกี การดำน้ำ (snorkeling) ผู้โดยสารเรือเร็ว บานาน่าโบท เจ็ทสกี เรือลากร่ม และชีวอร์กเกอร์ ต่ออุบัติเหตุแต่ละครั้ง ต่อคน หรือต่อระยะเวลาการเดินทาง (รวมอยู่ในค่ารักษาพยาบาล ข้อ 2) Special coverage: Medical expenses arising from accident from skiing, snorkeling, speed boat, banana boat, jet ski, parasailing (pulled by speed boat), sea walker, per each accident (included in no.2 sum insured)	คุ้มครอง Covered
3. ค่าใช้จ่ายในการขนส่งศพกลับภูมิลำเนา คุ้มครองไม่เกิน PA. 3: Repatriation expense for mortal remains	100,000
4. อาหารเป็นพิษ คุ้มครองไม่เกิน PA. 4: Food poisoning	100,000
5. ชดเชยรายได้รายวันในกรณีเข้ารักษาพยาบาลผู้ป่วยในจากอุบัติเหตุในและต่างประเทศต่อวัน (สูงสุด 30 วัน) PA. 5: Hospitalization benefit from injury - domestic and outbound per day (max 30 days)	800

