CENTER TOUR
TRAVEL GROUP

บริษัท เซ็นเตอร์ทัวร์ ทราเวลกรุ๊ป จำกัด เลขที่ ทกท.11/12300
82/1 หมู่บ้านพฤกษาวิลเลจ 28/1 หมู่ 5 ต.เสารธงหิน อ.บางใหญ่ จ.นนทบุรี 11140
Tel : 02-157 9191-2 Fax : 02-157 9192 www.centertour.co.th
LINE : @centertour1

(PV-TBSBUS02) LOYAL GEORGIA 8 DAY 5 NIGHT 22 SEP 26




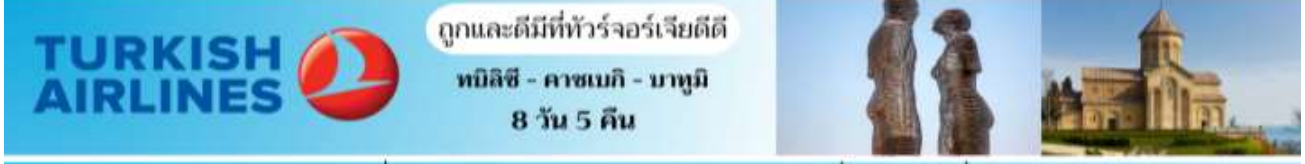


| เส้นทางการบิน | เวลาออกเดินทาง-เวลาถึงปลายทาง | เที่ยวบิน | ระยะเวลาในการเดินทางโดยประมาณ |
|---|---|---|---|
| สุวรรณภูมิ (BKK) - อิสตันบูล (IST) | 23.10 - 05.55 | TK 069 | 10 ชั่วโมง 45 นาที |
| อิสตันบูล(IST) - ทบิลิซี (TBS) | 09.45 - 11.25 | TK 378 | 2 ชั่วโมง 20 นาที |
| บาทูมี(BUS) - อิสตันบูล (IST) | 17.40 - 18.50 | TK 393 | 2 ชั่วโมง 10 นาที |
| อิสตันบูล (IST) - สุวรรณภูมิ (BKK) | 01.40 - 15.10 | TK 068 | 9 ชั่วโมง 30 นาที |

CENTER TOUR
TRAVEL GROUP

บริษัท เซ็นเตอร์ทัวร์ ทราเวลกรุ๊ป จำกัด เลขที่ ททท.11/12300
82/1 หมู่บ้านพฤกษาวิลเลจ 28/1 หมู่ 5 ต.เสารธงหิน อ.บางใหญ่ จ.นนทบุรี 11140
Tel : 02-157 9191-2 Fax : 02-157 9192 www.centertour.co.th
LINE : @centertour1



| วันที่ | โปรแกรมท่องเที่ยว | อาหาร เช้า | อาหาร กลางวัน | อาหาร เย็น | โรงแรม |
|---|---|---|---|---|---|
| 1 | สนามบินสุวรรณภูมิ - อิสตันบลู | ✈ | ✈ | ✈ | – |
| 2 | อิสตันบลู - ทบิลิซี - มหาวิหารศักดิ์สิทธิ์แห่งทบิลิซี - มารดาแห่งจอร์เจีย - ป้อมนาริคาล่า - โรงอาบน้ำกำมะถัน - อนุสาวรีย์ประวัติศาสตร์จอร์เจีย - ELECTRIC CAR TOUR - อนุสาวรีย์กษัตริย์วาคตัง กอร์กาซาลี - ถนนคนเดินชาเดอนี่ - สะพานแห่งสันติภาพ | ✈ | ✓ | ✓ | IVERIA INN ระดับ 4 ดาวหรือเทียบเท่า |
| 3 | เมืองมิกสเคตา - มหาวิหารสเวติสไคเวลี - มหาวิหารจวารี - WINE TASTING - อนุสรณ์สถานประวัติศาสตร์จอร์เจีย - ETHNOS SHOW | ✓ | ✓ | ✓ | IVERIA INN ระดับ 4 ดาวหรือเทียบเท่า |
| 4 | อ่างเก็บน้ำซินวาลี - ป้อมอนานูรี - เมืองคาซเบกี้ - โบสถ์เกอร์เกตี้ - อนุสรณ์สถานรัสเซีย-จอร์เจีย - เมืองกูดาอูรี | ✓ | ✓ | ✓ | THE HOTEL ROOMS KAZBEGI หรือเทียบเท่า |
| 5 | เมืองกอรี - พิพิธภัณฑ์สตาลิน - เมือง KUTAISI | ✓ | ✓ | ✓ | WEST INN GEORGIA ระดับ 4 ดาวหรือเทียบเท่า |
| 6 | น้ำพุโคลคิส - วิหารบากราติ - อารามมอตซาเมตา - ถ้ำซาตาเปลีย - เมืองบาทูมี | ✓ | ✓ | ✓ | NEW WAVE APART HOTEL ระดับ 4 ดาวหรือเทียบเท่า |
| 7 | ประติมากรรม Ali and Nine - ล่องเรือในทะเลดำ - Old Town - THE BOULVARD - บาทูมี่ | ✓ | ✓ | – | ✈ |
| 8 | อิสตันบลู - สนามบินสุวรรณภูมิ | ✈ | ✈ | ✈ | – |





CENTER TOUR TRAVEL GROUP
บริษัท เซ็นเตอร์ทัวร์ ทราเวลกรุ๊ป จำกัด เลขที่ ททท.11/12300
82/1 หมู่บ้านพฤกษาวิลเลจ 28/1 หมู่ 5 ต.เสารธงหิน อ.บางใหญ่ จ.นนทบุรี 11140
Tel : 02-157 9191-2 Fax : 02-157 9192 www.centertour.co.th
LINE : @centertour1



## รายละเอียดโปรแกรม

## สนามบินสุวรรณภูมิ – อิสตันบลู



**19.30 น.** คณะผู้เดินทางพร้อมกัน **ณ สนามบินสุวรรณภูมิ** อาคารผู้โดยสารขาออกระหว่างประเทศ ชั้น4 **สายการบิน TURKISH AIRLINE** เคาน์เตอร์ U ประตู 9 ซึ่งมีเจ้าหน้าที่ของบริษัทคอยอำนวยความสะดวกเรื่องสัมภาระและเอกสารการเดินทางแก่ท่าน

**22.50 น.** ออกเดินทางสู่ อิสตันบลู โดยสายการ **TURKISH AIRLINE** เที่ยวบินที่ TK69 (บริการอาหารและเครื่องดื่มบนเครื่อง)

## วันที่สอง

- อิสตันบลู
- ทบิลิซี
- มหาวิหารศักดิ์สิทธิ์แห่งทบิลิซี
- มารดาแห่งจอร์เจีย
- ป้อมนาริคาล่า
- โรงอาบน้ำกำมะถัน
- อนุสาวรีย์ประวัติศาสตร์จอร์เจีย
- ELECTRIC CAR TOUR
- อนุสาวรีย์กษัตริย์วาคตัง กอร์กาซาลี
- ถนนคนเดินชาเดอนี่
- สะพานแห่งสันติภาพ



**05.55 น.** เดินทางถึง **สนามบินนานาชาติอิสตันบลู**

***** เที่ยวบินหรือเวลาอาจมีการเปลี่ยนแปลง ทั้งนี้ขึ้นอยู่กับสายการบินเป็นผู้กำหนด *** ขอสงวนสิทธิ์ในการเลือกที่นั่งบนเครื่องบินเนื่องจากเป็นตั๋วกรุ๊ป การจัดที่นั่งเป็นระบบ RANDOM ไม่สามารถเลือกที่นั่งได้ ที่นั่งอาจจะไม่ได้นั่งติดกัน ทั้งนี้เป็นไปตามเงื่อนไขของสายการบิน**

**07.45 น.** ออกเดินทางสู่ **จอร์เจีย** โดยสายการบิน **TURKISH AIRLINE เที่ยวบินที่ TK378**

(PV-TBSBUS02) LOYAL GEORGIA 8 DAY 5 NIGHT 22 SEP 26

**11.05 น.** เดินทางถึง **สนามบินนานาชาติทบิลิซี** ประเทศจอร์เจีย **(เวลาท้องถิ่นช้ากว่าประเทศไทย 3 ชั่วโมง)**
**หลังผ่านขั้นตอนการตรวจคนเข้าเมืองและตรวจรับสัมภาระ**

**เที่ยง ☺บริการอาหารกลางวัน ณ ภัตตาคารอาหารจีน**



นำท่านชม **มหาวิหารศักดิ์สิทธิ์แห่งทบิลิซี (HOLY TRINITY CATHEDRAL OF TBILISI)** หรืออีกชื่อหนึ่งคือโบสถ์ SAMEBA เป็นโบสถ์หลักของคริสตจักรออร์ทอดอกซ์จอร์เจีย อีกทั้งยังถูกจัดให้เป็นสิ่งก่อสร้างทางศาสนาที่มีขนาดใหญ่มากที่สุดในแถบอ่าวเปอร์เซียและมีความสูงเป็นอันดับ 3 ของโลก

กระเช้าไฟฟ้า (Cable Car) สู่ **ป้อมนาริคาล่า (Narikala Fortress)** หนึ่งในแลนด์มาร์กสำคัญของเมืองทบิลิซี ประเทศจอร์เจีย เส้นทางกระเช้าจะพาท่านลอยขึ้นเหนือแม่น้ำมทคาวารีและเมืองเก่า ให้ชม วิวเมืองทบิลิซีแบบพาโนรามา ทั้งหลังคาสีส้มของบ้านเรือน ถนนแคบ ๆ และโบสถ์เก่าแก่ เมื่อถึงด้านบน ท่านสามารถเดินชมป้อมที่สร้างตั้งแต่ศตวรรษที่ 4 และถ่ายภาพวิวสวย ๆ ของเมืองและภูเขา



นำท่านถ่ายรูป **มารดาแห่งจอร์เจีย (MOTHER OF GEORGIA)** อนุสาวรีย์สัญลักษณ์สำคัญที่ตั้ง ตระหง่านอยู่ใจกลางเมืองราวกับกำลังเฝ้ามองผู้คน มีอีกชื่อหนึ่งคือ มารดาคาร์ทลิส และ คาร์ทลิส เดดา เป็นประติมากรรมที่ตั้งอยู่บนยอดเยาโซโลลากีเพื่อฉลองที่ทบิลิซีครบครอบ 1,500 ปี





และแวะถ่ายรูปกับ **โรงอาบน้ำกำมะถัน (ABANOTUBANI SULFUR BATHS)** ด้วยความที่เมืองทบิลิซีนั้นมีบ่อน้ำพุร้อนเป็นจำนวนมากแต่โรงอาบน้ำแห่งนี้เป็นโรงอาบน้ำโบราณแห่งนี้ใช้เป็นสถานที่สำหรับแช่น้ำพุร้อน ที่มีส่วนผสมของแร่กำมะถัน ซึ่งเชื่อกันว่าในน้ำพุร้อนมีแร่ธาตุต่าง ๆ ที่ช่วยกำจัดของเสียและทำให้ผิวพรรณเปล่งปลั่ง โรงอาบน้ำร้อนแห่งนี้ได้เปิดให้บริการมาอย่างยาวนาน และในปัจจุบันยังคงเปิดให้บริการกันอยู่

จากนั้นนำท่านนั่ง**รถยนต์ไฟฟ้ารถชมเมือง ELECTRIC CAR TOUR** ชมย่านเมืองเก่าทบิลิซี **(ประมาณ 45 นาที)** เปิดประสบการณ์การเที่ยวชมเมืองในมุมมองใหม่ ผ่านถนนสายประวัติศาสตร์และย่านเมืองเก่าอันทรงเสน่ห์ ชมสถาปัตยกรรมอันเป็นเอกลักษณ์ บ้านเรือนโบราณที่ผสมผสานกลิ่นอายยุโรปและเอเชียได้อย่างลงตัว พร้อมดื่มด่ำกับบรรยากาศสุดคลาสสิกของเมืองหลวงแห่งจอร์เจียกลางวัน








นำท่านชม **อนุสาวรีย์กษัตริย์วาคตัง กอร์กาซาลี (KING VAKHTANG GORGASALI)** พระมหากษัตริย์ผู้มีบทบาทสำคัญในประวัติศาสตร์จอร์เจีย และได้รับการยกย่องว่าเป็นผู้ก่อตั้งกรุงทบิลิซี ตั้งอยู่บริเวณย่านเมืองเก่าริมแม่น้ำมตควารี ให้ท่านได้ชมอนุสาวรีย์และถ่ายภาพเป็นที่ระลึก พร้อมสัมผัสบรรยากาศของย่านประวัติศาสตร์ของกรุงทบิลิซี

นำท่านแวะถ่ายรูปกับ **สะพานแห่งสันติภาพ (BRIDGE OF PEACE)** สะพานคนเดินข้ามแม่น้ำคูรา โดดเด่นด้วยโครงสร้างกระจกและเหล็กดีไซน์ร่วมสมัย ก่อนให้อิสระทุกท่านเดินเล่นที่ **ถนนคนเดินชาเดอร์นี่ (SHARDEN STREET)** ถนนชื่อดังในย่านเมืองเก่า เต็มไปด้วยร้านค้า ร้านอาหาร และร้านขายของที่ระลึกมากมาย




**เย็น** 🍽 **รับประทานอาหาร ณ ภัตตาคารอาหารจีน**

**ที่พัก** **โรงแรม IVERIA INN ระดับ 4 ดาวหรือเทียบเท่า**

# วันที่สาม



- **เมืองมิทสเคตา**
- **มหาวิหารสเวติสโคเวลี**
- **มหาวิหารจวารี**
- **WINE TASTING**
- **อนุสรณ์สถานประวัติศาสตร์จอร์เจีย**
- **ETHNOS SHOW**

**เช้า** 🍽 **รับประทานอาหารเช้า ณ ห้องอาหารของโรงแรม**

นำทุกท่านเดินทางสู่ **เมืองมิทสเคตา (MTSKHETA)** เป็นเมืองเก่าแก่และมีความสำคัญทางประวัติศาสตร์ของประเทศจอร์เจีย ตั้งอยู่ประมาณ 20 กิโลเมตรทางเหนือของเมืองทบิลิซี (Tbilisi) เมืองนี้ถือเป็นศูนย์กลางทางศาสนาและวัฒนธรรมของจอร์เจียมายาวนานหลายศตวรรษ

(PV-TBSBUS02) LOYAL GEORGIA 8 DAY 5 NIGHT 22 SEP 26



นำท่านชม **มหาวิหารสเวติสโคเวลี** (SVETITSKHOVELI CATHEDRAL) มหาวิหารเก่าแก่และศูนย์กลางทางศาสนาที่สำคัญของจอร์เจีย ตั้งอยู่ในเมืองมตสเคตา โดดเด่นด้วยสถาปัตยกรรมจอร์เจียนอันงดงามและประวัติศาสตร์ยาวนาน ภายในเป็นสถานที่สำคัญทางศาสนาคริสต์ของจอร์เจีย พร้อมชมความงดงามของอาคารและบรรยากาศโดยรอบของเมืองมตสเคตา ซึ่งได้รับการขึ้นทะเบียนเป็นมรดกโลกโดยองค์การยูเนสโก

**มหาวิหารจวารี (JVARI MONASTERY)** หรือเรียกได้อีกชื่อหนึ่งว่า อารามแห่งไม้กางเขนอันศักดิ์สิทธิ์ ของศานาคริสต์นิกายออโธดอกซ์ สร้างขึ้นเมื่อคริสตวรรษที่ 6 ชาวจอร์เจียสักการะนับถือวิหารแห่งนี้เป็นอย่างมาก ภายในโบสถ์มีไม้กางเขนขนาดใหญ่ตั้งอยู่ใจกลางโถง ชาวเมืองได้ให้ความเคารพนับถือวิหารแห่งนี้เป็นอย่างมาก และได้กล่าวกันว่า นักบุญนีโน่ หรือแม่ชีนีโน่แห่งคัปปาโดเกีย (เมืองหนึ่งในประเทศตุรกีปัจจุบัน) ได้นำไม้กางเขนนี้เข้ามา พร้อมกับการเผยแพร่ศาสนาคริสต์เป็นครั้งแรกในช่วงโบราณกาล

จากนั้นนำท่านชิมไวน์ (WINE TASTING) เมืองเล็กแสนโรแมนติกใจกลางแคว้นคาเคติ ซึ่งเป็นแหล่งผลิตไวน์ที่มีชื่อเสียงของประเทศจอร์เจีย โดยจะได้สัมผัสวัฒนธรรมการทำไวน์แบบดั้งเดิมที่สืบทอดกันมาหลายพันปี

**เที่ยง** ☺**บริการอาหารกลางวัน ณ ภัตตาคาร**

นำท่านชม **อนุสรณ์สถานประวัติศาสตร์จอร์เจีย (CHRONICLE OF GEORGIA)** อนุสรณ์สถานขนาดใหญ่บนเนินเขาเหนือทะเลสาบทบิลิซี โดดเด่นด้วยเสาหินขนาดใหญ่ที่ประดับด้วยภาพแกะสลัก ถ่ายทอดเรื่องราวทางประวัติศาสตร์และศาสนาของจอร์เจีย พร้อมชมทัศนียภาพอันงดงามของทะเลสาบและเมืองทบิลิซีจากมุมสูง



**ค่ำ** 🍽 **นำท่านรับประทานอาหาร ณ ภัตตาคาร พร้อมชมการแสดงพื้นเมือง (ETHNOS SHOW)**

(PV-TBSBUS02) LOYAL GEORGIA 8 DAY 5 NIGHT 22 SEP 26

ให้ท่านได้เพลิดเพลินกับการแสดงพื้นเมืองจอร์เจีย (ETHNOS SHOW) สัมผัสเสน่ห์แห่งวัฒนธรรมคอเคซัส ผ่านบทเพลง การขับร้อง และระบำพื้นเมืองอันทรงพลัง พร้อมชุดประจำชาติที่งดงามและบรรยากาศสุดประทับใจ





**หมายเหตุ : รายการ Dinner พร้อมการแสดงอาจมีการปรับเปลี่ยนเมืองหรือช่วงเวลาให้เหมาะสมตามโปรแกรมการเดินทาง และความเหมาะสมของเส้นทางในแต่ละวัน**

**ที่พัก** **โรงแรม IVERIA INN ระดับ 4 ดาวหรือเทียบเท่า**

## วันที่สี่

- อ่างเก็บน้ำซินวาลี
- ป้อมอนานูรี
- เมืองคาซเบกี้
- โบสถ์เกอร์เกตี้
- อนุสรณ์สถานรัสเซีย-จอร์เจีย
- เมืองกูดาอูรี



**เช้า** 🍽 **รับประทานอาหารเช้า ณ ห้องอาหารของโรงแรม**

นำท่านชม **อ่างเก็บน้ำซินวาลี (ZHINVALI RESERVOIR)** แหล่งน้ำสำคัญของจอร์เจีย รายล้อมด้วยขุนเขาและธรรมชาติอันงดงาม โดยเฉพาะผืนน้ำสีฟ้าอมเขียวที่ตัดกับแนวเทือกเขาคอเคซัส เป็นอีกหนึ่งจุดชมวิวที่สวยงามระหว่างเส้นทางสู่เมืองคาซเบกี ให้ท่านได้เก็บภาพความประทับใจท่ามกลางบรรยากาศธรรมชาติอันเงียบสงบ

นำท่านเที่ยวชม **ป้อมอนานูรี (ANANURI FORTRESS)** เป็นสถานที่ก่อสร้างอันเก่าแก่มีกำแพงล้อมรอบและตั้งอยู่ริมแม่น้ำอรักวีที่ตั้งอยู่ห่างจากทบิลิซีประมาณ 45 กม.ซึ่งถูกสร้าง ขึ้นให้เป็นป้อมปราการในศตวรรษที่ 16-17 ภายในยังมีโบสถ์ 2 หลังที่ถูกสร้างได้อย่างงดงามและยังมีหอคอยที่สูงใหญ่ตั้งตระหง่านอยู่ ทำให้เห็นภาพ

จากนั้นเดินทางสู่ **เมืองคาซเบกี้ (KAZBEGI)** ซึ่งเป็นชื่อเมืองดั้งเดิม แต่ปัจจุบันได้เปลี่ยนมาเป็นชื่อสเตพานท์สมินด้า (STEPANTSMINDA) หลังจากนักบุญในนิกายออร์โธด๊อกชื่อ สเตฟาน ได้มาพำนักอาศัยและก่อสร้างสถานที่สำหรับจำศีลภาวนาขึ้นมาเมืองคาซเบกี้ เป็นเมืองเล็กๆที่ตั้งอยู่ตามริม ฝั่งแม่น้ำเทอร์กี้ที่มีความยาวประมาณ 157 กม. และตั้งอยู่บนความสูงจากระดับน้ำทะเลประมาณ 1,740 เมตร ในฤดูร้อนจะมีอุณหภูมิที่อยู่ปานกลางมีความชื้นและแห้งแล้งที่ประมาณ 14.5 องศาเซลเซียส ในฤดูหนาวมีอากาศเย็นและยาวนาน มีอุณหภูมิที่ประมาณ -5 องศาฯ ในเดือนมกราคมซึ่งเป็นเดือนที่หนาวเย็นที่สุด

**เที่ยง ☺บริการอาหารกลางวัน ณ ภัตตาคาร**

**นำท่านเปลี่ยนการเดินทางเป็นรถจี๊บ 4WD** เพื่อเดินทางไปชมความงามของ **โบสถ์เกอร์เกตี้ (GERGETI TRINITY CHURCH)** ซึ่งถูกสร้างขึ้นในราวศตวรรษที่ 14 หรือมีอีกชื่อเรียกกันว่า ทสมินดา ซามีบา (TSMINDA SAMEBA) ซึ่งเป็นชื่อที่เรียกที่นิยมกันของโบสถ์ศักดิ์แห่งนี้สถานที่แห่งนี้ตั้งอยู่ริมฝั่งขวาของแม่น้ำชคเฮรี อยู่บนเทือกเขาของคาซเบกี้ ซึ่งเป็นไฮไลท์ของประเทศจอเจียร์หิมะขึ้นอยู่กับสภาพอากาศ

**การเดินทางด้วยรถ 4WD ขึ้นอยู่กับสภาพอากาศและสภาพเส้นทางเป็นสำคัญ ซึ่งในบางช่วงอาจมีหิมะปกคลุมทำให้ถนนไม่สามารถสัญจรได้ และไม่สามารถคืนค่าใช้จ่ายได้เนื่องจากสภาพอากาศ**



(PV-TBSBUS02) LOYAL GEORGIA 8 DAY 5 NIGHT 22 SEP 26

นำท่านแวะชม **อนุสรณ์สถานรัสเซีย-จอร์เจีย (Russia-Georgia Friendship Monument)** อนุสรณ์สถานหินโค้งขนาดใหญ่บนเนินและมีภาพวาดสุดตระการตาบนฝาผนังหินที่แผ่เต็มพื้นที่ด้านในของอนุสรณ์ทั้งหมด บอกเล่าประวัติศาสตร์ความสัมพันธ์ระหว่างจอร์เจียและรัสเซีย สร้างขึ้นในปี 1983 เพื่อเฉลิมฉลองครอบรอบ 200ปี สนธิสัญญาจอร์จีเอฟสกี (Treaty of Georgie ski) และความสัมพันธ์ระหว่างสหภาพโซเวียต (Soviet Union) และจอร์เจีย (Georgia) ตัวอนุสรณ์สถานในปัจจุบันไม่ได้เป็นสัญลักษณ์ของมิตรภาพระหว่างรัสเซียและจอร์เจียอีกต่อเนื่องด้วยเหตุการณ์ในประวัติศาสตร์ที่ทำให้ความสัมพันธ์ของสองประเทศนี้ต้องสั่นคลอนอย่างรุนแรง



นำท่านสัมผัสประสบการณ์ **นั่งกระเช้าลอยฟ้ากูดาอูรี** ขึ้นสู่จุดชมวิวบนเทือกเขาคอเคซัส เพลิดเพลินกับทัศนียภาพของเทือกเขาสูงและหุบเขาโดยรอบแบบพาโนรามา โดยเฉพาะในช่วงฤดูหนาวที่ภูเขาปกคลุมด้วยหิมะขาวโพลน สร้างความประทับใจตลอดเส้นทาง

**ค่ำ** 🍽 **รับประทานอาหาร ณ ห้องอาหารของโรงแรม**

**พัก** **นำท่านเข้าสู่ที่พัก โรงแรม THE ROOM HOTEL (KAZBEGI) ระดับ 5 ดาวหรือเทียบเท่า** ****กรณีที่โรงแรม THE ROOM HOTEL KAZBEGI ห้องพักเต็มหรือไม่ได้วิวภูเขา เปลี่ยนพัก MARCO POLO HOTEL GUDAURI หรือเทียบเท่าแทน ****

# วันที่ห้า

- **เมืองกอรี**
- **พิพิธภัณฑ์สตาลิน**
- **เมือง KUTAISI**



**เช้า** 🍽 **รับประทานอาหารเช้า ณ ห้องอาหารของโรงแรม**

นำท่านออกเดินทางสู่ **เมืองกอรี (GORI)** ทุกวันนี้ เป็นเมืองแห่งประวัติศาสตร์ เป็นที่รู้จักกันดีว่าเป็นบ้านเกิดของ “โจเซฟ สตาลิน” (Joseph Stalin) ชาวจอร์เจียที่ในอดีตเป็นผู้ปกครองสหภาพโซเวียต ในยุคศตวรรษที่ 1920 ถึง 1950 และมีชื่อเสียง เรื่องความโหดเหี้ยมในการปกครองในเมืองกอรีแห่งนี้

จากนั้นนำท่านชม **พิพิธภัณฑ์สตาลิน (MUSEUM OF STALIN)รวมค่าเข้า** ซึ่งเป็นสถานที่ที่ได้รวบรวมสิ่งของเครื่องใช้ต่างๆ พร้อมทั้งเรื่องราวต่างๆของท่านสตาลิน และยังมีการแสดงถึงประวัติชีวิตตั้งแต่เกิดจนกระทั่งเสียชีวิต




**เที่ยง** ☺**บริการอาหารกลางวัน ณ ภัตตาคาร**

นำท่านออกเดินทางสู่**เมือง KUTAISI** เป็นเมืองเล็กๆที่อยู่ระหว่างเมืองท่องเที่ยว UPLOSTSIKHE หรือ GORI และเมือง MSTKETA (ใช้เวลาเดินทางประมาณ 2 ชม.)

**ค่ำ** 🍽 **รับประทานอาหาร ณ ห้องอาหารของโรงแรม**

**พัก** **โรงแรม WEST INN GEORGIA ระดับ 4 ดาวหรือเทียบเท่า @ KUTAISI**

## วันที่หก

- **น้ำพุโคลคิส**
- **วิหารบากราติ**
- **อารามมอตซาเมตา**
- **ถ้ำซาตาเปลีย**
- **เมืองบาทูมี**



**เช้า** 🍽 **รับประทานอาหารเช้า ณ ห้องอาหารของโรงแรม**



นำท่านแวะถ่ายรูป **น้ำพุโคลคิส (COLCHIS FOUNTAIN)** แลนด์มาร์กสำคัญใจกลางเมืองคูไทซี สร้างขึ้นเพื่อสะท้อนเรื่องราวและตำนานของอาณาจักรโคลคิสโบราณ ประดับด้วยรูปปั้นสัตว์และเครื่องประดับสีทอง ซึ่งจำลองจากโบราณวัตถุที่ค้นพบในแคว้นโคลคิส ให้ท่านได้ถ่ายภาพเป็นที่ระลึก พร้อมสัมผัสบรรยากาศของเมืองคูไทซีอย่างใกล้ชิด



จากนั้นนำท่านเดินทางสู่เมืองคูไตซี (KUTAISI) เพื่อชม **วิหารบากราติ (BAGRATI CATHEDRAL)** ซึ่งเป็นโบสถ์ที่เงียบสงบและสวยงามอยู่ ภายนอกโบสถ์มีไม้กางเขนอันใหญ่ที่มีความโดดเด่นอยู่ด้านหน้า และด้วยตำแหน่งที่ตั้งที่อยู่บนเนินเขา ทำให้มองเห็นวิวของตัวเมืองด้านล่างได้อย่างชัดเจน ตัวโบสถ์สร้างจากหินอ่อนและด้านบนของโบสถ์ทำเป็นหน้าต่างรอบด้านทำให้แสงอาทิตย์ส่องผ่านเข้ามาภายในโบสถ์ได้ เกิดเป็นลำแสงที่สวยงาม

นำท่านชม **อารามมอตซาเมตา (MOTSAMETA MONASTERY)** อารามเก่าแก่และสถานที่ศักดิ์สิทธิ์สำคัญของจอร์เจีย ตั้งอยู่บนหน้าผาสูงท่ามกลางหุบเขาและธรรมชาติอันงดงาม โดดเด่นด้วยสถาปัตยกรรมแบบจอร์เจียนและบรรยากาศอันเงียบสงบ พร้อมชมทัศนียภาพของหุบเขาโดยรอบและเก็บภาพความประทับใจ

**เที่ยง ☺บริการอาหารกลางวัน ณ ภัตตาคาร**

นำท่านสัมผัสความมหัศจรรย์ของธรรมชาติที่ **ถ้ำซาตาเฟีย (SATAPLIA CAVE)** แหล่งท่องเที่ยวชื่อดังใกล้เมืองคูไทซี ที่เต็มไปด้วยเรื่องราวทางประวัติศาสตร์และความงดงามของธรรมชาติอันน่าทึ่ง ไฮไลต์สำคัญคือ รอยเท้าไดโนเสาร์โบราณ ที่ยังคงปรากฏอยู่บนชั้นหินปูน ซึ่งถือเป็นหลักฐานหายากจากยุคดึกดำบรรพ์ สะท้อนเรื่องราวของโลกเมื่อหลายล้านปีก่อน ภายในถ้ำท่านจะได้ชมความงดงามของ หินงอกหินย้อย ที่เกิดขึ้นตามธรรมชาติยาวนานนับพันปี พร้อม

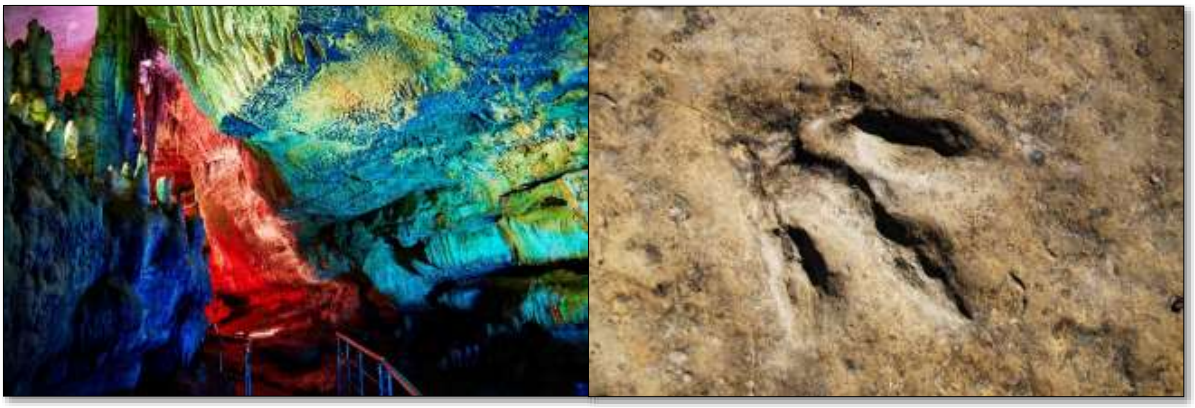

(PV-TBSBUS02) LOYAL GEORGIA 8 DAY 5 NIGHT 22 SEP 26

จากนั้นนำท่านเดินทางต่อไป **ยังเมืองบาทูมี (BATUMI)** เมืองนี้เป็นเมืองที่ตั้งอยู่ริมทะเล บนชายฝั่งตะวันออกของทะเลดำ เป็นเมืองหลวงของ **อัตจารา (AJARA)** เป็นสาธารณรัฐอิสระที่ปกครองตนเองอยู่ทางด้านตะวันตกของประเทศจอร์เจียครอบคลุมพื้นที่บริเวณกว้างและมีสภาพภูมิทัศน์ที่หลากหลายแตกต่างกัน มีทั้งบริเวณเทือกเขาสูงที่อุดมไปด้วยป่าไม้เขียวขจี ไปจนถึงเนินเขาที่เขียวชอุ่ม เป็นหนึ่งในเมืองที่มีทิวทัศน์สวยที่สุดของจอร์เจีย เมืองบาทูมี่ (Batumi) เป็นเมืองที่มีท่าเรือสำคัญขนาดใหญ่ รวมถึงถนนที่เต็มไปด้วยต้นไม้สองข้างทาง

**เย็น** **รับประทานอาหาร ณ ภัตตาคาร**

**ที่พัก** **โรงแรม NEW WAVE APART HOTEL ระดับ 4 ดาวหรือเทียบเท่า**

## วันที่เจ็ด



- **ประติมากรรม Ali and Nino**
- **ล่องเรือในทะเลดำ**
- **Old Town**
- **THE BOULVARD**
- **บาทูมี่**

**เช้า** **รับประทานอาหารเช้า ณ ห้องอาหารของโรงแรม**

- นำท่านชมรูปปั้นความรักในบาทูมีเป็นอนุสาวรีย์ที่โรแมนติกที่สุดในเมืองชายทะเลบาตูมี ซึ่งเป็นรูปปั้นขนาดใหญ่ที่แสดงถึงความรักที่แท้จริง ประวัติของประติมากรรม **" ALI AND NINO"** ด้วยเพราะเหตุผลทางศาสนาทั้งคู่จึงไม่สามารถอยู่ด้วยกันได้เพราะผู้ชายคนนั้นเป็นมุสลิมและผู้หญิงคนนั้นเป็นคริสเตียน พวกเขาต้องอดทนทั้งการปฏิวัติและสงครามกลางเมืองเพื่อเป็นพยานในการก่อตัวของสาธารณรัฐอาเซอร์ไบจาน โดยอาลีและนีโม่จะค่อยๆขยับเข้าหากัน เปลี่ยนท่าทุก ๆ 10 นาทีจนกระทั่งพวกเขาพบกันและรวมเข้าเป็นหนึ่งเดียว

**ล่องเรือในทะเลดำชมอ่าวเมืองบาทูมี (BLACK SEA)** ที่ได้ชื่อว่าทะเลดำก็เพราะดินโคลนชายฝั่ง ดินทรายชายหาดของทะเลแห่งนี้เป็นสีดำ อันเนื่องมาจากสารไฮโดรเจนซัลไฟด์ ให้ท่านได้เพลิดเพลินชมความงามของอ่าวเมืองบาทูมิ



**เที่ยง** ☺**บริการอาหารกลางวัน ณ ภัตตาคาร**

**นำท่านช้อปปิ้งที่ THE BOULVARD** เป็นถนนสายใหญ่ที่ทอดยาวไปตามริมอ่าวทะเลดำ และเต็มไปด้วยร้านอาหารและคาเฟ่ มากมาย ให้ลูกค้าได้ผ่อนคลายและถ่ายรูปตามอัธยาศัย

**นำท่านชมบรรยากาศของบ้านเรือนเก่า ในย่าน Old Town และ Batumi ชม Piazzal Square และ Medea Square** สร้างขึ้นในปี 2009 เป็นอาคารที่ได้รับการออกแบบโดยสถาปนิกชื่อดังชาวจอร์เจีย Vazha Orbeladze สร้างด้วยสไตล์สถาปัตยกรรมแบบผสมผสาน และในปี 2011 ที่ผ่านมา สถานที่แห่งนี้ได้เริ่มปรับปรุงเพื่อให้เป็นแหล่งบันเทิงและพักผ่อนหย่อนใจแห่งใหม่ของเมืองประกอบไปด้วยภัตตาคาร , โรงแรม , ไนท์คลับ ฯลฯ



**17.35 น.** ✈ ออกเดินทางสู่ สนามบินบาทูมี่ **(BUS)** โดยสายการบิน **TURKISH AIRLINE เที่ยวบินที่ TK393 (บริการอาหารและเครื่องดื่มบนเครื่อง)**

## วันที่แปด

- **อิสตันบลู**
- **สนามบินสุวรรณภูมิ**




**01.55 น.** ✈ ออกเดินทางสู่ **กรุงเทพฯ** โดยสายการ **TURKISH AIRLINE เที่ยวบินที่ TK68**

**15.05 น.** เดินทางถึง **สนามบินสุวรรณภูมิ** โดยสวัสดิ์ภาพ

CENTER TOUR
TRAVEL GROUP
บริษัท เซ็นเตอร์ทัวร์ ทราเวลกรุ๊ป จำกัด เลขที่ ททท.11/12300
82/1 หมู่บ้านพฤกษาวิลเลจ 28/1 หมู่ 5 ต.เสาธงหิน อ.บางใหญ่ จ.นนทบุรี 11140
Tel : 02-157 9191-2 Fax : 02-157 9192 www.centertour.co.th
LINE : @centertour1






**********

**บริษัทฯ ขอสงวนสิทธิ์ในการยกเลิกการเดินทางในกรณีที่ผู้เดินทางต่ำกว่า 15 ท่าน ถ้าหากผู้เดินทางไม่ครบจำนวนดังกล่าว บริษัทฯ ขอสงวนสิทธิ์ในการ เลื่อนการเดินทาง หรือ เปลี่ยนแปลงราคาได้ตามความเหมาะสม**

**หนังสือเดินทางต้องมีอายุเหลือใช้งานไม่น้อยกว่า 6 เดือน นับจากวันเดินทาง และมีหน้าที่เหลือไว้ประทับตราไม่น้อยกว่า 2 หน้า**

**** กรณี ถือหนังสือเดินทางต่างชาติ โปรดสอบถามข้อมูลเพิ่มเติม ****

****ในกรณีที่ผู้โดยสาร มีไฟล์ทเดินทางภายในประเทศหรือระหว่างประเทศ ที่เกี่ยวข้องกับวันเดินทางที่ท่านได้ทำการจองไว้กับทางบริษัทฯ กรุณาแจ้งให้กับทางเจ้าหน้าที่ทราบ ก่อนการชำระเงินค่าตั๋วดังกล่าว ถ้าเกิดข้อผิดพลาด ทางบริษัทฯ ขอสงวนสิทธิ์ในการรับผิดชอบทุกกรณี****

CENTER TOUR
TRAVEL GROUP
บริษัท เซ็นเตอร์ทัวร์ ทราเวลกรุ๊ป จำกัด เลขที่ ทนท.11/12300
82/1 หมู่บ้านพฤกษาวิลเลจ 28/1 หมู่ 5 ต.เสารธงหิน อ.บางใหญ่ จ.นนทบุรี 11140
Tel : 02-157 9191-2 Fax : 02-157 9192 www.centertour.co.th
LINE : @centertour1



| อัตราค่าบริการ | | | | |
|---|---|---|---|---|
| กำหนดการเดินทาง | ราคาผู้ใหญ่ (พักห้องละ 2-3 ท่าน) | ราคาเด็กเสริมเตียง (พักกับผู้ใหญ่ 2 ท่าน) | ราคาเด็กไม่เสริมเตียง (พักกับผู้ใหญ่ 2 ท่าน) | พักเดี่ยวเพิ่ม |
| เดือน มกราคม 2570 | | | | |
| 22 – 29 ม.ค. 70 | 68,988.- | 68,988.- | 67,988.- | 9,000.- |
| เดือน กุมภาพันธ์ 2570 | | | | |
| 6 – 13 ก.พ. 70 | 69,988.- | 69,988.- | 68,988.- | 9,000.- |
| 20 – 27 ก.พ. 70 | 69,988.- | 69,988.- | 68,988.- | 9,000.- |
| 13 – 20 ก.พ. 70 | 69,988.- | 69,988.- | 68,988.- | 9,000.- |
| 20 – 27 ก.พ. 70 | 69,988.- | 69,988.- | 68,988.- | 9,000.- |
| เดือน มีนาคม 2570 | | | | |
| 27 มี.ค. – 3 เม.ย. 70 | 69,988.- | 69,988.- | 68,988.- | 9,000.- |

**ค่าทิปรวมตลอดการเดินทางทั้งหมด ตามธรรมเนียม 100 USD เหรียญดอลล่าร์สหรัฐอเมริกา (USD)**

**รวมไปถึงเด็กอายุมากกว่า 2 ปี ยกเว้น เด็กอายุไม่ถึง 2 ปี ณ วันเดินทางกลับ**

** ตั๋วโดยการสำหรับกรุ๊ปทัวร์ เป็นตั๋วราคาพิเศษ ไม่สามารถสะสมไมล์ได้ **

***** ราคานี้สงวนการเดินทาง จำนวน 10 ท่านขึ้นไป ***ราคานี้เป็นราคาโปรโมชั่นไม่สามารถสะสมไมล์ได้****

**หากท่านที่ต้องออกตั๋วภายใน (เครื่องบิน ,รถทัวร์ ,รถไฟ) กรุณาสอบถามที่เจ้าหน้าที่ทุกครั้งก่อนทำการออกตั๋ว**

**เนื่องจากสายการบินอาจมีการปรับเปลี่ยนไฟล์ท หรือ เวลาบิน โดยไม่ได้แจ้งให้ทราบล่วงหน้า ****

(PV-TBSBUS02) LOYAL GEORGIA 8 DAY 5 NIGHT 22 SEP 26

## อัตรานี้รวม

- ค่าตั๋วเครื่องบินไป-กลับ ชั้นประหยัด (ECONOMY CLASS) **เนื่องจากเป็นตั๋วกรุ๊ประบบ RANDOM ไม่สามารถล็อคที่นั่งหรือเควสที่นั่งบนเครื่องได้ ซึ่งจะเป็นไปตามเงื่อนไขของทางสายการบิน**
- กระเป๋าเดินทางเพื่อโหลดใต้ท้องเครื่องให้ท่านละ 1 ใบ น้ำหนักไม่เกิน 30 กิโลกรัมต่อใบ และกระเป๋าถือขึ้นเครื่อง (HAND CARRY) น้ำหนักต้องไม่เกิน 7 กิโลกรัมต่อ 1 ใบ
- ค่าที่พักโรงแรมที่ระบุในรายการมาตราฐาน (พัก 2-3 ท่าน/ห้อง)
  โรงแรมที่ระบุในโปรแกรมสามารถปรับเปลี่ยนวันที่เข้าพักได้ตามความเหมาะสม
- ค่าอาหารและเครื่องดื่มที่ระบุไว้ในรายการ
- ค่าโค้ชปรับอากาศรถรับ-ส่งสนามบิน และ รายการทัวร์ตลอดรายการ
- อัตราค่าเข้าชมสถานที่ที่ระบุไว้ในรายการ
- บริการน้ำดื่มบนรถวันละ 1 ขวด/ท่าน
- ประกันภัยในการเดินทางในกรณีที่เสียชีวิตเนื่องจากเกิดอุบัติเหตุจะคุ้มครองเป็นจำนวนเงิน 1,000,000 บาท ค่ารักษาพยาบาล 500,000 บาท (คุ้มครองผู้เอาประกันภัยอายุระหว่าง 6-75 ปี ในกรณีที่ผู้เอาประกันภัยอายุต่ำกว่า 6 ปี หรือระหว่าง 75-85 ปีจะคุ้มครอง 50 % ของจำนวนเงินเอาประกันภัย ทั้งนี้ขึ้นอยู่กับเงื่อนไขของกรมธรรม์ และในส่วนกรณีผู้เอาประกันภัยอายุสูงกว่า 85 ปี ทางบริษัทฯ ขอสงวนสิทธิ์ในการคุ้มครอง) วงเงินคุ้มครองอาหารเป็นพิษ **(โดยแพทย์จะต้องระบุในใบรับรองแพทย์ว่าอาหารเป็นพิษเท่านั้น)**

## อัตรานี้ไม่รวม

- ภาษีมูลค่าเพิ่ม 7 % และ ภาษีหัก ณ ที่จ่าย 3 %
- ค่าทิปรวมตลอดการเดินทางทั้งหมดตามธรรมเนียม 100 USD เหรียญดอลลาร์สหรัฐอเมริกา (USD)
- ค่าใช้จ่ายส่วนตัวหรือค่าใช้จ่ายอื่นๆ ที่ไม่ได้ระบุไว้ในโปรแกรม เช่น ค่าธรรมเนียมทำหนังสือเดินทาง ค่าซักรีด ค่าเครื่องดื่มที่สั่งเพิ่ม ค่าโทรศัพท์ ค่ามินิบาร์ ค่าน้ำหนักกระเป๋าที่เกินกว่าที่ทางสายการบินกำหนด ค่ารักษาพยาบาลกรณีที่เกิดจากการเจ็บป่วยจากโรคประจำตัวของท่าน และค่ากระเป๋าเดินทางหรือของมีค่าที่สูญหายในระหว่างการเดินทาง เป็นต้น
- ค่าทำวีซ่า ค่าทำหนังสือเดินทางไทย และค่าธรรมเนียมสำหรับผู้ถือพาสปอร์ตต่างชาติ
- ค่าอาหาร ค่าเครื่องดื่ม และค่าเข้าสถานที่ที่ไม่ได้ระบุไว้ในรายการ
- ค่าธรรมเนียมน้ำมัน และค่าภาษีสนามบินในกรณีที่สายการบินมีการปรับขึ้นราคา
- ค่าใช้จ่ายอันเกิดจากความล่าช้าของสายการบิน อุบัติภัยทางธรรมชาติ การประท้วง การจราจล การนัดหยุดงาน การถูกปฏิเสธไม่ให้ออกและเข้าเมืองจากเจ้าหน้าที่ตรวจคนเข้าเมือง

# ข้อควรรู้

## 01 เงื่อนไขการจองทัวร์

- งวดที่ 1 : สำรองจ่ายที่นั่งมัดจำ 35,000 บาทต่อท่าน ชำระภายใน 3 วันหลังจากจอง (เพื่อเป็นการยืนยันการเดินทาง) พร้อมส่งรายชื่อและหน้าพาสปอร์ตผู้ที่จะเดินทางทันที
- งวดที่ 2 : ชำระยอดส่วนที่เหลือก่อนการเดินทางไม่น้อยกว่า 30 วัน หากไม่ชำระภายในกำหนด ทางบริษัทขออนุญาตถือว่าท่านประสงค์ยกเลิกการเดินทางโดยอัตโนมัติ
- กรณีที่ต้องการซื้อหรือออกตั๋วเครื่องบินทั้งภายในประเทศหรือต่างประเทศ ที่สัมพันธ์กับรายการทัวร์ของลูกค้า ให้ลูกค้าติดต่อเจ้าหน้าที่ของบริษัททัวร์ที่ท่านทำการจองทัวร์เท่านั้น โดยต้องแจ้งเป็นลายลักษณ์อักษร เช่น อีเมล ไลน์ หรือช่องทางใดก็ตามที่เป็นรูปธรรมและลูกค้าต้องได้รับการยืนยันจากเจ้าหน้าที่ของบริษัทในช่องทางเดียวกันก่อนดำเนินการซื้อหรือออกบัตรโดยสารทุกครั้ง หากออกตั๋วหรือซื้อตั๋วเครื่องบินโดยไม่ได้แจ้งและไม่ได้รับการยืนยันกลับจากเจ้าหน้าที่บริษัท โดยเป็นแบบลายลักษณ์อักษรหรือช่องทางที่ระบุไว้ข้างต้น ทางบริษัทขอสงวนสิทธิ์ไม่รับผิดชอบค่าใช้จ่ายที่เกิดขึ้นในทุกกรณี
- หลังจากชำระค่ามัดจำแล้ว สามารถ เปลี่ยนชื่อ ผู้เดินทางได้ก่อนที่บริษัทจะทำการออกตั๋วล่วงหน้า 25 วันก่อนการเดินทาง แต่ทั้งนี้ต้องยึดตามกฎของสายการบินเป็นหลัก
- การติดต่อใดๆ กับทางบริษัท เช่น ทางโทรสาร (แฟกซ์) อีเมล หรือ จดหมาย ต้องดำเนินการภายในวันและเวลาทำการของบริษัทดังนี้ วันจันทร์–วันศุกร์ เวลา 09.00 – 18.00 น. และวันเสาร์เวลา 09.00 – 14.00 น. นอกจากวันเวลาดังกล่าวและวันหยุดนักขัตฤกษ์ที่รัฐบาลประกาศในปีนั้นๆถือว่าเป็นวันหยุดทำการของทางบริษัท

## 02 กรณียกเลิก

- บริษัทขอสงวนสิทธิ์ไม่คืนเงินมัดจำในทุกกรณี หากมีการแจ้งยกเลิกน้อยกว่า 45 วันก่อนวันเดินทาง เนื่องจากมีค่าใช้จ่ายที่เกิดขึ้นจริง ณ ขณะนั้นซึ่งไม่สามารถเรียกคืนได้ เช่น ค่าตั๋วเครื่องบิน ค่าวีซ่า และค่ามัดจำที่พัก เป็นต้น
- กรณีมีการยกเลิกหลังจากชำระค่าใช้จ่ายเต็มจำนวนแล้ว บริษัทขอสงวนสิทธิ์ไม่คืนเงินทั้งหมดในทุกกรณี
- บริษัทขอสงวนสิทธิ์ในการยกเลิกการเดินทางล่วงหน้าอย่างน้อย 7 วันก่อนเดินทาง หากไม่สามารถจัดคณะผู้เดินทางได้ไม่ถึงจำนวนอย่างน้อย 15 ท่าน ในกรณีดังกล่าวทางบริษัท ยินดีคืนเงินให้เต็มจำนวนหรือจัดหาคณะทัวร์อื่นทดแทนตามความประสงค์ของลูกค้า
- กรณีเจ็บป่วย จนทำให้ไม่สามารถเดินทางได้ต้องมี ใบรับรองแพทย์จากโรงพยาบาล ประกอบการพิจารณา บริษัทจะดำเนินการยื่นเอกสารไปยังสายการบิน โรงแรม และผู้ให้บริการที่เกี่ยวข้อง เพื่อพิจารณาอีกครั้ง ทั้งนี้การดำเนินการอาจใช้ระยะเวลา และบริษัทไม่สามารถยืนยันได้ว่าจะสามารถคืนเงินได้ทั้งหมด บางส่วน หรือไม่สามารถคืนเงิน เนื่องจากทั้งหมดขึ้นอยู่กับดุลยพินิจและเงื่อนไขของสายการบิน โรงแรม และผู้ให้บริการแต่ละรายเป็นสำคัญ

## 03 ข้อมูลเพิ่มเติมเรื่องโรงแรมที่พัก

เนื่องจากการจัดผังและรูปแบบการจัดห้องพักของแต่ละโรงแรมแตกต่างกัน ห้องพักแต่ละประเภท เช่น ห้องเดี่ยว (SINGLE) ห้องคู่ (TWIN/DOUBLE) และห้องพักสำหรับ 3 ท่าน (TRIPLE ROOM) อาจไม่สามารถจัดให้อยู่ติดกันได้ นอกจากนี้โรงแรมบางแห่งอาจไม่มีห้องพักแบบ 3 ท่าน โดยอาจจัดเป็นเตียงใหญ่ 1 เตียง และเตียงเสริม (EXTRA BED) แทน
ในกรณีที่มีการจัดงานประชุมนานาชาติ (TRADE FAIR) ซึ่งอาจส่งผลให้ราคาที่พักปรับสูงขึ้นและห้องพักในตัวเมืองเต็ม บริษัทฯ ขอสงวนสิทธิ์ในการปรับเปลี่ยนที่พักหรือย้ายไปพักในเมืองใกล้เคียงตามความเหมาะสม

## ข้อควรรู้

**04 หมายเหตุ**

**โปรดอ่าน**

- กรณีผู้เดินทางไม่สามารถเข้า – ออกประเทศหรือเมืองปลายทางได้ อันเนื่องมาจากการปลอมแปลงเอกสารหรือการถูกปฏิเสธหรือห้ามโดยเจ้าหน้าที่ ไม่ว่าด้วยเหตุผลใดทางบริษัทขอสงวนสิทธิ์ ไม่คืนค่าใช้จ่ายทัวร์ทั้งหมดในทุกกรณี
- ในกรณีที่มีจำนวนผู้เดินทางต่ำกว่า 10 ท่าน หรือไม่เป็นไปตามจำนวนขั้นต่ำที่กำหนดสำหรับการยืนยันการเดินทาง ผู้จัดขอสงวนสิทธิ์ในการพิจารณาเรียกเก็บค่าใช้จ่ายเพิ่มเติมตามความเหมาะสมโดยจะแจ้งให้ท่านทราบล่วงหน้า
- ทางบริษัทขอสงวนสิทธิ์ในการเปลี่ยนแปลงรายละเอียดบางประการของรายการทัวร์ เมื่อเกิดเหตุสุดวิสัยหรือเหตุจำเป็นที่ไม่สามารถควบคุมหรือแก้ไข ในกรณีที่เกิดการสูญหาย เสียหาย หรือการบาดเจ็บที่อยู่นอกเหนือความรับผิดชอบของหัวหน้าทัวร์และเหตุสุดวิสัยบางประการ เช่น การนัดหยุดงาน ภัยธรรมชาติ ภัยสงคราม การจลาจล การปฏิวัติ การชุมนุม หรือเหตุการณ์อื่นใดที่อยู่นอกเหนือการควบคุมของทางบริษัท ทั้งนี้ทางบริษัทไม่รับผิดชอบต่อความเสียหายที่เกิดจากสายการบิน เช่น เที่ยวบินล่าช้า การยกเลิกเที่ยวบิน รวมถึงค่าใช้จ่ายเพิ่มเติมที่เกิดขึ้นในทางตรงทางอ้อม ทั้งในช่วงก่อน หลัง และระหว่างเดินทางท่องเที่ยว เช่น การเจ็บป่วย การถูกทำร้าย การสูญหาย ความล่าช้า ค่าตั๋วเครื่องบิน ค่าพาหนะ ค่าอาหารหรืออุบัติเหตุ
- ทางบริษัทขอสงวนสิทธิ์ไม่รับผิดชอบต่อความเสียหายใดที่เกิดขึ้นมาจากเหตุสุดวิสัยหรือเหตุการณ์ที่อยู่นอกเหนือการควบคุมของบริษัทฯ เช่น การดำเนินงานของสายการบินหรือสนามบิน การนัดหยุดงาน ภัยธรรมชาติ ภัยสงคราม การจลาจล การปฏิวัติ การชุมนุม หรือเหตุการณ์อื่นใดที่อยู่นอกเหนือการควบคุมของทางบริษัท ทั้งนี้ทางบริษัทไม่รับผิดชอบต่อความเสียหายที่เกิดจากสายการบิน เช่น เที่ยวบินล่าช้า การยกเลิกเที่ยวบิน รวมถึงค่าใช้จ่ายเพิ่มเติมที่เกิดขึ้นในทางตรง ทางอ้อม ทั้งในช่วงก่อน หลัง และระหว่างเดินทางท่องเที่ยว เช่น การเจ็บป่วย การถูกทำร้าย การสูญหาย ความล่าช้า ค่าตั๋วเครื่องบิน ค่าพาหนะ ค่าอาหารหรืออุบัติเหตุ
- เนื่องจากรายการทัวร์นี้เป็นแบบเหมาจ่ายเบ็ดเสร็จ หากท่านสละสิทธิ์การใช้บริการใดตามที่ระบุในรายการหรือถูกปฏิเสธการเข้าประเทศไม่ว่าด้วยเหตุผลใด ทางบริษัทขอสงวนสิทธิ์ไม่คืนเงินในทุกกรณี
- เมื่อท่านได้ดำเนินการชำระเงินมัดจำหรือชำระค่าบริการเต็มจำนวน ไม่ว่าจะชำระผ่านตัวแทนของบริษัทหรือชำระโดยตรงกับบริษัท ทางบริษัทจะถือว่าท่านได้รับทราบและยอมรับเงื่อนไขตามที่กำหนด
- กำหนดการเดินทางอาจมีการเปลี่ยนแปลงได้ตามความเหมาะสม โดยบริษัทจะคำนึงถึงประโยชน์และความปลอดภัยของคณะผู้เดินทางเป็นสำคัญ
- บริษัทไม่รับผิดชอบในกรณีที่ถูกปฏิเสธการเข้าเมืองโดยเจ้าหน้าที่ตรวจคนเข้าเมือง
- สำหรับผู้โดยสารที่ไม่ได้ถือหนังสือเดินทาง (PASSPORT) ไทย หรือหนังสือเดินทางของบุคคลต่างด้าว ผู้โดยสารจะต้องรับผิดชอบในการดำเนินการเรื่องเอกสารวีซ่า (VISA) รวมถึงการแจ้งเข้า – ออกประเทศไทยด้วยตนเอง ทั้งนี้บริษัทจะไม่รับผิดชอบในกรณีที่ท่านถูกปฏิเสธการเข้า – ออกประเทศ โดยเจ้าหน้าที่ตรวจคนเข้าเมืองของประเทศไทยไม่ว่าด้วยเหตุผลใดก็ตาม
- เมื่อท่านได้ทำการจองรายการทัวร์ของบริษัทแล้ว ถือว่าท่านได้รับทราบ ยอมรับ และตกลงตามเงื่อนไขและรายละเอียดทั้งหมดที่ระบุไว้ในเอกสาร

(PV-TBSBUS02) LOYAL GEORGIA 8 DAY 5 NIGHT 22 SEP 26

# แผนประกันภัย

## ข้อตกลงคุ้มครอง (INSURING AGREEMENT

| รายการคุ้มครอง | จำนวนเงินเอาประกันภัย (บาท) SUM INSURED (BHT.) |
|---|---|
| 1. เสียชีวิต สูญเสียอวัยวะ สายตา หรือทุพพลภาพถาวรสิ้นเชิง 6 เดือน - 80 ปี<br>Death, Loss of Organs, Loss of Sight, or Permanent Total Disability (Age 6 Months-80 Years) | 500,000 |
| 2. ค่ารักษาพยาบาลในต่างประเทศ<br>Medical Expenses Abroad | 500,000 |
| 3. ค่ารักษาพยาบาลในประเทศไทย (ติดต่อภายใน 12 ชม.)<br>Medical Expenses in Thailand (Contact within 12 hours) | 50,000 |
| 4. การเคลื่อนย้ายเพื่อการรักษาพยาบาลฉุกเฉิน<br>Emergency Medical Evacuation | 500,000 |
| 5. ค่าใช้จ่ายในการขนส่งศพกลับภูมิลำเนา คุ้มครองไม่เกิน<br>Repatriation expense for mortal remains | 500,000 |
| 6. ชดเชยค่าโทรศัพท์ในกรณีฉุกเฉิน<br>Emergency Telephone Expense Compensation | 500 |
| 7. ความรับผิดตามกฎหมายต่อบุคคลภายนอก<br>Legal Liability to Third Parties | 500,000 |

