CENTER TOUR
TRAVEL GROUP
บริษัท เซ็นเตอร์ทัวร์ ทราเวลกรุ๊ป จำกัด เลขที่ ทนท. 11/12300
82/1 หมู่บ้านพฤกษาวิลเลจ 28/1 หมู่ 5 ต.เสารธงหิน อ.บางใหญ่ จ.นนทบุรี 11140
Tel : 02-157 9191-2 Fax : 02-157 9192 www.centertour.co.th
LINE : @centertour1



CENTER TOUR TRAVEL GROUP
บริษัท เซ็นเตอร์ทัวร์ ทราเวลกรุ๊ป จำกัด เลขที่ ททท. 11/12300
82/1 หมู่บ้านพฤกษาวิลเลจ 28/1 หมู่ 5 ต.เสารงหิน อ.บางใหญ่ จ.นนทบุรี 11140
Tel : 02-157 9191-2 Fax : 02-157 9192 www.centertour.co.th
LINE : @centertour1



เดินทาง ธันวาคม - มีนาคม 70 | น้ำหนักกระเป๋า 20 กิโลกรัม | อาหาร 10 มื้อ | น้ำดื่มวันละ 1 ขวด

DMK		KIX	NRT		DMK
เที่ยวบิน	เวลาออก	เวลาถึง	เที่ยวบิน	เวลาออก	เวลาถึง
XJ 612	01 : 40	09 : 15	XJ 607	19 : 45	01 : 10

โปรแกรมเดินทาง

วันที่	โปรแกรมทัวร์	อาหาร			โรงแรม ★★★
		เช้า	เที่ยง	เย็น	
1	สนามบินดอนเมือง กรุงเทพฯ				✈
2	สนามบินคันไซ ประเทศญี่ปุ่น - ป้ายกูลิโกะ - ถนนโดทงโบริ - ปราสาทโอซาก้า - เมืองนาโกย่า		✓		TRAVELODGE NAGOYA SAKAE หรือเทียบเท่า
3	จังหวัดกิฟุ - หมู่บ้านชิราคาวาโกะ - จังหวัดโทยามะ - ชายฝั่งอะมะฮะระชิ - สตาร์บัค สวนคันซุย - ถนนช้อปปิ้งโซกาวา	✓	✓		HOTEL ROUTE INN TOYAMA EKIMAE หรือเทียบเท่า
4	ฮาคุบะ อิวาตาเกะ เมาท์เท่น รีสอร์ท - อิวาตาเกะ กอนโดลา ลิฟต์ โนอาห์ - ฮาคุบะ เมาท์เท่น ฮาร์เบอร์ - เดอะซิตี้ เบเกอรี่ - อิวาตาเกะ ยู้ฮู สวิง - กำแพงหิมะ สึไกเกะ เมาท์เท่น รีสอร์ท - เมืองอะซุมิโนะ	✓	✓	✓	TABINO HOTEL LIT หรือเทียบเท่า
5	จุดชมวิวทะเลสาบทานุกิ - ศาลเจ้าฟูจิซัง ฮงกุ เซ็นเก็น--หมู่บ้านน้ำใสโอชิโนะฮัคไก	✓	✓	✓	FUJISAN GARDEN HOTEL หรือเทียบเท่า
6	กิจกรรมชงชา - ร้านค้าปลอดภาษี - ย่านช้อปปิ้งชินจูกุ - แมว 3 มิติ - ก็อตซิลล่าเฮด - วัดอาซากุสะ - ถนนนาคามิเสะ - สนามบินนานาชาตินาริตะ	✓			
7	สนามบินดอนเมือง กรุงเทพฯ				

รายการทัวร์ข้างต้น อาจมีการสลับปรับเปลี่ยนเพื่อความเหมาะสม โดยคำนึงถึงสถานการณ์หน้างานเป็นหลัก
กฎหมายประเทศญี่ปุ่นเพื่อคุ้มครองคนขับและผู้โดยสาร จะกำหนดตารางการเดินทางไม่เกิน 10 ชม. ต่อวัน

CENTER TOUR TRAVEL GROUP
บริษัท เซ็นเตอร์ทัวร์ ทราเวลกรุ๊ป จำกัด เลขที่ ทนท. 11/12300
82/1 หมู่บ้านพฤกษาวิลเลจ 28/1 หมู่ 5 ต.เสาธงหิน อ.บางใหญ่ จ.นนทบุรี 11140
Tel : 02-157 9191-2 Fax : 02-157 9192 www.centertour.co.th
LINE : @centertour1

อัตราค่าบริการ				
พีเรียดเดินทาง	ห้องเตียงคู่ นอน 2 – 3 ท่าน เด็กมีเตียงพัก 3 ท่าน	ราคาทัวร์ไม่รวมตั๋วเครื่องบิน	ราคาห้องพักเดี่ยว	PNR ตั๋วเครื่องบิน
27 ธันวาคม – 02 มกราคม 2570 พีเรียดวันหยุดเทศกาลปีใหม่	58,789	33,789	9,900	AIUFGE
28 ธันวาคม – 03 มกราคม 2570 พีเรียดวันหยุดเทศกาลปีใหม่	58,789	33,789	9,900	Y6JHNR
29 ธันวาคม – 04 มกราคม 2570 พีเรียดวันหยุดเทศกาลปีใหม่	58,789	33,789	9,900	SGZH4Q
30 ธันวาคม – 05 มกราคม 2570 พีเรียดวันหยุดเทศกาลปีใหม่	58,789	33,789	9,900	VJ4D6H
24 กุมภาพันธ์ – 02 มีนาคม 2570	47,789	28,789	7,900	C8M6PV
10 – 16 มีนาคม 2570	47,789	28,789	7,900	JCQRQZ
15 – 21 มีนาคม 2570	46,789	28,789	7,900	CYM3JP

หมายเหตุ : ไม่มีราคาเด็ก เนื่องจากเป็นราคาพิเศษ / อัตราค่าบริการสำหรับ เด็กอายุไม่เกิน 2 ปี ณ วันเดินทางกลับ (Infant) ท่านละ 8,000 บาท

ราคาทัวร์ไม่รวมค่าทิปไกด์ และคนขับรถ ท่านละ 2,000 บาท/ท่าน/ทริป

โปรดทราบ!

ประเภทห้องพัก

ห้องพัก 3 ท่าน

กรณีต้องการพักห้องละ 3 ท่าน ทางโรงแรมจะบริการเสริมเตียงให้เท่านั้น โดยขึ้นอยู่กับเงื่อนไขของโรงแรมนั้นๆ (บางโรงแรมเป็นเตียงเดี่ยว หรือ ฟูก) และบางครั้งเมื่อเตียงเสริมเต็ม ทางบริษัทฯ ขอสงวนสิทธิ์ในการปรับห้องพัก สำหรับ 2 ท่าน 1 ห้อง และ 1 ท่าน 1 ห้อง โดยมิต้องแจ้งให้ท่านทราบล่วงหน้า

ห้องพัก 2 ท่าน ใช้เตียงใหญ่ 1 เตียง

กรณีต้องการพัก 2 ท่าน โดยใช้เตียงใหญ่ 1 เตียง มาตรฐานโรงแรมของญี่ปุ่นจะมีเตียงประเภทนี้ค่อนข้างน้อยหรือบางโรงแรมไม่มีบริการ ทางบริษัทฯจะดำเนินการตามความต้องการของท่านเป็นอันดับแรก ถ้าหากโรงแรมไม่มีให้บริการ ขอสงวนสิทธิ์ในการจัดห้อง 2 เตียง โดยมิต้องแจ้งให้ท่านทราบล่วงหน้า

ข้อควรระวังอื่นๆ

ราคาทัวร์นี้ สำหรับผู้เดินทางตามรายการทัวร์เท่านั้น หากผิดวัตถุประสงค์ของรายการทัวร์ เช่น แยกออกจากกรุ๊ปทัวร์เดินทางเอง จองโรงแรมแยกจากกรุ๊ป หรือนัดเจอกับบุคคลอื่นนอกกรุ๊ป ทางบริษัทฯจะไม่รับผิดชอบค่าใช้จ่ายที่เกิดขึ้นและไม่คืนเงินค่าทัวร์ทุกกรณี อีกทั้งประกันอุบัติเหตุจะไม่คุ้มครองการเดินทางของลูกค้าที่แยกออกจากคณะ

ทางบริษัทฯ ไม่มีนโยบายรับฝากกระเป๋าสัมภาระ หรือ สิ่งของต่างๆ ของลูกค้าทุกกรณี ไม่ว่าด้วยสาเหตุใดๆทั้งสิ้น เช่น แยกออกจากกรุ๊ปและฝากสัมภาระกลับโรงแรม เป็นต้น หากมีการรับฝากและทำให้สัมภาระสูญหายหรือชำรุด ทางบริษัทฯ ไกด์ และคนขับรถจะไม่รับผิดชอบทุกกรณี

DAY 1 **สนามบินดอนเมือง กรุงเทพฯ**

21.30 น. พร้อมกัน ณ สนามบินดอนเมือง กรุงเทพฯ ประเทศไทย โดยมีเจ้าหน้าที่ให้การต้อนรับพร้อมอำนวยความสะดวกในการเช็คอิน

DAY 2 **สนามบินคันไซ ประเทศญี่ปุ่น ◆ ป้ายกูลิโกะ ◆ ถนนโดทงโบริ ◆ ปราสาทโอซาก้า ◆ เมืองนาโกย่า**

01.40 น. ออกเดินทางสู่ **สนามบินคันไซ** ประเทศญี่ปุ่น โดยสายการบิน **แอร์เอเชียเอ็กซ์** เที่ยวบินที่ XJ612 (ไม่มีอาหารและเครื่องดื่มบริการบนเครื่อง)

09.15 น. เดินทางถึง **สนามบินคันไซ** ประเทศญี่ปุ่น (เวลาท้องถิ่น ณ ประเทศญี่ปุ่นเร็วกว่าประเทศไทย 2 ชั่วโมง) นำท่านผ่านด่านตรวจคนเข้าเมืองและรับสัมภาระผ่านจุดคัดกรองของศุลกากร เพื่อเดินทางสู่ย่านโดทงโบริ(ใช้เวลาเดินทางโดยประมาณ 1 ชั่วโมง) นำท่านถ่ายภาพคู่กับ**ป้ายกูลิโกะ** นักวิ่งเรืองแสงตัวสูงตระหง่านเหนือคลองโดทงโบริตั้งแต่ปี 1935 ได้กลายเป็นสัญลักษณ์ที่โดดเด่นที่สุดของญี่ปุ่น เป็นสัญลักษณ์ของความภาคภูมิใจในท้องถิ่น เสน่ห์อันเป็นเอกลักษณ์ และพลังอันยิ่งใหญ่ของโอซาก้า ป้ายกูลิโกะดั้งเดิมติดตั้งในปี 1935 โดยบริษัทเอซากิ กูลิโกะ ซึ่งเป็นแบรนด์ขนมที่โด่งดังจาก**ป๊อกกี้** นักวิ่งคนนี้ได้รับการออกแบบเพื่อสื่อถึงพลังงานและสุขภาพ ซึ่งเป็นคุณสมบัติสองประการที่บริษัทอ้างว่าพบได้ในขนมคาราเมลอันเป็นเอกลักษณ์ (ซึ่งอันที่จริงแล้วเดิมทีมีไกลโคเจนจากหอยนางรม จึงเป็นที่มาของชื่อ “กูลิโกะ”)



จากนั้นอิสระให้ท่านเดินเล่น**ถนนโดทงโบริ** ที่นี่คือสวรรค์ของนักชิมที่มีสตรีทฟู้ดและร้านอาหารระดับตำนาน เช่น ทาโกยากิ โอโคโนมิยากิ และราเม็ง โดยเชื่อมต่อกับ ถนนช้อปปิ้งชินไซบาชิ ที่มีร้านค้าและห้างสรรพสินค้ามากมาย



กลางวัน บริการอาหารกลางวัน ณ ร้านอาหาร

จากนั้นชมบริเวณภายนอก**ปราสาทโอซาก้า** (ใช้เวลาเดินทางโดยประมาณ 20 นาที) (ไม่รวมค่าเข้าชมภายใน) ตั้งตระหง่านอย่างสง่างาม การก่อสร้างปราสาทโอซาก้าเริ่มต้นขึ้นในปี ค.ศ. 1583 บนพื้นที่ของวัดโอซาก้า (อิชิยามะ) ฮงกันจิ หอคอยหลัก ซึ่งเป็นอาคารกลางภายในป้อมปราการชั้นในของปราสาท สร้างเสร็จในอีกสองปีต่อมา แต่ถูกทำลายด้วยเพลิงไหม้ในปี ค.ศ. 1615 ปราสาทได้รับการสร้างขึ้นใหม่ในสมัยโทกุงาวะ แต่ถูกทำลายด้วยฟ้าผ่าอีกครั้งในปี ค.ศ. 1665 นับแต่นั้นมา ปราสาทโอซาก้าก็ไม่มีหอคอยหลักอีกต่อไป หอคอยหลักในปัจจุบันสร้างขึ้นในปี ค.ศ. 1931 ด้วยเงินบริจาคจากประชาชน หอคอยหลักสร้างขึ้นใหม่หลังจากผ่านไป 266 ปี มีความสูง 55 เมตรจากพื้นดิน มีห้าชั้นและแปดชั้น การตกแต่งสีทองอร่ามทั่วทั้งอาคาร เช่น ชาจิโฮโกะ บนหลังคา และเสือหมอบใต้ราวบันได ล้วนเปล่งประกายระยิบระยับ (เป็นมรดกทางวัฒนธรรมที่จับต้องได้ซึ่งขึ้นทะเบียนเป็นสมบัติแห่งชาติ) ตัวอาคารได้รับการบูรณะครั้งใหญ่ตั้งแต่ปี ค.ศ. 1995 ถึง ค.ศ. 1997 จุดชมวิวบนชั้น 8 สามารถมองเห็นทัศนียภาพอันงดงามของโอซาก้าได้แบบพาโนรามา



จากนั้นนำท่านเดินทางไปยัง**เมืองนาโกย่า** เพื่อเข้าสู่ที่พัก (ใช้เวลาเดินทางโดยประมาณ 2 ชั่วโมง 30 นาที)

🍽 ค่ำ **อิสระอาหารค่ำตามอัธยาศัย**

ที่พัก TRAVELODGE NAGOYA SAKAE ระดับ 3 ดาว หรือเทียบเท่า

DAY 3 **จังหวัดกิฟุ ◆ หมู่บ้านชิราคาวาโกะ ◆ จังหวัดโทยามะ ◆ ชายฝั่งอะมะฮะระชิ ◆ สตาร์บัค สวนคันซุย ◆ ถนนช้อปปิ้งโชกาวา**

🍽 เช้า **บริการอาหารเช้า ณ ห้องอาหารของโรงแรม**

จากนั้นนำท่านเดินทางไปยัง**จังหวัดกิฟุ** เพื่อชม หมู่บ้านชิราคาวาโกะ (ใช้เวลาเดินทางโดยประมาณ 2 ชั่วโมง 15 นาที) หรือมีชื่อหลักว่า หมู่บ้านโอกิมาจิ เรียกได้ว่าเป็นแหล่งท่องเที่ยวสุดฮิตของชิราคาวาโกะ ที่แห่งนี้มีอายุเก่าแก่กว่า 250 ปี เป็นสถานที่ที่มีความสวยงามและล้ำค่าทางวัฒนธรรมจนได้รับการขึ้นทะเบียนมรดกโลกของยูเนสโกปี 1995 และเป็นแหล่งท่องเที่ยวแลนด์มาร์กของชิราคาวาโกะ โดยโครงสร้างของบ้านนั้น

ออกแบบมาเพื่อทนทานต่อหิมะที่รุนแรงในฤดูหนาว ทำให้เป็นจุดเด่นของหมู่บ้านท่ามกลางหุบเขานั่นเอง อิสระให้ท่านเดินเที่ยวชมตามอัธยาศัย



🍽 **กลางวัน บริการอาหารกลางวัน ณ ร้านอาหาร**

จากนั้นเดินทางเข้าสู่**จังหวัดโทยามะ** เพื่อนำท่านไปยัง**ชายฝั่งอะมะฮะระชิ** (ใช้เวลาเดินทางโดยประมาณ 1 ชั่วโมง) มีชื่อเสียงเรื่องหาดทรายสีขาวสะอาดและธรรมชาติอันสมบูรณ์ของป่าสนเขียว จากชายฝั่งแห่งนี้สามารถมองเห็นภาพเทือกเขาทาเตยามะ ที่มีความสูงเหนือระดับน้ำทะเลประมาณ 3,000 เมตร ทอดยาวเหนืออ่าวโทยามะ เป็นทัศนียภาพที่ยิ่งใหญ่สุดตระการตา และมีความงามที่เปลี่ยนไปตามฤดูกาล ส่วนในวันที่อากาศปลอดโปร่งจะได้เห็นรถไฟขบวนท้องถิ่นวิ่งเลียบชายทะเล โดยมีฉากหลังเป็นเทือกเขาทาเตยามะ ที่มีหิมะปกคลุมยอดเขา ตัดกับน้ำในท้องทะเลเป็นภาพที่สวยงามมาก





นำท่านเดินทางสู่ **สตาร์บัค สวนคันซุย** หรือ Starbucks Coffee - Toyama Kansui Park ตั้งอยู่ในเมืองโทยามะ เป็นสาขาที่โด่งดังและได้รับการขนานนามว่าสวยที่สุดในโลก ตั้งอยู่ริมน้ำในสวนสาธารณะฟุกังอุงกะคันซุย (ใช้เวลาเดินทางโดยประมาณ 45 นาที) เป็นสถานที่ที่สามารถชมวิวทิวทัศน์ได้ทุกฤดูกาล เช่น ดอกซากุระในฤดูใบไม้ผลิ ใบไม้เปลี่ยนสีในฤดูใบไม้ร่วง และหิมะในฤดูหนาว จากกระจกหน้าต่างบานใหญ่ที่หันหน้าไปทางลำน้ำ จะสามารถมองเห็นสัญลักษณ์ของสวนสาธารณะ “สะพานเท็นมอน” ได้อีกด้วย จากนั้นเดินทางสู่**ถนนช้อปปิ้งโซกาวา** (ใช้เวลาเดินทางโดยประมาณ 15 นาที) เป็นถนนช้อปปิ้งใจกลางเมือง ที่รวบรวมร้านค้า ร้านอาหารที่มีเอกลักษณ์เฉพาะตัว รวมไปถึงเสื้อผ้า รองเท้า ร้านขายยา ของท้องถิ่นของเมืองโทยามะ ให้ท่านเลือกซื้อตามอัธยาศัย

ค่ำ **อิสระอาหารค่ำตามอัธยาศัย**

หลังจากอิสระรับประทานอาหารค่ำเรียบร้อยแล้ว นำท่านเดินทางกลับสู่ที่พัก (ใช้เวลาเดินทางประมาณ 15 นาที)

ที่พัก HOTEL ROUTE INN TOYAMA EKIMAE ระดับ 3 ดาว หรือเทียบเท่า

DAY 4 **ฮาคุบะ อิวาตาเกะ เมาท์เท่น รีสอร์ท ◆ อิวาตาเกะ กอนโดลา ลิฟต์ โนอาห์ ◆ ฮาคุบะ เมาท์เท่น ฮาร์เบอร์ ◆ เดอะซิตี้ เบเกอรี่ ◆ อิวาตาเกะ ยู้ฮู สวิง ◆ กำแพงหิมะ สึกาอิเค เมาท์เท่น รีสอร์ท ◆ เมืองอะซุมิโนะ**

🍽 **เช้า** **บริการอาหารเช้า ณ ห้องอาหารของโรงแรม**

นำท่านเดินทางสู่ **ฮาคุบะ อิวาตาเกะ เมาท์เท่น รีสอร์ท** (ใช้เวลาเดินทางโดยประมาณ 2 ชั่วโมง) ตั้งอยู่บริเวณตอนเหนือของหมู่บ้านฮาคุบะ จังหวัดนากาโนะ เป็นรีสอร์ทขนาดใหญ่เปิดตามฤดูกาล 2 ฤดูกาล คือช่วงปลายเดือนเมษายน - กลางเดือนพฤศจิกายน เป็นฤดูสีเขียว หรือ Green Season เหมาะสำหรับคนชื่นชอบธรรมชาติอันเขียวชอุ่ม ส่วนฤดูหนาวหรือ Winter Season ช่วงปลายเดือนธันวาคม – ปลายเดือนมีนาคม * แล้วแต่สภาพอากาศ* เหมาะสำหรับคนชื่นชอบอากาศหนาว หิมะหนาฟู ซึ่งตลอดทั้ง 2 ฤดูกาลมีกิจกรรมแตกต่างกันไป เมื่อเดินทางถึงแล้ว นำท่านสู่**อิวาตาเกะ กอนโดลา ลิฟต์ โนอาห์** (รวมค่าขึ้นลิฟต์) เพื่อสู่ยอดเขาอิวาตาเกะ ใช้เวลา 10 นาทีสำหรับการโดยสารกอนโดลา โดยระหว่างขึ้นกอนโดลาจะได้ชมวิวมุมสูงของภูเขาสวยแบบเต็มๆตา 360 องศา จากนั้นอิสระให้ท่านเที่ยวชมไม่ว่าจะเป็น **ฮาคุบะ เมาท์เท่น ฮาร์เบอร์** โดยมีระเบียงกระจกที่มองเห็นวิวทิวทัศน์สุดอลังการของเทือกเขาแอลป์ตอนเหนือได้แบบพาโนรามา ด้วยระดับความสูง 2,200 เมตร และจะมีวิวที่แตกต่างกันไปตามฤดูกาล และในบริเวณเดียวกันยังเป็นพื้นที่ของร้าน **เดอะซิตี้ เบเกอรี่** โดยมีเมนูหลากหลายให้ท่านได้เลือกซื้อ ไม่ว่าจะเป็นขนมปังเบเกอรี่ กาแฟ เครื่องดื่มต่างๆ โดยมีเอกลักษณ์พิเศษจากการใช้วัตถุดิบจากฮาคุบะ หลังจากเพลิดเพลินวิวและอาหาร เครื่องดื่มจากร้านเบเกอรี่แล้ว บริเวณข้างๆยังสามารถ ใช้บริการชิงช้า **อิวาตาเกะ ยู้ฮู สวิง** เป็นชิงช้าลอยฟ้าขนาดใหญ่ ที่ด้านหน้าขณะนั่งแกว่งชิงช้าท่านจะได้ชมวิวเทือกเขาอีกด้วย (ไม่รวมค่าตั๋วชิงช้า)







หมายเหตุ : การเปิดให้บริการของกอนโดลา ขึ้นอยู่กับสภาพอากาศและดุลยพินิจของเจ้าหน้าที่ในสถานที่ หากกระเช้าปิดไม่สามารถใช้บริการได้ ทางบริษัทฯ ขอสงวนสิทธิ์ในการปรับโปรแกรมโดยมิต้องแจ้งให้ท่านทราบล่วงหน้า

กลางวัน บริการอาหารกลางวัน ณ ร้านอาหาร

จากนั้นนำท่านเดินทางสู่ **สึไกเกะเมาเท่นรีสอร์ท** หนึ่งในสกีรีสอร์ทที่ใหญ่ที่สุดในหุบเขาฮาคุบะ (ใช้เวลาเดินทางโดยประมาณ 10 นาที) นำท่านขึ้นสู่ยอดเขาด้วยกอนโดลา (รวมค่าตั๋วขึ้น-ลง) เพื่อชม**กำแพงหิมะ สึไกเกะเค เมาท์เท่น รีสอร์ท** โดยเป็นการแกะสลักจากหิมะที่สะสมในช่วงฤดูหนาว กำแพงนี้มีความสูงถึง 5 เมตร และตั้งอยู่บนภูเขาหิมะที่ความสูง 1,500 เมตร เป็นจุดชมวิวอันงดงามที่มีให้ชมในช่วงฤดูหนาวเท่านั้น




หมายเหตุ : การเปิดให้บริการของกอนโดลา ขึ้นอยู่กับสภาพอากาศและดุลยพินิจของเจ้าหน้าที่ในสถานที่ หากกระเช้าปิดไม่สามารถใช้บริการได้ ทางบริษัทฯ ขอสงวนสิทธิ์ในการปรับโปรแกรมโดยมิต้องแจ้งให้ท่านทราบล่วงหน้า

จากนั้นนำท่านเดินทางสู่**เมืองอะซุมิโนะ** (ใช้เวลาเดินทางโดยประมาณ 1 ชั่วโมง) เพื่อเข้าสู่ที่พัก เมืองอะซุมิโนะ เป็นเมืองชนบทเงียบสงบในจังหวัดนางาโนะ ประเทศญี่ปุ่น โดดเด่นด้วยทิวทัศน์เทือกเขาแอลป์ญี่ปุ่น แหล่งน้ำบริสุทธิ์จากหิมะละลาย และเป็นแหล่งผลิตวาซาบิที่ใหญ่ที่สุดในญี่ปุ่น

ค่ำ บริการอาหารค่ำ ณ ร้านอาหาร

ที่พัก TABINO HOTEL LIT ระดับ 3 ดาว หรือเทียบเท่า

DAY 5 จุดชมวิวทะเลสาบทานุกิ ◆ ศาลเจ้าฟูจิซัง ฮงกุ เซ็นเก็น◆ หมู่บ้านน้ำใสโอชิโนะฮัคไก

เช้า บริการอาหารเช้า ณ ห้องอาหารของโรงแรม

จากนั้นนำท่านเดินทางสู่**จุดชมวิวทะเลสาบทานุกิ** (ใช้เวลาเดินทางโดยประมาณ 2 ชั่วโมง 30 นาที) ทะเลสาบทานุกิ เป็นทะเลสาบใกล้กับภูเขาไฟฟูจิ เมืองฟูจิโนะมิยะ จังหวัดชิซูโอกะ ทะเลสาบแห่งนี้เป็นส่วนหนึ่งของอุทยานแห่งชาติฟูจิ ฮาโกเนะ อิซุ โดยเป็นจุดชมวิวภูเขาไฟฟูจิที่มีความสวยงามไม่แพ้ทะเลสาบทั้ง 5 ได้แก่ ทะเลสาบคะวะงุชิ, ทะเลสาบโมะโตะซุ, ทะเลสาบไซโกะ, ทะเลสาบโชจิ และทะเลสาบยะมะนะกะ ทะเลสาบทานูกิเป็นทะเลสาบที่ไม่ได้เกิดขึ้นเองตามธรรมชาติ แต่เดิมพื้นที่บริเวณนี้เป็นเพียงแอ่งน้ำ กระทั่งมีการขุดขยายขนาดเพื่อแก้ปัญหาเรื่องการขาดแคลนน้ำสำหรับการอุปโภคบริโภคและการทำการเกษตรในอดีต ภายหลังการเกิดแผ่นดินไหวครั้งใหญ่ จนกลายมาเป็นทะเลสาบทานุกิในปัจจุบัน ทัศนียภาพโดยรอบทะเลสาบทานุกินั้นมีความสวยงาม สงบ และยังคงความเป็นธรรมชาติอย่างดีเยี่ยม

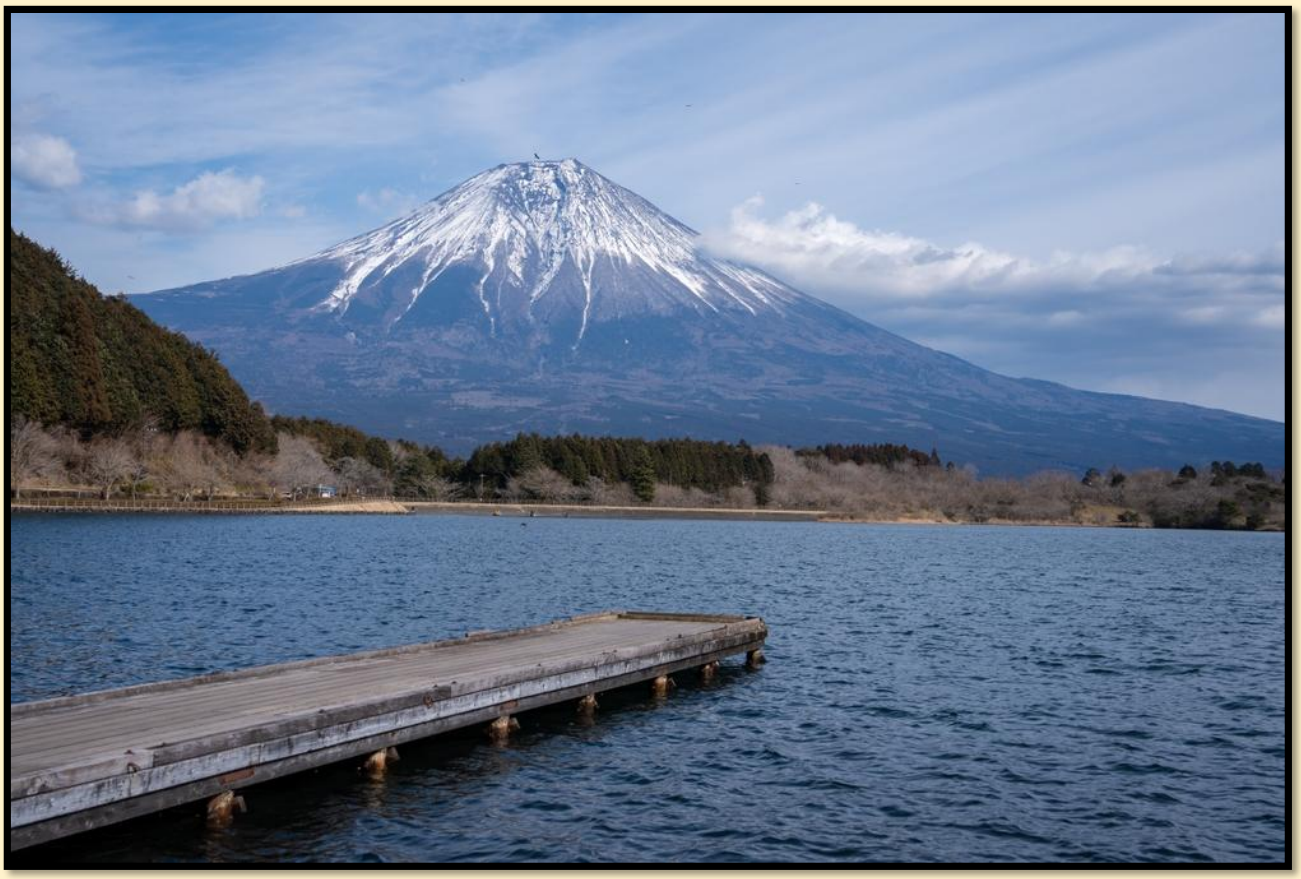



จากนั้นเดินทางสู่ **ศาลเจ้าฟูจิซัง ฮงกุ เซ็นเก็น** (ใช้เวลาเดินทางโดยประมาณ 30 นาที) ได้รับการขึ้นทะเบียนเป็นมรดกโลกทางวัฒนธรรม ได้รับความศรัทธาจากผู้คนจำนวนมากตั้งแต่สมัยโบราณ โดยมีความเชื่อว่า ภูเขาฟูจิเป็นภูเขาที่เทพเจ้าสถิตอยู่ ในสมัยจักรพรรดิโคเรเท็นโน ซึ่งเป็นจักรพรรดิองค์ที่ 7 ได้เกิดการปะทุครั้งใหญ่ของภูเขาฟูจิ ทำ



ให้ชาวบ้านในพื้นที่ต้องอพยพออกไป และพื้นที่นั้นก็ถูกทิ้งร้างเป็นเวลานาน จักรพรรดิชุยนินเท็นโน ซึ่งเป็นจักรพรรดิองค์ที่ 11 ได้ทรงกังวลเกี่ยวกับสถานการณ์นี้ จึงได้อัญเชิญเทพเจ้าเซ็นเก็นมายังพื้นที่ที่เรียกว่า ยามะอาชิโนะจิ เพื่อบูชาและสงบวิญญาณของภูเขาฟูจิ ซึ่งถือเป็นจุดเริ่มต้นของศาลเจ้าเซ็นเก็นไทฉะ อิสระให้ท่านเดินเที่ยวชมตามอัธยาศัย

🍽 **กลางวัน บริการอาหารกลางวัน ณ ร้านอาหาร**

หลังจากนั้นนำท่านเดินทางไปยัง **หมู่บ้านน้ำใสโอชิโนะฮัคไก** (ใช้เวลาเดินทางโดยประมาณ 1 ชั่วโมง) อยู่ในหมู่บ้านโอชิโนะ อำเภอมินามิสึรุ จังหวัดยามานาชิ และเป็นกลุ่มบ่อน้ำธรรมชาติที่มีแหล่งน้ำมาจากน้ำใต้ดินของภูเขาไฟฟูจิชื่อนี้ใช้เรียกรวมบ่อน้ำทั้ง 8 แห่ง ได้แก่ เดกุจิอิเกะ, โอคามะอิเกะ, โซโคนาชิอิเกะ, โจชิอิเกะ, วากุอิเกะ, นิโกริอิเกะ, คางามิอิเกะ และโชบุอิเกะ ซึ่งเกิดจากน้ำหิมะละลายของภูเขาไฟฟูจิที่ผ่านการกรองตามธรรมชาติเป็นเวลายาวนานก่อนผุดขึ้นมา อิสระให้ท่านเดินเที่ยวชมตามอัธยาศัยพร้อมซื้อขนม อาหาร ของฝากที่เป็นผลิตภัณฑ์ท้องถิ่นจากชาวบ้าน จากนั้นนำท่านเดินทางกลับสู่ที่พัก



🍽 **ค่ำ** บริการอาหารค่ำ ณ ห้องอาหารโรงแรม ***เมนูบุฟเฟ่ต์ขาปูยักษ์***

🏨 **ที่พัก** FUJISAN GARDEN HOTEL ระดับ 3 ดาว หรือเทียบเท่า

หลังจากรับประทานอาหารค่ำเรียบร้อยแล้ว อิสระให้ท่านพักผ่อนตามอัธยาศัยด้วยการแช่ออนเซนเพื่อผ่อนคลายกล้ามเนื้อจากการเดินทางมาตลอดทั้งวัน

DAY 6 กิจกรรมชงชา ◆ ร้านค้าปลอดภาษี ◆ ย่านช้อปปิ้งชินจูกุ ◆ แมว 3 มิติ ◆ ก็อตซิลล่าเฮด ◆ วัดอาซากุสะ ◆ ถนนนาคามิเสะ ◆ สนามบินนานาชาตินาริตะ

เช้า **บริการอาหารเช้า ณ ห้องอาหารของโรงแรม**



จากนั้นนำท่านร่วม**กิจกรรมชงชา** (ใช้เวลาเดินทางโดยประมาณ 30 นาที) ซึ่งเป็นศิลปะการต้อนรับและการทำสมาธิ โดยจะมีขั้นตอนตั้งแต่การเตรียมอุปกรณ์ วิธีการตัก ชงชา และตีชา โดยจะมีเซนเซคอยแนะนำวิธีทำอย่างละเอียดทุกขั้นตอน จากนั้นอิสระให้ท่านเลือกซื้อสินค้าคุณภาพจากประเทศญี่ปุ่น ณ ศูนย์รวม**ร้านค้าปลอดภาษี** ซึ่งรวบรวมสินค้ายอดนิยมหลากหลายประเภทไว้ในที่เดียว ไม่ว่าจะเป็นผลิตภัณฑ์เพื่อสุขภาพ วิตามินบำรุงร่างกาย เครื่องสำอางแบรนด์ญี่ปุ่น สินค้าอิเล็กทรอนิกส์ สินค้าไลฟ์สไตล์ และเทคโนโลยีจากญี่ปุ่น รวมถึงของฝากขึ้นชื่อจากแดนอาทิตย์อุทัย ให้ทุกท่านได้เลือกซื้อของฝากและสินค้าถูกใจในราคาปลอดภาษี พร้อมอิสระในการเลือกชมสินค้าตามอัธยาศัย

กลางวัน **อิสระอาหารกลางวันตามอัธยาศัย**



จากนั้นนำท่านเดินทางเข้าสู่โตเกียวเพื่อเดินทางไปยัง**ย่านช้อปปิ้งชินจูกุ** (ใช้เวลาเดินทางโดยประมาณ 1 ชั่วโมง 30 นาที) เป็นย่านช้อปปิ้งอันดับต้นๆ ของโตเกียว มีห้างสรรพสินค้าขนาดใหญ่ตั้งเรียงรายอยู่ และยังมีศูนย์การค้าใต้ดินในสถานีรถไฟอีกด้วย สินค้ามีทั้งแฟชั่น แบรนด์เนม สตรีท ของตกแต่งภายในบ้าน อุปกรณ์กีฬา กล้อง และร้านอาหารต่างๆอีกมากมาย ให้ท่านเลือกช้อป เลือกกินได้อย่างอิสระตามอัธยาศัย และอย่าลืมแวะถ่ายรูปจุดเช็คอิน **แมว 3 มิติ** หรือแมวสามสี สร้างขึ้นโดย Cross Shinjuku Vision หน้าจอโค้งของป้าย ทำให้มองเห็นเป็นสามมิติ ที่มีความสมจริงเหมือนแมว 3 สีตัวจริงหลุดออกมาเดินเล่น โดยจะโผล่มาทักทาย และเปลี่ยนอิริยาบถตลอดทั้งวัน หรือจะเป็นอีกหนึ่งจุดเช็คอินตรง **ก็อตซิลล่าเฮด** ที่อยู่ตรงตึกโรงแรม Gracery Shinjuku สามารถเก็บภาพได้จากระยะไกล เมื่อไรที่เดินผ่านจะเรียกร้องความสนใจให้ทุกคนหันมาถ่ายรูปได้ตลอดเวลา





จากนั้นเดินทางสู่**วัดเซ็นโซจิ** (ใช้เวลาเดินทางโดยประมาณ 30 นาที) หรือที่เรียกกันติดปากว่า **วัดอาซากุสะ** เพื่อไหว้ขอพรเจ้าแม่กวนอิมหรือพระโพธิสัตว์คันนง โดยมีสัญลักษณ์โดดเด่นเป็นโคมสีแดงขนาดใหญ่ ที่เขียนตัวอักษรไว้ว่า KAMINARI – MON ซึ่งแปลว่าประตูสายฟ้า โดยวัดแห่งนี้เป็นวัดเก่าแก่ที่เกิดขึ้นในปี ค.ศ. 645 ภายในวัดยังประกอบไปด้วยเจดีย์ 5 ชั้น ที่มีความสูงถึง 64 เมตร ตั้งตระหง่านอย่างสวยงาม





จากนั้นอิสระให้ท่านเดินเที่ยวชม**ถนนนาคามิเสะ** ซึ่งมีร้านค้ามากกว่า 90 ร้านวางขายเรียงรายกันตลอดทาง ไม่ว่าจะเป็นเครื่องรางนำโชค ชุดกิโมโน ของฝากประจำฤดูกาล หรือ ตุ๊กตาสุดฮิต ม่อนชิชิ นอกจากนี้ อย่าลืมแวะชิมขนมนิงเงียวยากิ สอดไส้ต่างๆ ซาลาเปาทอด เมล่อนปัง และ ยังมีคาเฟ่ขนมหวาน ชาเขียว ให้เลือกอย่างเพลิดเพลินอีกมากมาย

ค่ำ อิสระอาหารค่ำตามอัธยาศัย

หลังจากเที่ยวชมอิสระเรียบร้อยแล้ว นำท่านเดินทางสู่สนามบินนานาชาตินาริตะ เพื่อเดินทางกลับกรุงเทพฯ (ใช้เวลาเดินทางโดยประมาณ 70 นาที)

19.45 น. ออกเดินทางกลับประเทศไทยโดยสายการบิน**แอร์เอเชียเอ็กซ์** เที่ยวบินที่ XJ607 (ไม่มีอาหารและเครื่องดื่มบริการบนเครื่อง)

DAY 7 **สนามบินดอนเมือง กรุงเทพฯ**

01.10 น. เดินทางถึงสนามบินดอนเมือง ประเทศไทย โดยสวัสดิภาพ

อัตราค่าบริการนี้รวม

- ค่าตั๋วเครื่องบินไป-กลับพร้อมคณะ
- ค่าน้ำหนักกระเป๋าสัมภาระ เป็นไปตามสายการบินกำหนด
- ค่าอาหารตามมื้อที่ระบุในรายการ
- ค่าที่พักตามที่ระบุในรายการ พักห้องละ 2-3 ท่าน
- ค่าประกันอุบัติเหตุระหว่างเดินทาง วงเงินท่านละ 1,000,000 บาท เงื่อนไขตามกรมธรรม์
- ค่าน้ำดื่มวันละ 1 ขวดต่อท่าน
- ค่าภาษีสนามบินทุกแห่งที่มี
- ค่าจ้างมัคคุเทศก์คอยบริการตลอดการเดินทาง
- ค่ารถรับ-ส่ง และนำเที่ยวตามรายการ
- ค่าเข้าชมสถานที่ต่างๆ ตามรายการ
- ค่าบริการซึ่งได้รวมภาษีมูลค่าเพิ่ม 7% แล้ว ถ้าบริษัทสามารถ หัก ภาษี ณ ที่จ่าย 3% (ยอดก่อนภาษีมูลค่าเพิ่ม)

อัตราค่าบริการนี้ไม่รวม

- ค่าใช้จ่ายส่วนตัวนอกเหนือจากรายการที่ระบุ เช่น ค่าทำหนังสือเดินทาง ค่าโทรศัพท์, ค่าโทรศัพท์ทางไกล, ค่าอินเตอร์เน็ต, ค่าซักรีด, มินิบาร์ในห้อง (กรุณาสอบถามจากหัวหน้าทัวร์ก่อนการใช้บริการ)
- ค่าดำเนินการอื่นๆ สำหรับผู้ที่ไม่ได้ถือหนังสือเดินทางสัญชาติไทย ค่าดำเนินการแจ้งเข้า-ออกประเทศ
- ค่าอาหารพิเศษที่นอกเหนือจากที่รายการทัวร์กำหนด และ รวมถึงการรีเควสอาหารพิเศษต่างๆ เช่น อาหารเจ มังสวิรัติ อาหารทะเล เป็นต้น
- ค่าธรรมเนียมสัมภาระที่มีน้ำหนักเกินกว่าที่สายการบินนั้นๆกำหนด หรือสัมภาระที่ใหญ่เกินขนาดมาตราฐาน
- ค่าภาษีน้ำมันกรณีที่ทางสายการบินเรียกเก็บเพิ่มเติมภายหลังจากที่ทางบริษัทได้ทำการออกตั๋วเครื่องบินไปแล้ว
- ค่าบริการอื่นๆ เพิ่มของสายการบิน เช่น ที่นั่ง อาหาร วีลแชร์ และ บริการเสริมอื่น (ถ้ามี)
- ค่าทิปคนขับรถ และหัวหน้าทัวร์

** รวมภาษีสนามบินทุกแห่ง และภาษีน้ำมัน ณ วันที่ 01 ก.ค. 68 **
(บริษัทฯ ขอสงวนสิทธิ์ในการเก็บส่วนต่างเพิ่มกรณีที่มีการเรียกเก็บจากสายการบิน)

เงื่อนไขการยกเลิกการเดินทาง

1. กรณีที่นักท่องเที่ยวต้องการ **ขอยกเลิกการเดินทาง เลื่อน หรือ เปลี่ยนแปลงการเดินทาง**
นักท่องเที่ยว (ผู้มีรายชื่อในเอกสารการจอง) จะต้องอีเมล เพื่อลงนามในเอกสารแจ้งยืนยันยกเลิกการจองกับทางบริษัทเป็นลายลักษณ์อักษรเท่านั้น **ทางบริษัทไม่รับยกเลิกการจองผ่านทางโทรศัพท์ ไม่ว่ากรณีใดๆ ทั้งสิ้น**

2. กรณีนักท่องเที่ยวต้องการ **ขอรับเงินค่าบริการคืน** กรุณาส่งเอกสารทางอีเมล เอกสารที่ใช้ประกอบการ ขอรับเงินคืนรายละเอียดดังนี้

- หน้าสมุดบัญชีธนาคารที่ต้องการให้นำเงินเข้า
- ใบเรียกเก็บเงิน หรือ หลักฐานการชำระเงินค่าบริการต่างๆ ทั้งหมด
- พาสปอร์ตหน้าแรกของผู้เดินทาง

** กรณีมอบอำนาจจะต้องมีหนังสือมอบอำนาจ และ สำเนาบัตรประชาชนของผู้รับมอบอำนาจ **

เงื่อนไขการคืนเงินค่าบริการดังนี้

แจ้งยกเลิกก่อนเดินทาง ตั้งแต่ 30 วันขึ้นไป

คืนค่าใช้จ่ายทั้งหมด หรือ **หักค่าใช้จ่ายจริงที่เกิดขึ้น**
(กรณีวันเดินทางตรงกับช่วงวันหยุดนักขัตฤกษ์ ไม่ว่าวันใดวันหนึ่ง ทางบริษัทของสงวนสิทธิ์ในการยกเลิกการเดินทางไม่น้อยกว่า 55 วัน)

แจ้งยกเลิกก่อนเดินทาง 15-29 วัน

เก็บค่าใช้จ่ายท่านละ 50% ของค่าทัวร์ หรือ **หักค่าใช้จ่ายจริงที่เกิดขึ้น**
(กรณีที่มีค่าใช้จ่ายตามจริงมากกว่ากำหนด ทางบริษัทขอสงวนสิทธิ์ในการเรียกเก็บค่าใช้จ่ายเพิ่ม)

แจ้งยกเลิกก่อนเดินทาง 0-14 วัน

เก็บค่าใช้จ่ายท่านละ 100% ของค่าทัวร์

ข้อมูลสำคัญเกี่ยวกับโรงแรมที่พักที่ท่านควรทราบ

1. เนื่องจากการวางแผนผังห้องพักของแต่ละโรงแรมแตกต่างกัน เช่น ห้องพักแบบห้องเดี่ยว (Single) ห้องพักแบบห้องคู่ 2 ท่าน (Twin/Double) และ ห้องพักแบบ 3 ท่าน / 3 เตียง (Triple Room) จึงอาจทำให้ห้องพักแต่ละประเภท อาจจะไม่ติดกัน หรือ อยู่คนละชั้นกัน และบางโรงแรมอาจจะไม่มีห้องพักแบบ 3 ท่าน ซึ่งถ้าต้องการเข้าพัก 3 ท่าน อาจจะต้องเป็น 1 เตียงใหญ่ กับ 1 เตียงพับเสริม หรือ อาจมีความจำเป็นต้องแยกห้องพัก เป็นห้องคู่ 1 ห้อง (Twin/Double) และ ห้องเดียว 1 ห้อง (Single) ไม่ว่ากรณีใดๆ ทางบริษัทขอสงวนสิทธิ์ในการเรียกเก็บค่าบริการเพิ่มตามจริงที่เกิดขึ้นจากนักท่องเที่ยว

2. กรณีที่มีงานจัดประชุมนานาชาติ (Trade Fair) เป็นผลให้ค่าโรงแรมสูงขึ้นมาก และ ห้องพักในเมืองเต็ม บริษัทฯ ขอสงวนสิทธิ์ในการปรับเปลี่ยน หรือย้ายเมืองเพื่อให้เกิดความเหมาะสม

3. โดยส่วนใหญ่ตามธรรมเนียม ของห้องพักจะเป็นห้องพักที่ห้ามสูบหรี่ (Non Smoking Room) โดยทางโรงแรมอาจมีการติดตั้งอุปกรณ์ดักจับควันไว้ในห้อง กรณีที่มีการลักลอบสูบบุหรี่ในห้องพัก และถูกตรวจสอบได้ ผู้เข้าพักจำเป็นต้องชำระค่าปรับกับทางโรงแรมโดยตรง โดยค่าปรับขึ้นอยู่กับเงื่อนไขของแต่ละโรงแรม

4. กรณีห้องพักแบบเรียวกัง ของญี่ปุ่นจะเป็นห้องสไตล์ดั้งเดิม โดยใช้ที่นอนแบบ ฟุตง (Futon) ซึ่งเป็นการปูที่นอนบนพื้นเสื่อทาทามิ แทนเตียงแบบตะวันตก ทั้งนี้ ห้องพักบางแห่งอาจไม่มีเตียง และจะจัดเตรียมฟุตงให้ปูในช่วงเย็นเพื่อความสะดวกสบายในการพักผ่อน หากท่านมีความประสงค์ต้องการห้องพักแบบเตียง กรุณาแจ้งล่วงหน้า ทางเราจะพยายามตรวจสอบและจัดให้ตามความเหมาะสม

โปรดทำความเข้าใจในรายละเอียดของห้องพัก
ห้องพักต่างประเภทอาจจะไม่ได้อยู่ในชั้นเดียวกัน

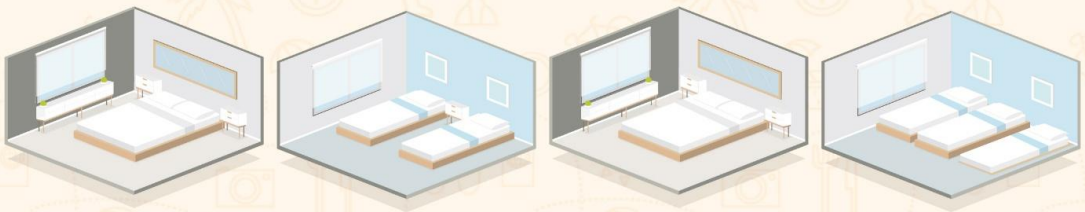

Single room	Twin room	Double room	Triple room
ห้องพัก สำหรับ **1** ท่าน มีค่าใช้จ่ายเพิ่มจากค่าทัวร์	ห้องพัก สำหรับ **2** ท่าน	ห้องพัก สำหรับ **2** ท่าน ห้องพักมีจำนวนน้อย และอาจมีขนาดห้องเล็กกว่าห้องTwin	ห้องพัก สำหรับ **3** ท่าน **หมายเหตุ**

ในกรณีที่ท่านจองห้องพักแบบ TRIPLE (2 เตียง + 1 ที่นอนเสริม) แล้วทางโรงแรมไม่สามารถจัดหาห้องพักแบบ TRIPLE ได้ ทางบริษัทขอสงวนสิทธิ์ในการจัดห้องพักแบบ แยก 2 ห้อง คือ (1 Twin/Double + 1 Single) แทน

ข้อมูลสำคัญเกี่ยวกับสายการบินที่ท่านควรทราบ

1. เกี่ยวกับที่นั่งบนเครื่องบิน เนื่องจากบัตรโดยสาร เป็นแบบหมู่คณะ (ราคาพิเศษ) สายการบินจึงขอสงวนสิทธิ์ในการเลือกที่นั่งบนเครื่องบินทุกกรณี แต่ทางบริษัทจะพยายามให้มากที่สุด ให้ลูกค้าผู้เดินทางที่มาด้วยกันได้นั่งด้วยกัน หรือใกล้กันให้มากที่สุดเท่าที่จะสามารถทำได้

2. กรณีที่ท่านเป็นมุสลิม หรือ นับถือศาสนาอิสลาม หรือ แพ้อาหารบางประเภท โปรดระบุมาให้ชัดเจนในขั้นตอนการจอง กรณีที่แจ้งล่วงหน้าก่อนเดินทางกะทันหัน อาจมีค่าใช้จ่ายเพิ่ม เพื่อชำระกับเมนูใหม่ที่ต้องการ เพราะเมนูเดิมของคณะ ไม่สามารถยกเลิกได้

3. บางสายการบินอาจมีเงื่อนไขเกี่ยวกับการให้บริการอาหารบนเครื่องแตกต่างกัน ขอให้ท่านทำความเข้าใจถึงวัฒนธรรมประจำชาติ ของแต่ละสายการบินที่กำลังให้บริการท่านอยู่

4. สายการบินอาจมีการงดเสิร์ฟอาหาร และเครื่องดื่ม หรือเปลี่ยนแปลงรูปแบบอาหาร ขึ้นอยู่กับสายการบินเป็นผู้กำหนด

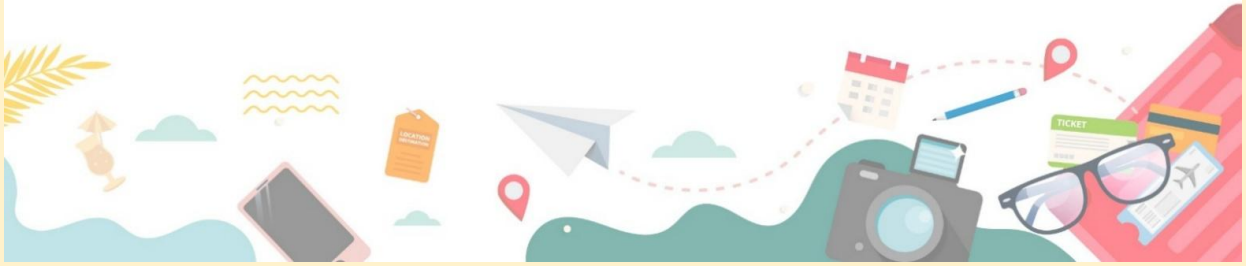

เงื่อนไข และข้อควรทราบอื่นๆ ทั่วไป ที่ท่านควรทราบ

1. ทัวร์นี้สำหรับผู้มีวัตถุประสงค์เพื่อการท่องเที่ยวเท่านั้น
2. ทัวร์นี้ขอสงวนสิทธิ์สำหรับผู้เดินทางที่ถือหนังสือเดินทางธรรมดา (หน้าปกสีน้ำตาล / เลือดหมู) เท่านั้น กรณีที่ท่านถือหนังสือเดินทางราชการ (หน้าปกสีน้ำเงินเข้ม) หนังสือเดิมทางทูต (หน้าปกสีแดงสด) และต้องการเดินทางไปพร้อมคณะทัวร์ อันมีวัตถุประสงค์เพื่อการท่องเที่ยว โดยไม่มีจดหมายเชิญ หรือ เอกสารใดเชื่อมโยง เกี่ยวกับการขออนุญาตการใช้หนังสือเดินทางพิเศษอื่นๆ หากไม่ผ่านการอนุมัติของเคาน์เตอร์เช็คอิน ด่านตรวจคนเข้าเมือง ทั้งฝั่งประเทศไทย (ต้นทาง) ขาออก และ ต่างประเทศ (ปลายทาง) ขาเข้า ไม่ว่ากรณีใดก็ตาม ทางบริษัทขอสงวนสิทธิ์ไม่รับผิดชอบความผิดพลาดที่จะเกิดขึ้นในส่วนนี้ ไม่ว่าส่วนใดส่วนหนึ่ง
3. ทัวร์นี้เป็นทัวร์แบบเหมาจ่ายล่วงหน้าเรียบร้อยแล้วทั้งหมด หากท่านไม่ได้ร่วมเดินทางหรือใช้บริการตามที่ระบุไว้ในรายการ ไม่ว่าบางส่วนหรือทั้งหมด หรือถูกปฏิเสธการเข้า-ออกเมือง หรือด้วยเหตุผลใดๆ ก็ตามทางบริษัทขอสงวนสิทธิ์ไม่คืนเงินค่าบริการ ไม่ว่าบางส่วนหรือทั้งหมดให้แก่ท่านไม่ว่ากรณีใดๆ ก็ตาม
4. ทางบริษัทขอสงวนสิทธิ์ไม่รับผิดชอบค่าเสียหายจากความผิดพลาดในการสะกดชื่อ นามสกุล คำนำหน้าชื่อ เลขที่หนังสือเดินทาง เลขที่วีซ่า และอื่นๆ เพื่อใช้ในการจองตั๋วเครื่องบิน ในกรณีที่นักท่องเที่ยว หรือเอเย่นต์ไม่ได้ส่งหน้าหนังสือเดินทาง และ หน้าวีซ่ามาให้กับทางบริษัทพร้อมการชำระเงินมัดจำหรือส่วนที่เหลือทั้งหมด
5. ทางบริษัทขอสงวนสิทธิ์ในการเปลี่ยนแปลงรายการการเดินทางตามความเหมาะสม เพื่อให้สอดคล้องกับสถานการณ์ ภูมิอากาศ และเวลา ณ วันที่เดินทางจริงของประเทศที่เดินทาง ทั้งนี้ ทางบริษัทจะคำนึงถึงความปลอดภัย และ ประโยชน์ของลูกค้าเป็นสำคัญ
6. ทางบริษัทขอสงวนสิทธิ์ไม่รับผิดชอบต่อความเสียหายหรือค่าใช้จ่ายใดๆ ที่เพิ่มขึ้นของนักท่องเที่ยวที่ไม่ได้เกิดจากความผิดของทางบริษัท เช่น ภัยธรรมชาติ การจลาจล การนัดหยุดงาน การปฏิวัติ อุบัติเหตุ ความเจ็บป่วย ความสูญหายหรือเสียหายของสัมภาระ ความล่าช้า เปลี่ยนแปลง หรือการบริการของสายการบินเหตุสุดวิสัยอื่น เป็นต้น
7. อัตราค่าบริการนี้คำนวณจากอัตราแลกเปลี่ยนเงินตราต่างประเทศ ณ วันที่ทางบริษัทเสนอราคา ดังนั้น ทางบริษัทขอสงวนสิทธิ์ในการปรับราคาค่าบริการเพิ่มขึ้น ในกรณีที่มีการเปลี่ยนแปลงอัตราแลกเปลี่ยนเงินตราต่างประเทศ ค่าตั๋วเครื่องบิน ค่าภาษีน้ำมัน ค่าภาษีสนามบิน ค่าประกันภัยสายการบิน การเปลี่ยนแปลงเที่ยวบิน ฯลฯ ที่ทำให้ต้นทุนสูงขึ้น
8. มัคคุเทศก์ พนักงาน หรือตัวแทนของทางบริษัท ไม่มีอำนาจในการให้คำสัญญาใดๆ แทนบริษัทเว้นแต่มีเอกสารลงนามโดยผู้มีอำนาจของบริษัทกำกับเท่านั้น
9. นักท่องเที่ยวต้องมีความพร้อมในการเดินทางทุกประการ หากเกิดเหตุสุดวิสัยใดๆ ระหว่างรอการเดินทาง อันไม่ใช่เหตุที่เกี่ยวของกับทางบริษัท อาทิ วีซ่าไม่ผ่าน เกิดอุบัติภัยที่ไม่สามารถควบคุมได้ นอกเหนือการควบคุมและคาดหมาย ทางบริษัทจะรับผิดชอบคืนค่าทัวร์เฉพาะส่วนที่บริษัทยังไม่ได้ชำระแก่ทางคู่ค้าของทางบริษัท หรือจะต้องชำระตามข้อตกลงแก่คู่ค้าตามหลักปฏิบัติเท่านั้น
10. คณะทัวร์นี้ เป็นการชำระค่าใช้จ่ายทั้งหมดแบบผูกขาดกับตัวแทนบริษัทที่ได้รับการรับรองอย่างถูกต้อง ณ ประเทศปลายทาง ซึ่งบางส่วนของโปรแกรมอาจจำเป็นต้องท่องเที่ยวอันเป็นไปตามนโยบายของประเทศปลายทางนั้นๆ กรณีที่ท่านไม่ต้องการใช้บริการส่วนใดส่วนหนึ่ง ไม่ว่ากรณีใดก็ตาม จะไม่สามารถคืนค่าใช้จ่ายให้ได้ และ อาจมีค่าใช้จ่ายเพิ่มเติมขึ้น ตามมาเป็นบางกรณี ทางบริษัทขอสงวนสิทธิ์ในการเรียกเก็บค่าใช้จ่ายที่เกิดขึ้นจริงทั้งหมดกับผู้เดินทาง กรณีที่เกิดเหตุการณ์ขึ้น ไม่ว่ากรณีใดก็ตาม
11. กรณีลูกค้าที่จองเฉพาะทัวร์ไม่รวมบัตรโดยสารโดยเครื่องบิน (จอยด์แลนด์ทัวร์ ซื้อตั๋วเครื่องบินแยกเอง) ในวันเริ่มทัวร์ (วันที่หนึ่ง) ท่านจำเป็นจะต้องมารอคณะเท่านั้น ทางบริษัทไม่สามารถให้คณะ รอท่านได้ ไม่ว่ากรณีใดก็ตาม กรณีที่ไฟล์ทของท่านถึงช้ากว่าคณะ และ ยืนยันเดินทาง ท่านจำเป็นจะต้องเดินทางตามคณะไปยังเมือง หรือ สถานที่ท่องเที่ยวที่คณะอยู่ในเวลานั้นๆ กรณีนี้ จะมีค่าใช้จ่ายเพิ่ม ท่านจำเป็นจะต้องชำระค่าใช้จ่ายที่ใช้ในการเดินทางด้วยตนเองทั้งหมดเท่านั้น ไม่ว่า กรณีใดก็ตาม และ ทางบริษัทขอสงวนสิทธิ์ไม่สามารถชดเชย หรือ ทดแทน หากท่านไม่ได้ท่องเที่ยวเมือง หรือสถานที่ท่องเที่ยวใดๆ สถานที่หนึ่ง ทุกกรณี เนื่องจากเป็นการชำระแบบเหมาจ่ายกับตัวแทนแล้วทั้งหมด

เงื่อนไขการจองและการชำระเงิน

1. **มัดจำท่านละ 20,000 บาท** ภายหลังจากที่ได้ทำการจองภายใน 3 วัน กรณีลูกค้าทำการจองน้อยกว่าเดินทาง 25 วัน ทางบริษัทขอสงวนสิทธิ์ในการเก็บค่าทัวร์เต็มจำนวนทันทีในวันจองนั้นๆ
2. ยอดที่เหลือ ชำระก่อนวันเดินทาง 30 วัน (นับรวมวันเสาร์ และ วันอาทิตย์) หากชำระเงินไม่ครบตามที่กำหนด บริษัทฯถือว่าท่านยกเลิกการเดินทางโดยอัตโนมัติ โดยไม่มีเงื่อนไข
3. หากชำระเงินในแต่ละส่วนเป็นที่เรียบร้อยแล้ว โปรดส่งหลักฐานการชำระเงิน ผ่านการจองที่นั่งออนไลน์ของทางบริษัทฯ
4. เมื่อท่านชำระเงินค่าทัวร์ไม่ว่าจะทั้งหมด หรือ บางส่วน ทางบริษัทฯถือว่าท่านได้ยอมรับเงื่อนไขและข้อตกลงต่างๆตามที่ระบุไว้ทั้งหมดนี้แล้ว

เนื่องจากเหตุการณ์ความไม่สงบทางการเมือง สายการบิน สภาพอากาศ ภัยธรรมชาติ วาตภัย อัคคีภัย การระบาด ของโรคติดต่อในประเทศ หรือ นอกประเทศ หรือเมืองที่ท่านเดินทางไป และ สารการบิน หรือ ในส่วนของการบริการต่างประเทศที่ท่านเดินทางท่องเที่ยวยังให้บริการอยู่เป็นปกติ **ท่านสามารถใช้สิทธิ์การยกเลิกได้ตามเงื่อนไข ข้อที่ 4 เท่านั้น**

รายการอาจมีการเปลี่ยนแปลงตามความเหมาะสม โดยยึดถือประโยชน์ของผู้เดินทางเป็นหลัก เนื่องจากการยกเลิกเที่ยวบิน ความล่าช้าของสายการบิน โรงแรม ที่พัก การจราจร เหตุการณ์ทางการเมือง การนัดชุมนุมหยุดงาน การก่อจลาจล อุบัติเหตุ สภาพอากาศ พายุ หิมะตกหนัก กับธรรมชาติ วาตภัย อัคคีภัย โรคระบาดในประเทศ หรือ นอกประเทศ หรือเมืองที่ท่านเดินทางไป หรือไม่ว่าด้วยสาเหตุใดๆก็ตาม (ซึ่งเป็นเหตุที่นอกเหนือการควบคุมของทางบริษัทฯ) โดยทางบริษัทฯ จะปรับโปรแกรมเดินทางตามสภาพแวดล้อม โดยคำนึงถึงความปลอดภัยของลูกค้าเป็นสำคัญ หากในวันเดินทาง สถานที่ท่องเที่ยวใดตามรายการที่ระบุ ไม่สามารถเข้าชมได้ไม่ว่าด้วยสาเหตุใดๆก็ตาม ทางบริษัทฯ จะหาสถานที่ท่องเที่ยวใหม่ทดแทนหรือคืนค่าใช้จ่ายส่วนนั้นๆให้ท่านทดแทน

