CENTER TOUR
TRAVEL GROUP

บริษัท เซ็นเตอร์ทัวร์ ทราเวลกรุ๊ป จำกัด เลขที่ ททท.11/12300
82/1 หมู่บ้านพฤกษาวิลเลจ 28/1 หมู่ 5 ต.เสารธงหิน อ.บางใหญ่ จ.นนทบุรี 11140
Tel : 02-157 9191-2 Fax : 02-157 9192 www.centertour.co.th
LINE : @centertour1



ทัวร์ไม่ลง ร้านรัฐบาล

CENTER TOUR TRAVEL GROUP
บริษัท เซ็นเตอร์ทัวร์ ทราเวลกรุ๊ป จำกัด เลขที่ ทนท.11/12300
82/1 หมู่บ้านพฤกษาวิลเลจ 28/1 หมู่ 5 ต.เสารธงหิน อ.บางใหญ่ จ.นนทบุรี 11140
Tel : 02-157 9191-2 Fax : 02-157 9192 www.centertour.co.th
LINE : @centertour1





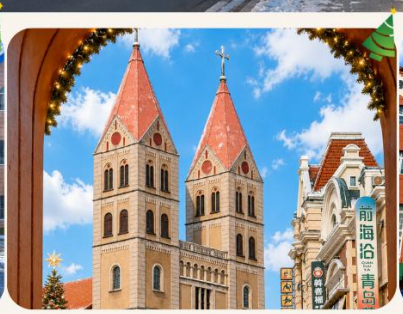

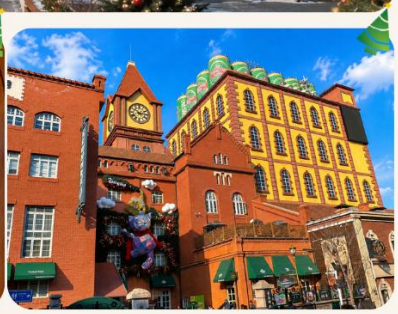

เดินทาง ธันวาคม 2569 | น้ำหนักกระเป๋า 23 KG | อาหาร 12 มื้อ | น้ำดื่มวันละ 1 ขวด

BKK		TAO	TAO		BKK
เที่ยวบิน	เวลาออก	เวลาถึง	เที่ยวบิน	เวลาออก	เวลาถึง
SC 4080	02 : 25	08 : 05	SC 4079	21 : 00	01 : 25

โปรแกรมเดินทาง

วันที่	โปรแกรมทัวร์	อาหาร เช้า	อาหาร เที่ยง	อาหาร เย็น	โรงแรม ★★★★
1	สนามบินสุวรรณภูมิ กรุงเทพฯ			✈	
2	สนามบินชิงเต่าเจียวตง - เมืองเยียนไถ – ท่าเรือประมงไห่ชาง - วาฟเดียวดาย - สะพานกระจกจัตุรัสโฮ่วซา - ถนนคนเดินเฉาหยาง - แพนด้าปั้นตึก	✓	✓		Holiday Inn Express YANTAI YEDA by IHG หรือเทียบเท่า
3	เมืองเวยไห่ - ประตูแห่งความสุข - กรอบรูปแห่งความสุข - Blue Ways Beach - Weihai Cape Art Museum Café - ถนนคบเพลิงสายที่ 8	✓	✓	✓	Mehood Lestie Hotel หรือเทียบเท่า
4	เมืองชิงเต่า - หมู่บ้านซาจื่อโข่ว - ถนนอนิเมะหลงเจียงลู่ - ถนนคนเดินไท่ตง - ตู้กดเบียร์สดชิงเต่า	✓	✓		Holiday Inn Express Qingdao Jimo by IHG หรือเทียบเท่า
5	สะพานจ้านเฉียว – ถนนจงซาน - โบสถ์ St. Michael's Cathedral - ถนนวัฒนธรรมต้าเปาเต่า - โรงงานเบียร์ชิงเต่า (ชิมเบียร์สดท่านละ 2 แก้ว) - จุดชมวิวอ่าวฝูซาน - จัตุรัส 54 - ศูนย์กีฬาเรือใบโอลิมปิกชิงเต่า - The Winter Jazz Town 4th	✓	✓ บุฟเฟต์ปิ้งย่าง+เบียร์	✓ อาหารทะเลนึ่ง	Holiday Inn Express Qingdao Jimo by IHG หรือเทียบเท่า
6	ย่านปาต้ากวน - ช้อปปิ้งเอ้าท์เล็ท - สนามบินชิงเต่าเจียวตง - สนามบินสุวรรณภูมิ กรุงเทพฯ	✓	✓ บุฟเฟต์ซาบูสไตล์จีน	✈	

รายการทัวร์ข้างต้น อาจมีการสลับปรับเปลี่ยนเพื่อความเหมาะสม โดยคำนึงถึงสถานการณ์หน้างานเป็นหลัก
โดยจะเที่ยวครบตามที่รายการระบุ

ทัวร์ไม่ลงร้านรัฐบาล

อัตราค่าบริการ				
พีเรียดเดินทาง	ราคาทัวร์/ท่าน พักห้องละ 2 – 3 ท่าน	ราคาทัวร์/ท่าน เด็กอายุไม่เกิน 2 ปี (Infant)	ราคาทัวร์ไม่รวม ตั๋วเครื่องบิน	ราคาห้องพักเดี่ยว
08 - 13 ธันวาคม 2569 *วันรัฐธรรมนูญ*	26,789	6,000	20,789	4,900
13 - 18 ธันวาคม 2569	25,789	6,000	19,789	4,900
22 - 27 ธันวาคม 2569 *เทศกาลคริสต์มาส*	27,789	6,000	21,789	4,900

หมายเหตุ : ไม่มีราคาเด็ก และราคาเด็กไม่มีเตียง

ราคาทัวร์ไม่รวมค่าทิปไกด์ และคนขับรถ ท่านละ 1,500 บาท/ท่าน/ทริป ชำระที่สนามบิน ณ วันเดินทาง

โปรดทราบ!

ประเภทห้องพัก

ห้องพัก 3 ท่าน

กรณีต้องการพักห้องละ 3 ท่าน ทางโรงแรมจะบริการเสริมเตียงให้เท่านั้น โดยขึ้นอยู่กับเงื่อนไขของโรงแรมนั้นๆ (บางโรงแรมเป็นเตียงเดี่ยว หรือ ฟูก) และบางครั้งเมื่อเตียงเสริมเต็ม ทางบริษัทฯ ขอสงวนสิทธิ์ในการปรับห้องพัก สำหรับ 2 ท่าน 1 ห้อง และ 1 ท่าน 1 ห้อง โดยมิต้องแจ้งให้ท่านทราบล่วงหน้า

ห้องพัก 2 ท่าน ใช้เตียงใหญ่ 1 เตียง

กรณีต้องการพัก 2 ท่าน โดยใช้เตียงใหญ่ 1 เตียง มาตรฐานโรงแรมจะมีเตียงประเภทนี้ค่อนข้างน้อยหรือบางโรงแรมไม่มีบริการ ทางบริษัทฯ จะดำเนินการตามความต้องการของท่านเป็นอันดับแรก ถ้าหากโรงแรมไม่มีให้บริการ ขอสงวนสิทธิ์ในการจัดห้อง 2 เตียง โดยมิต้องแจ้งให้ท่านทราบล่วงหน้า

ข้อควรระวังอื่นๆ

ราคาทัวร์นี้ สำหรับผู้เดินทางตามรายการทัวร์เท่านั้น หากผิดวัตถุประสงค์ของรายการทัวร์ เช่น แยกออกจากกรุ๊ปทัวร์เดินทางเอง จองโรงแรมแยกจากกรุ๊ป หรือนัดเจอกับบุคคลอื่นนอกกรุ๊ป ทางบริษัทฯจะไม่รับผิดชอบค่าใช้จ่ายที่เกิดขึ้นและไม่คืนเงินค่าทัวร์ทุกกรณี อีกทั้งประกันอุบัติเหตุจะไม่คุ้มครองการเดินทางของลูกค้าที่แยกออกจากคณะ

ทางบริษัทฯ ไม่มีนโยบายรับฝากกระเป๋าสัมภาระ หรือ สิ่งของต่างๆ ของลูกค้าทุกกรณี ไม่ว่าด้วยสาเหตุใดๆทั้งสิ้น เช่น แยกออกจากกรุ๊ป และฝากสัมภาระกลับโรงแรม เป็นต้น หากมีการรับฝากและทำให้สัมภาระสูญหายหรือชำรุด ทางบริษัทฯ หัวหน้าทัวร์ ไกด์ และคนขับรถ จะไม่รับผิดชอบทุกกรณี

ทัวร์ไม่ลง ร้านรัฐบาล

DAY 1 สนามบินสุวรรณภูมิ กรุงเทพฯ

22.00 น. พร้อมกัน ณ **สนามบินสุวรรณภูมิ** กรุงเทพฯ ประเทศไทย **อาคารผู้โดยสารขาออก ชั้น 4 ประตู 3 เคาน์เตอร์ C เคาน์เตอร์เช็คอินสายการซานตงแอร์ไลน์ (SC)** โดยมีเจ้าหน้าที่ให้การต้อนรับ พร้อมอำนวยความสะดวกในการเช็คอินให้แก่ท่าน

DAY 2 สนามบินชิงเต่าเจียวตง - เมืองเยียนไถ – ท่าเรือประมงไห่ชาง - วาฟเดียวดาย - สะพานกระจกจัตุรัสโฮ่วซา - ถนนคนเดินเฉาหยาง - แพนด้าปีนตึก

02.25 น. ออกเดินทางสู่ **สนามบินชิงเต่าเจียวตง** ประเทศจีน โดยสายการบิน **ซานตงแอร์ไลน์** เที่ยวบินที่ SC4080

08.05 น. เดินทางถึง **สนามบินชิงเต่าเจียวตง** ประเทศจีน (เวลาท้องถิ่น ณ ประเทศจีนเร็วกว่าประเทศไทย 1 ชั่วโมง) นำท่านผ่านด่านตรวจคนเข้าเมืองและรับสัมภาระผ่านจุดคัดกรองของศุลกากร

🍽 เช้า **บริการอาหารเช้า แบบ BOX SET (1)**

จากนั้นพาท่านเดินทางไปยัง **เมืองเยียนไถ** (ใช้เวลาเดินทางประมาณ 3 ชั่วโมง 30 นาที) เมืองชายฝั่งทะเลที่สวยงามของมณฑลซานตง ริมทะเลเหลือง มีชื่อเสียงด้านอากาศบริสุทธิ์ ทิวทัศน์ริมทะเล และได้รับการขนานนามว่า "เมืองแห่งไวน์ของจีน" เพราะเป็นแหล่งผลิตไวน์ชั้นนำของประเทศ อีกทั้งยังขึ้นชื่อเรื่องอาหารทะเลสด ผลไม้คุณภาพ

ช่วงเดือนธันวาคมเมืองเยียนไถจะเข้าสู่บรรยากาศแห่งการเฉลิมฉลองปลายปี มีการประดับไฟและตกแต่งธีมคริสต์มาสในหลายพื้นที่ของเมือง ทั้งนี้การจัดงานเทศกาลและการประดับตกแต่งขึ้นอยู่กับช่วงเวลาและการดำเนินงานของแต่ละปี

🍽 กลางวัน **บริการอาหารกลางวัน ณ ภัตตาคาร (2)**

จากนั้นเดินทางสู่ **ท่าเรือประมงไห่ชาง** แลนด์มาร์กริมทะเลยอดนิยมระดับ 4A ของเมืองเยียนไถ โดดเด่นด้วยสถาปัตยกรรมสไตล์ยุโรปที่ผสมผสานกับบรรยากาศท่าเรือริมทะเลอย่างลงตัว เป็นสถานที่พักผ่อน เดินเล่น และถ่ายรูปยอดนิยมของทั้งนักท่องเที่ยวและชาวเมือง พาท่านชมวิวทะเลเหลืองและท่าเรือท่ามกลางบรรยากาศสุดโรแมนติก และถ่ายรูปคู่กับอาคารสไตล์ยุโรปสีสันสวยงาม

ทัวร์ไม่ลงร้านรัฐบาล





จากนั้นพาชม **วาฬเดียวดาย** ประติมากรรมรูปวาฬที่ตั้งโดดเด่นริมชายฝั่ง ท่ามกลางท้องทะเลและท้องฟ้ากว้าง สื่อถึงอิสรภาพ ความหวัง และการออกเดินทาง จนกลายเป็นหนึ่งในจุดเช็กอินยอดนิยมของเมือง พาท่านถ่ายรูปกับ **สะพานกระจกจัตุรัสโฮ่วซา** จุดชมวิวริมทะเลที่โดดเด่นด้วยสะพานคนเดินมงกอก ความยาว 158 เมตร โครงสร้างเหล็กทรงเรขาคณิตสุดทันสมัย และจุดชมวิวพื้นกระจกที่ยื่นออกไปในทะเล เดินทางสู่ **ถนนคนเดินเฉาหยาง** ถนนคนเดินยอดนิยมของเมืองเยียนไถ ที่ผสมผสานอาคารสไตล์ยุโรปเข้ากับร้านค้าสมัยใหม่และร้านท้องถิ่นได้อย่างลงตัว เป็นแหล่งช้อปปิ้ง ชิมอาหารและสัมผัสบรรยากาศคึกคักของเมืองทั้งในช่วงกลางวันและกลางคืน อาหารทะเลถือเป็นไฮไลท์ของถนนคนเดินแห่งนี้ เพราะเยียนไถเป็นเมืองชายฝั่ง ทำให้วัตถุดิบสดใหม่และมีร้านซีฟู้ดให้เลือกตลอดทั้งเส้นทาง และไวน์เยียนไถไวน์ที่มีชื่อเสียงที่สุดแห่งหนึ่งของจีน เหมาะสำหรับซื้อกลับเป็นของฝาก พาท่านเก็บภาพจุดเช็กอินยอดนิยม **แพนด้าปีนตึก** เป็นประติมากรรมแพนด้าสุดน่ารักที่เกาะอยู่บริเวณด้านหน้าและมุมตึกของอาคารเก่าสไตล์ยุโรป กลายเป็นมุมถ่ายรูปยอดฮิตที่นักท่องเที่ยวนิยมไปเช็กอิน





ทัวร์ไม่ลง ร้านรัฐบาล

เย็น อิสระอาหารเย็นตามอัธยาศัย

ที่พัก Holiday Inn Express YANTAI YEDA by IHG ระดับ 4 ดาว หรือเทียบเท่า

DAY 3 เมืองเวยไห่ - ประตูแห่งความสุข - กรอบรูปแห่งความสุข - Blue Ways Beach - Weihai Cape Art Museum Café - ถนนคบเพลิงสายที่ 8

เช้า บริการอาหารเช้า ณ ห้องอาหารของโรงแรม (3)

เดินทางไปยัง **เมืองเวยไห่** (ใช้เวลาเดินทางประมาณ 1 ชั่วโมง) เมืองชายฝั่งทะเลที่สวยงามของมณฑลซานตง ตั้งอยู่ริมทะเลเหลือง ได้รับการยกย่องให้เป็นหนึ่งในเมืองที่น่าอยู่ที่สุดของจีน ด้วยบรรยากาศเงียบสงบ ผสมผสานเสน่ห์ของเมืองท่าประวัติศาสตร์และเมืองท่องเที่ยวริมทะเลได้อย่างลงตัว





ในช่วงเดือนธันวาคมเพลิดเพลินกับเสน่ห์ของเมืองชายฝั่งทะเลในฤดูหนาวท่ามกลางแสงไฟและการตกแต่งต้นรับเทศกาลคริสต์มาสที่สร้างบรรยากาศอบอุ่นตัดกับอากาศเย็นสดชื่นของเดือนธันวาคม ทั้งนี้การจัดงานเทศกาลและการประดับตกแต่งขึ้นอยู่กับช่วงเวลาและการดำเนินงานของแต่ละปี

พาท่านไปสวนสาธารณะริมทะเลซิงฝู ถ่ายรูปกับสัญลักษณ์ประจำเมืองเวยไห่ **ประตูแห่งความสุข (Gate of Happiness)** สัญลักษณ์ของความเจริญรุ่งเรือง ความสุข และคุณภาพชีวิตที่ดีของชาวเมืองเวยไห่ ตัวอาคารมีลักษณะเป็นซุ้มประตูขนาดใหญ่สูงประมาณ 45 เมตร หันหน้าออกสู่ทะเลเหลือง เปรียบเสมือน "ประตูต้อนรับ" นักท่องเที่ยวที่เดินทางมาเยือนเมืองแห่งความสุขแห่งนี้ ภายในมีจุดชมวิวที่สามารถมองเห็นชายฝั่งทะเลและตัวเมืองเวยไห่ได้แบบพาโนรามา จากนั้นเดินทางไปยัง สวนสาธารณะเวยไห่ เป็นทางเดินเลียบชายหาด เต็มไปด้วยงานศิลปะกลางแจ้ง ไฮไลท์ของที่นี่คือประติมากรรมขนาดใหญ่ **กรอบรูปแห่งความสุข (Happiness Gate Frame)** โดยใช้ท้องทะเล เมืองเวยไห่ และผู้มาเยือนเป็น "ภาพ" ที่อยู่ภายในกรอบ สื่อความหมายว่า ความสุขเกิดขึ้นจากช่วงเวลาที่ได้สัมผัสธรรมชาติและใช้ชีวิตอย่างเรียบง่าย นอกจากจะเป็นผลงาน

ทัวร์ไม่ลง ร้านรัฐบาล

ศิลปะแล้ว ยังสะท้อนภาพลักษณ์ของเวยไห่ในฐานะ เมืองแห่งความสุข (Happy City) ซึ่งมีสิ่งแวดล้อมที่ดี อากาศบริสุทธิ์ และคุณภาพชีวิตที่โดดเด่น จึงกลายเป็นจุดเช็กอินยอดนิยม

กลางวัน **บริการอาหารกลางวัน ณ ภัตตาคาร (4)**

นำท่านชม **ซากเรืออัปปาง Blue Ways Beach** เรือยักษ์กลางทะเลที่กลายเป็นไวรัลในเมืองเวยไห่ ซากเรือบรรทุกสินค้าขนาดยักษ์ความยาวกว่า 190 เมตรที่ถูกพายุซัดมาเกยตื้น ปัจจุบันกลายเป็นจุดเช็คอินถ่ายรูปสุดโรแมนติกคู่กับฝูงนกนางนวลและน้ำทะเลสีฟ้าคราม



พาท่านแวะชม **Weihai Cape Art Museum Café** คาเฟ่วิวทะเลยอดนิยมที่ตั้งอยู่ภายในพิพิธภัณฑ์ศิลปะแหลมเวยไห่ โดดเด่นด้วยการออกแบบสไตล์มินิมอล ผนังกระจกบานใหญ่ที่เปิดรับวิวทะเลแบบพาโนรามา กลายเป็นจุดเช็กอินที่ได้รับความนิยมทั้งในหมู่นักท่องเที่ยวและสายคาเฟ่ เมนูแนะนำของที่นี่คือ ลาเต้เกลือทะเล เดอติ้คอฟฟี่ และชาส้มยูสุ (รายการทัวร์ไม่รวมค่าเครื่องดื่ม เพื่อเป็นการสนับสนุนทางร้านควรซื้อเครื่องดื่มเพื่อเข้าชมสถานที่ โดยราคาเริ่มต้นประมาณ 30 หยวน ต่อแก้ว)



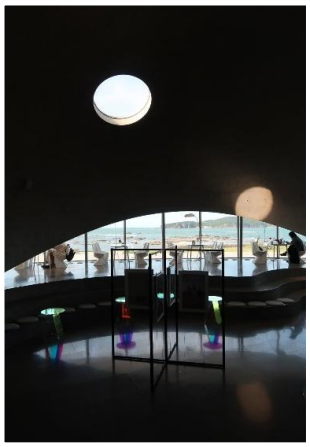

หมายเหตุ: หากในวันเดินทางร้านปิด หรือไม่พร้อมให้บริการ หรือข้อบังคับของสถานที่ ทางบริษัทฯขอสงวนสิทธิ์เปลี่ยนแปลงโปรแกรมทดแทนโดยไม่แจ้งล่วงหน้า

ทัวร์ไม่ลงร้านรัฐบาล



จากนั้นพาท่านไปยังถนนฮั่วจู่ปา หรือ **ถนนคบเพลิงสายที่ 8** เป็นหนึ่งในแลนด์มาร์กยอดนิยมของเมืองเวยไห่ จนได้รับฉายาว่า "ถนนสู่ทะเล" (Road to the Sea) และหลายคนเรียกว่า **"คามาคุระแห่งเมืองเวยไห่"** เพราะมุมถนนที่ลาดลงไปบรรจบกับทะเลให้บรรยากาศคล้ายเมืองชายทะเลในญี่ปุ่น สองข้างทางมีบ้านสีพาสเทล คาเฟ่ ร้านขนม และร้านกาแฟวิวทะเล ที่พากันประดับประดาด้วย ต้นคริสต์มาส ไฟระยิบระยับ และของตกแต่งเทศกาล บรรยากาศในช่วงนี้จะให้ความรู้สึกเหมือน "หมู่บ้านคริสต์มาสในเทพนิยาย"

🍽 **เย็น** **บริการอาหารเย็น ณ ห้องอาหารของโรงแรม (5)**

🏨 **ที่พัก** **Mehood Lestie Hotel Torch Street International Seawater Baths Store**
ระดับ 4 ดาว หรือเทียบเท่า

DAY 4 เมืองชิงเต่า - หมู่บ้านซาจื่อโข่ว - ถนนอนิเมะหลงเจียงลู่ - ถนนคนเดินไท่ตง - ตู้กดเบียร์สดชิงเต่า

🍽 **เช้า** **บริการอาหารเช้า ณ ห้องอาหารของโรงแรม (6)**

จากนั้นพาท่านเดินทางไปยัง **เมืองชิงเต่า** (ใช้เวลาเดินทางประมาณ 3 ชั่วโมง 30 นาที) เมืองท่องเที่ยวริมทะเลชื่อดังของมณฑลซานตง ตั้งอยู่ติดทะเลเหลือง บรรยากาศเมืองชายฝั่ง ผสมผสานระหว่างวัฒนธรรมจีนและสถาปัตยกรรมสไตล์ยุโรปจากอดีต ทำให้ได้รับฉายาว่า **"เมืองแห่งการ**

เดินเรือ" และเป็นหนึ่งในเมืองตากอากาศริมทะเลที่มีชื่อเสียงของจีน มีชื่อเสียงจาก **เบียร์ชิงเต่า (Tsingtao Beer)** ที่ได้รับความนิยมไปทั่วโลก รวมถึงอาหารทะเลสดใหม่

ในช่วงเดือนธันวาคมบรรยากาศในเมืองเต็มไปด้วยการตกแต่งธีมคริสต์มาสตามสถานที่แลนด์มาร์กสำคัญของเมือง ทั้งนี้การจัดงานเทศกาลและการประดับตกแต่งขึ้นอยู่กับช่วงเวลาและการดำเนินงานของแต่ละปี

🍽 กลางวัน **บริการอาหารกลางวัน ณ ภัตตาคาร (7)**

จากนั้นเดินทางสู่ **หมู่บ้านซาจื่อโข่ว** หมู่บ้านชาวประมงเก่าแก่และสถานที่ท่องเที่ยวสุดฮิตในเมืองชิงเต่า จุดชมวิวพาโนรามาที่สามารถมองเห็นบ้านสีสันสดหลังคาสีแดงลดหลั่นกันบนเนินเขาโดยมีทะเลและฉากหลังเป็นภูเขาเหลาซาน

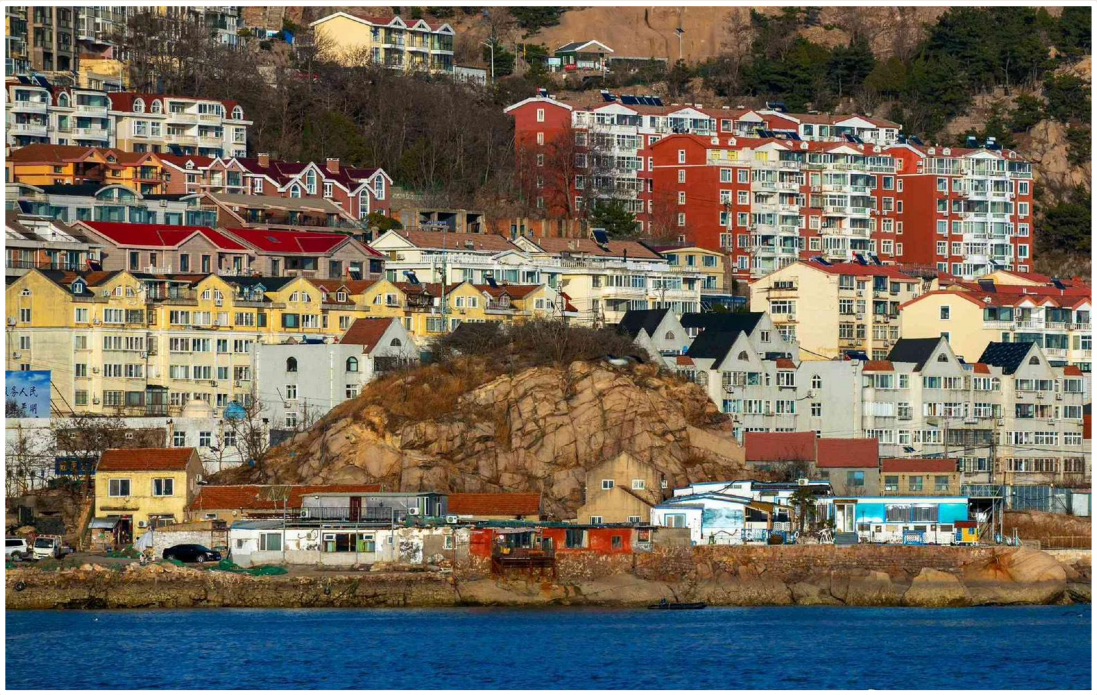

จากนั้นพาท่านชม **ถนนอนิเมะหลงเจียงลู่** ถนนสายเล็กสุดชิคในเมืองชิงเต่า เป็นที่รู้จักจากภาพวาดการ์ตูนสไตล์จิบิ (Chibi) และงานสตรีทอาร์ตน่ารัก ๆ บนผนังอาคาร ที่ผสมผสานเสน่ห์ของย่านเมืองเก่า อาคารสไตล์ยุโรป และศิลปะ



ทัวร์ไม่ลงร้านรัฐบาล

ร่วมสมัยได้อย่างลงตัว เป็นหนึ่งในจุดเช็กอินยอดนิยมของนักท่องเที่ยว โดยเฉพาะสายถ่ายภาพ เนื่องจากมีมุมถนนสวย บรรยากาศอบอุ่น และกลิ่นอายเมืองเก่าชิงเต่า

จากนั้นอิสระให้ท่านช้อปปิ้ง และสัมผัสบรรยากาศเมืองชิงเต่ายามค่ำคืน **ถนนคนเดินไท่ตง** ถนนคนเดินชื่อดังใจกลางเมืองชิงเต่า แหล่งช้อปปิ้งและศูนย์รวมความคึกคักของคนท้องถิ่น โดดเด่นด้วยร้านค้าเรียงราย สินค้าแฟชั่น ของฝาก อาหารพื้นเมือง และสตรีทฟู้ดหลากหลายชนิด เป็นสถานที่ที่สะท้อนวิถีชีวิตของชาวชิงเต่าได้อย่างแท้จริง







ไฮไลท์สำคัญที่ห้ามพลาดคือ **ตู้กดเบียร์สดชิงเต่า** เบียร์สดใหม่จากถัง เป็นวัฒนธรรมการซื้อเบียร์สดจากจุดจำหน่ายริมถนนเป็นเอกลักษณ์ของชิงเต่า ที่ชาวเมืองมักจะซื้อเบียร์สดกลับบ้านหรือดื่มคู่กับอาหารทะเล เป็นหนึ่งในเสน่ห์ที่สะท้อนวิถีชีวิตของเมืองแห่งเบียร์แห่งนี้ (รายการทัวร์ไม่รวมค่าเครื่องดื่ม โดยราคาเครื่องดื่มเริ่มต้นประมาณ 10 - 25 หยวน)

เย็น **อิสระอาหารเย็นตามอัธยาศัย**

ที่พัก **Holiday Inn Express Qingdao Jimo by IHG ระดับ 4 ดาว หรือเทียบเท่า**

DAY 5 สะพานจ้านเฉียว - ถนนจงซาน - โบสถ์ St. Michael's Cathedral - ถนนวัฒนธรรมต้าเปาเต่า - โรงงานเบียร์ชิงเต่า (ชิมเบียร์สดท่านละ 2 แก้ว) - จุดชมวิวอ่าวฝูซาน - จัตุรัส 54 - ศูนย์กีฬาเรือใบโอลิมปิกชิงเต่า - The Winter Jazz Town 4th

เช้า **บริการอาหารเช้า ณ ห้องอาหารของโรงแรม (8)**

ทัวร์ไม่ลงร้านรัฐบาล

นำท่านสู่ **สะพานจ้านเฉียว** จุดแลนด์มาร์กริมทะเล เดิมเป็นท่าเทียบเรือสำหรับกิจการทหาร ก่อนพัฒนาเป็นสถานที่ท่องเที่ยวสำคัญของเมือง โดดเด่นด้วยสะพานที่ทอดยาวออกสู่ทะเลเหลือง และ ศาลาหุยหลานเก๋อ ศาลาแปดเหลี่ยมจีนโบราณที่ตั้งอยู่ปลายสะพาน ซึ่งเป็นภาพจำบนฉลากเบียร์ชิงเต่า อิสระให้ท่านเก็บภาพความประทับใจริมทะเลกับสะพานท่ามกลางฝูงนกนางนวลอพยพจากไซบีเรีย ที่เริ่มอพยพมาช่วงฤดูหนาว



จากนั้นพาท่านชม **ถนนจงซาน** ถนนสายประวัติศาสตร์ใจกลางเมือง เป็นหนึ่งในย่านการค้าเก่าแก่ที่มีชื่อเสียงที่สุดของเมือง เริ่มพัฒนาขึ้นตั้งแต่ช่วงปลายศตวรรษที่ 19 และเคยเป็นศูนย์กลางด้านการค้า การเงิน และวัฒนธรรมของชิงเต่า โดดเด่นด้วยอาคารสถาปัตยกรรมยุโรปผสมจีนจากยุคเยอรมันและญี่ปุ่น ทำให้มีเสน่ห์แบบเมืองเก่าริมทะเลที่เป็นเอกลักษณ์ ปัจจุบันถนนจงซานได้รับการฟื้นฟูให้เป็นแหล่งท่องเที่ยวเชิงวัฒนธรรม มีอาคารเก่าสไตล์ยุโรป ร้านค้า คาเฟ่ ร้านอาหาร และจุดถ่ายภาพมากมาย เหมาะสำหรับเดินเล่นสัมผัสบรรยากาศเมืองเก่าของชิงเต่า จากนั้นแวะถ่ายรูปกับ **โบสถ์ St. Michael's Cathedral** ตั้งอยู่ในย่านเมืองเก่าชิงเต่า ใกล้ถนนจงซานและถนนจวีเซี่ยน โบสถ์คาทอลิกสไตล์ยุโรปที่โดดเด่นที่สุดแห่งหนึ่งของชิงเต่า เป็นจุดแวะสำคัญสำหรับการเที่ยวชมเมือง สัมผัสบรรยากาศยุโรปท่ามกลางเมืองชายฝั่งของจีน (รายการทัวร์ไม่รวมค่าเข้าชมภายในโบสถ์ ประมาณ 10 หยวน/ท่าน)


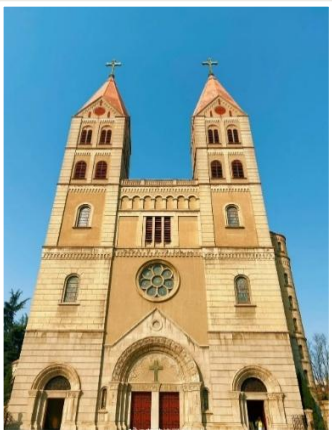


นำท่านเดินชม **ถนนวัฒนธรรมต้าเปาเต่า** เป็นแลนด์มาร์กสุดคลาสสิกใจกลางเมืองชิงเต่าที่ได้มีการผสมผสานประวัติศาสตร์ร้อยปีเข้ากับไลฟ์สไตล์ร่วมสมัยเข้าด้วยกัน เป็นการเอาตึกเก่าทรงคลาสสิกมารีโนเวทเป็นคาเฟ่ ร้านค้าต่างๆ และอาร์ตแกลเลอรี ให้เป็นอีกหนึ่งสถานที่ท่องเที่ยวทัวร์ยอดนิยม บรรยากาศของที่นี่ให้ฟีลย้อนยุคที่ดูมีสไตล์ ความตัดกันระหว่างความเก่าแก่ของอิฐและโครงสร้างไม้กับความสวยงามแบบคลาสสิก ทำให้เกิดมุมถ่ายรูปที่เท่และมีสตอรี่

🍽 กลางวัน **บริการอาหารกลางวัน ณ ภัตตาคาร <u>เมนูพิเศษ บุฟเฟต์ปิ้งย่าง(รวมเครื่องดื่มเบียร์)</u> (9)**

นำท่านไปยัง **โรงงานเบียร์ชิงเต่า** สถานที่กำเนิดของ เบียร์ชิงเต่า (Tsingtao Beer) แบรนด์เบียร์ชื่อดังระดับโลก ก่อตั้งขึ้นในปี ค.ศ. 1903 โดยชาวเยอรมันและอังกฤษในช่วงที่ชิงเต่าเป็นเมืองท่าอิทธิพลยุโรป ปัจจุบันโรงงานเก่าได้รับการอนุรักษ์และพัฒนาเป็นพิพิธภัณฑ์เบียร์ แหล่งเรียนรู้ประวัติศาสตร์ วัฒนธรรม และกระบวนการผลิตเบียร์ของเมืองชิงเต่า



พิเศษ!! ให้ท่านได้ลิ้มลองเบียร์สด ท่านละ 2 แก้ว (รายการทัวร์รวมค่าเข้าชมและเบียร์สดท่านละ 2 แก้ว)



ทัวร์ไม่ลง ร้านรัฐบาล

จากนั้นนำท่านชม **จุดชมวิวอ่าวฝูซาน** จุดชมวิวริมทะเลที่สามารถมองเห็น วิวเมืองชิงเต่าในมุมไซเบอร์พังก์ (Cyberpunk Qingdao) ด้วยแนวตึกสูงริมอ่าว แสงไฟจากอาคาร และเงาสะท้อนบนผืนน้ำ สร้างบรรยากาศเมืองสมัยใหม่ที่โดดเด่น โดยเฉพาะช่วงค่ำที่เต็มไปด้วยแสงสี เป็นหนึ่งในมุมถ่ายภาพกลางคืนยอดนิยมของชิงเต่า (ช่วงเวลาแสดงไฟ 18.30 - 21.00)



หมายเหตุ : ในช่วงวันหยุดนักขัตฤกษ์ กิจกรรมสำคัญ สภาพอากาศไม่เอื้ออำนวย และช่วงเวลาทำการแสดงอาจมีการเปลี่ยนแปลงตามความเหมาะสม

จากนั้นพาชม **จัตุรัส 54** แลนด์มาร์กสำคัญริมอ่าวฝูซาน สร้างขึ้นเพื่อรำลึกถึง ขบวนการ 4 พฤษภาคม ค.ศ. 1919 (May Fourth Movement) ซึ่งเป็นเหตุการณ์สำคัญในประวัติศาสตร์จีน โดดเด่นด้วยประติมากรรมสีแดงขนาดใหญ่ สายลมแห่งเดือนพฤษภาคม (The Wind of May) ที่กลายเป็นสัญลักษณ์ประจำเมือง



🍽 เย็น **บริการอาหารเย็น ณ ภัตตาคาร <u>เมนูพิเศษ!! อาหารซีฟู้ดสไตล์จีน</u> (10)**

ทัวร์ไม่ลง ร้านรัฐบาล



จากนั้น พาท่านไปยัง **ศูนย์กีฬาเรือใบโอลิมปิกชิงเต่า** ตั้งอยู่ริมทะเลเป็นสถานที่จัดการแข่งขันกีฬาเรือใบในมหกรรมกีฬาโอลิมปิกและพาราลิมปิก ปี 2008 ผู้คนท้องถิ่น และนักท่องเที่ยวนิยมมาเดินชมพระอาทิตย์ตกดิน และถ่ายรูปบนทางเดินเลียบชายฝั่ง และในปี 2026 เป็นสถานที่จัดงาน **The Winter Jazz Town ครั้งที่ 4** งานตลาดคริสต์มาสประจำปีของเมืองชิงเต่า โดยจัดในธีมงานดนตรีแจ๊สริมทะเล ตลาดคริสต์มาสฤดูหนาว และการแสดงแสงสียามค่ำคืน อิสระให้ท่านเดินเล่นชมบรรยากาศงานคริสต์มาสประจำปีของเมืองชิงเต่า ที่มาในช่วงคริสต์มาสต้องห้ามพลาดงานนี้ (เทศกาลจัดขึ้นระหว่างวันที่ 26 พ.ย. 2569 - 3 ม.ค. 2570)

ที่พัก **Holiday Inn Express Qingdao Jimo by IHG ระดับ 4 ดาว หรือเทียบเท่า**

ทัวร์ไม่ลง ร้านรัฐบาล

DAY 6 ย่านปาต้ากวน - ช้อปปิ้งเอ้าท์เล็ท - สนามบินชิงเต่าเจียวตง - สนามบินสุวรรณภูมิ กรุงเทพฯ

เช้า **บริการอาหารเช้า ณ ห้องอาหารของโรงแรม (11)**



นำท่านไปยัง **ย่านปาต้ากวน** ย่านประวัติศาสตร์ริมทะเลที่มีชื่อเสียงที่สุดแห่งหนึ่งของเมืองชิงเต่า ได้รับฉายาว่า “พิพิธภัณฑ์สถาปัตยกรรมโลก” เนื่องจากมีวิลล่าและอาคารเก่าสไตล์ยุโรปหลากหลายรูปแบบกว่า 20 ประเทศ ผสมผสานกับถนนร่มรื่น สวนสวย และวิวทะเลเหลือง จึงเป็นพื้นที่ที่สะท้อนเสน่ห์ของชิงเต่าในยุคเมืองท่าที่ได้รับอิทธิพลจากยุโรปได้อย่างชัดเจน ปัจจุบันเป็นหนึ่งในจุดเดินเล่น ถ่ายภาพ และชมธรรมชาติยอดนิยมของเมืองชิงเต่า

กลางวัน **บริการอาหารกลางวัน ณ ภัตตาคาร (12)**

จากนั้นนำท่าน **อิสระช้อปปิ้งเอ้าท์เล็ท** แหล่งช้อปปิ้งสินค้าแบรนด์ดังในราคาพิเศษของเมืองชิงเต่า รวมร้านค้าแฟชั่น กีฬา ไลฟ์สไตล์ และสินค้าลดราคาจากหลากหลายแบรนด์ เหมาะสำหรับท่านที่ต้องการเลือกซื้อสินค้าแบรนด์เนม ของฝาก และสินค้าคุณภาพในราคาคุ้มค่า ไฮไลท์สำคัญ รวมสินค้าแบรนด์ดัง เสื้อผ้า รองเท้า กระเป๋า และสินค้าแฟชั่น มีแบรนด์กีฬาและไลฟ์สไตล์ยอดนิยมให้เลือกหลากหลาย สินค้าราคาพิเศษและโปรโมชั่นตามฤดูกาล มีร้านอาหาร คาเฟ่ และพื้นที่พักผ่อนเหมาะสำหรับเดินเล่นช้อปปิ้งแบบสบาย ๆ

เย็น **อิสระอาหารเย็นตามอัธยาศัย**

จากนั้นได้เวลาอันสมควรนำท่านเดินทางสู่ **สนามบินชิงเต่าเจียวตง** ประเทศจีน เพื่อเตรียมตัวเดินทางกลับประเทศไทย

21.05 น. ออกเดินทางสู่ **สนามบินสุวรรณภูมิ** ประเทศไทย โดยสายการบิน **ซานตงแอร์ไลน์** เที่ยวบินที่ SC4081

01.25 น. (+1) เดินทางถึง **สนามบินสุวรรณภูมิ** ประเทศไทย โดยสวัสดิภาพ

ทัวร์ไม่ลงร้านรัฐบาล

อัตราค่าบริการนี้รวม

- ค่าตั๋วเครื่องบินไป-กลับพร้อมคณะ
- ค่าน้ำหนักกระเป๋าสัมภาระ เป็นไปตามสายการบินกำหนด
- ค่าอาหารตามมื้อที่ระบุในรายการ
- ค่าที่พักตามที่ระบุในรายการ พักห้องละ 2-3 ท่าน
- ค่าประกันอุบัติเหตุระหว่างเดินทาง วงเงินท่านละ 1,000,000 บาท เงื่อนไขตามกรมธรรม์
- ค่าน้ำดื่มวันละ 1 ขวดต่อท่าน
- ค่าภาษีสนามบินทุกแห่งที่มี
- ค่าจ้างมัคคุเทศก์คอยบริการตลอดการเดินทาง
- ค่ารถรับ-ส่ง และนำเที่ยวตามรายการ
- ค่าเข้าชมสถานที่ต่างๆ ตามรายการ
- ค่าบริการซึ่งได้รวมภาษีมูลค่าเพิ่ม 7% แล้ว ถ้าบริษัทสามารถ หัก ภาษี ณ ที่จ่าย 3% (ยอดก่อนภาษีมูลค่าเพิ่ม)

อัตราค่าบริการนี้ไม่รวม

- ค่าใช้จ่ายส่วนตัวนอกเหนือจากรายการที่ระบุ เช่น ค่าทำหนังสือเดินทาง ค่าโทรศัพท์, ค่าโทรศัพท์ทางไกล, ค่าอินเตอร์เน็ต, ค่าซักรีด, มินิบาร์ในห้อง (กรุณาสอบถามจากหัวหน้าทัวร์ก่อนการใช้บริการ)
- ค่าดำเนินการอื่นๆ สำหรับผู้ที่ไม่ได้ถือหนังสือเดินทางสัญชาติไทย ค่าดำเนินการแจ้งเข้า-ออกประเทศ
- ค่าอาหารพิเศษที่นอกเหนือจากที่รายการทัวร์กำหนด และ รวมถึงการรีเควสอาหารพิเศษต่างๆ เช่น อาหารเจ มังสวิรัติ อาหารทะเล เป็นต้น
- ค่าธรรมเนียมสัมภาระที่มีน้ำหนักเกินกว่าที่สายการบินนั้นๆกำหนด หรือสัมภาระที่ใหญ่เกินขนาดมาตราฐาน
- ค่าภาษีน้ำมันกรณีที่ทางสายการบินเรียกเก็บเพิ่มเติมภายหลังจากที่ทางบริษัทได้ทำการออกตั๋วเครื่องบินไปแล้ว
- ค่าบริการอื่นๆ เพิ่มของสายการบิน เช่น ที่นั่ง อาหาร วีลแชร์ และ บริการเสริมอื่น (ถ้ามี)
- ค่าทิปคนขับรถ และหัวหน้าทัวร์

** รวมภาษีสนามบินทุกแห่ง และภาษีน้ำมัน ณ วันที่ 01 ก.ค. 68 **
(บริษัทฯ ขอสงวนสิทธิ์ในการเก็บส่วนต่างเพิ่มกรณีที่มีการเรียกเก็บจากสายการบิน)

ทัวร์ไม่ลง ร้านรัฐบาล

เงื่อนไขการจองและการชำระเงิน

1. **มัดจำท่านละ 10,000 บาท** ภายหลังจากที่ได้ทำการจองภายใน 3 วัน กรณีลูกค้าทำการจองน้อยกว่าเดินทาง 25 วัน ทางบริษัทขอสงวนสิทธิ์ในการเก็บค่าทัวร์เต็มจำนวนทันทีในวันจองนั้นๆ
2. ยอดที่เหลือ ชำระก่อนวันเดินทาง 30 วัน (นับรวมวันเสาร์ และ วันอาทิตย์) หากชำระเงินไม่ครบตามที่กำหนด บริษัทฯถือว่าท่านยกเลิกการเดินทางโดยอัตโนมัติ โดยไม่มีเงื่อนไข
3. หากชำระเงินในแต่ละส่วนเป็นที่เรียบร้อยแล้ว โปรดส่งหลักฐานการชำระเงิน ผ่านการจองที่นั่งออนไลน์ของทางบริษัทฯ
4. เมื่อท่านชำระเงินค่าทัวร์ไม่ว่าจะทั้งหมด หรือ บางส่วน ทางบริษัทฯถือว่าท่านได้ยอมรับเงื่อนไขและข้อตกลงต่างๆตามที่ระบุไว้ทั้งหมดนี้แล้ว

เนื่องจากเหตุการณ์ความไม่สงบทางการเมือง สายการบิน สภาพอากาศ ภัยธรรมชาติ วาตภัย อัคคีภัย การระบาด ของโรคติดต่อในประเทศ หรือ นอกประเทศ หรือเมืองที่ท่านเดินทางไป และ สารการบิน หรือ ในส่วนของการบริการต่างประเทศที่ท่านเดินทางท่องเที่ยวยังให้บริการอยู่เป็นปกติ **ท่านสามารถใช้สิทธิ์การยกเลิกได้ตามเงื่อนไข ข้อที่ 4 เท่านั้น**

รายการอาจมีการเปลี่ยนแปลงตามความเหมาะสม โดยยึดถือประโยชน์ของผู้เดินทางเป็นหลัก เนื่องจากการยกเลิกเที่ยวบิน ความล่าช้าของสายการบิน โรงแรม ที่พัก การจราจร เหตุการณ์ทางการเมือง การนัดชุมนุม หยุดงาน การก่อจลาจล อุบัติเหตุ สภาพอากาศ พายุ หิมะตกหนัก กับธรรมชาติ วาตภัย อัคคีภัย โรคระบาดในประเทศ หรือ นอกประเทศ หรือเมืองที่ท่านเดินทางไป หรือไม่ว่าด้วยสาเหตุใดๆก็ตาม (ซึ่งเป็นเหตุที่นอกเหนือการควบคุมของทางบริษัทฯ) โดยทางบริษัทฯ จะปรับโปรแกรมเดินทางตามสภาพแวดล้อม โดยคำนึงถึงความปลอดภัยของลูกค้าเป็นสำคัญ หากในวันเดินทาง สถานที่ท่องเที่ยวใดตามรายการที่ระบุ ไม่สามารถเข้าชมได้ไม่ว่าด้วยสาเหตุใดๆก็ตาม ทางบริษัทฯ จะหาสถานที่ท่องเที่ยวใหม่ทดแทนหรือคืนค่าใช้จ่ายส่วนนั้นๆให้ท่านทดแทน



ทัวร์ไม่ลง ร้านรัฐบาล

ข้อมูลสำคัญเกี่ยวกับโรงแรมที่พักที่ท่านควรทราบ

1. เนื่องจากการวางแผนผังห้องพักของแต่ละโรงแรมแตกต่างกัน เช่น ห้องพักแบบห้องเดี่ยว (Single) ห้องพักแบบห้องคู่ 2 ท่าน (Twin/Double) และ ห้องพักแบบ 3 ท่าน / 3 เตียง (Triple Room) จึงอาจทำให้ห้องพักแต่ละประเภท อาจจะไม่ติดกัน หรือ อยู่คนละชั้นกัน และบางโรงแรมอาจจะไม่มีห้องพักแบบ 3 ท่าน ซึ่งถ้าต้องการเข้าพัก 3 ท่าน อาจจะต้องเป็น 1 เตียงใหญ่ กับ 1 เตียงพับเสริม หรือ อาจมีความจำเป็นต้องแยกห้องพัก เป็นห้องคู่ 1 ห้อง (Twin/Double) และ ห้องเดียว 1 ห้อง (Single) ไม่ว่ากรณีใดๆ ทางบริษัทขอสงวนสิทธิ์ในการเรียกเก็บค่าบริการเพิ่มตามจริงที่เกิดขึ้นจากนักท่องเที่ยว

2. กรณีที่มีงานจัดประชุมนานาชาติ (Trade Fair) เป็นผลให้ค่าโรงแรมสูงขึ้นมาก และ ห้องพักในเมืองเต็ม บริษัทฯ ขอสงวนสิทธิ์ในการปรับเปลี่ยน หรือย้ายเมืองเพื่อให้เกิดความเหมาะสม

3. โดยส่วนใหญ่ตามธรรมเนียม ของห้องพักจะเป็นห้องพักที่ห้ามสูบหรี่ (Non Smoking Room) โดยทางโรงแรมอาจมีการติดตั้งอุปกรณ์ดักจับควันไว้ในห้อง กรณีที่มีการลักลอบสูบบุหรี่ในห้องพัก และถูกตรวจสอบได้ ผู้เข้าพักจำเป็นต้องชำระค่าปรับกับทางโรงแรมโดยตรง โดยค่าปรับขึ้นอยู่กับเงื่อนไขของแต่ละโรงแรม

โปรดทำความเข้าใจในรายละเอียดของห้องพัก
ห้องพักต่างประเภทอาจจะไม่ได้อยู่ในชั้นเดียวกัน



Single room	Twin room	Double room	Triple room
ห้องพัก สำหรับ **1** ท่าน มีค่าใช้จ่ายเพิ่มจากค่าทัวร์	ห้องพัก สำหรับ **2** ท่าน	ห้องพัก สำหรับ **2** ท่าน ห้องพักมีจำนวนน้อย และอาจมีขนาดห้องเล็กกว่าห้องTwin	ห้องพัก สำหรับ **3** ท่าน **หมายเหตุ**

ในกรณีที่ท่านจองห้องพักแบบ TRIPLE (2 เตียง + 1 ที่นอนเสริม) แล้วทางโรงแรมไม่สามารถจัดหาห้องพักแบบ TRIPLE ได้ ทางบริษัทขอสงวนสิทธิ์ในการจัดห้องพักแบบ แยก 2 ห้อง คือ (1 Twin/Double + 1 Single) แทน

ทัวร์ไม่ลงร้านรัฐบาล

ข้อมูลสำคัญเกี่ยวกับสายการบินที่ท่านควรทราบ

1. เกี่ยวกับที่นั่งบนเครื่องบิน เนื่องจากบัตรโดยสาร เป็นแบบหมู่คณะ (ราคาพิเศษ) สายการบินจึงขอสงวนสิทธิ์ในการเลือกที่นั่งบนเครื่องบินทุกกรณี แต่ทางบริษัทจะพยายายามให้มากที่สุด ให้ลูกค้าผู้เดินทางที่มาด้วยกันได้นั่งด้วยกัน หรือใกล้กันให้มากที่สุดเท่าที่จะสามารถทำได้

2. กรณีที่ท่านเป็นมุสลิม หรือ นับถือศาสนาอิสลาม หรือ แพ้อาหารบางประเภท โปรดระบุมาให้ชัดเจนในขั้นตอนการจอง กรณีที่แจ้งล่วงหน้าก่อนเดินทางกะทันหัน อาจมีค่าใช้จ่ายเพิ่ม เพื่อชำระกับเมนูใหม่ที่ต้องการ เพราะเมนูเดิมของคณะ ไม่สามารถยกเลิกได้

3. บางสายการบินอาจมีเงื่อนไขเกี่ยวกับการให้บริการอาหารบนเครื่องแตกต่างกัน ขอให้ท่านทำความเข้าใจถึงวัฒนธรรมประจำชาติ ของแต่ละสายการบินที่กำลังให้บริการท่านอยู่

4. สายการบินอาจมีการงดเสิร์ฟอาหาร และเครื่องดื่ม หรือเปลี่ยนแปลงรูปแบบอาหาร ขึ้นอยู่กับสายการบินเป็นผู้กำหนด

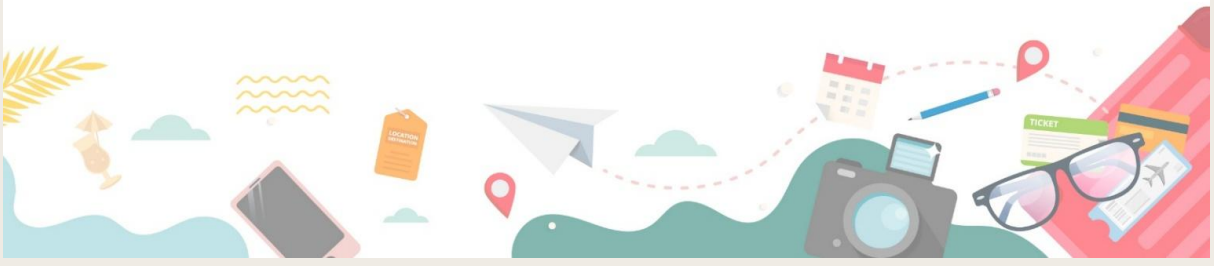

ทัวร์ไม่ลง ร้านรัฐบาล

เงื่อนไข และข้อควรทราบอื่นๆ ทั่วไป ที่ท่านควรทราบ

1. ทัวร์นี้สำหรับผู้มีวัตถุประสงค์เพื่อการท่องเที่ยวเท่านั้น
2. ทัวร์นี้ขอสงวนสิทธิ์สำหรับผู้เดินทางที่ถือหนังสือเดินทางธรรมดา (หน้าปกสีน้ำตาล / เลือดหมู) เท่านั้น กรณีที่ท่านถือหนังสือเดินทางราชการ (หน้าปกสีน้ำเงินเข้ม) หนังสือเดิมทางทูต (หน้าปกสีแดงสด) และต้องการเดินทางไปพร้อมคณะทัวร์ อันมีวัตถุประสงค์เพื่อการท่องเที่ยว โดยไม่มีจดหมายเชิญ หรือ เอกสารใดเชื่อมโยง เกี่ยวกับการขออนุญาตการใช้หนังสือเดินทางพิเศษอื่นๆ หากไม่ผ่านการอนุมัติของเคาน์เตอร์เช็คอิน ด่านตรวจคนเข้าเมือง ทั้งฝั่งประเทศไทย (ต้นทาง) ขาออก และ ต่างประเทศ (ปลายทาง) ขาเข้า ไม่ว่ากรณีใดก็ตาม ทางบริษัทขอสงวนสิทธิ์ไม่รับผิดชอบความผิดพลาดที่จะเกิดขึ้นในส่วนนี้ ไม่ว่าส่วนใดส่วนหนึ่ง
3. ทัวร์นี้เป็นทัวร์แบบเหมาจ่ายล่วงหน้าเรียบร้อยแล้วทั้งหมด หากท่านไม่ได้ร่วมเดินทางหรือใช้บริการตามที่ระบุไว้ในรายการ ไม่ว่าบางส่วนหรือทั้งหมด หรือถูกปฏิเสธการเข้า-ออกเมือง หรือด้วยเหตุผลใดๆ ก็ตามทางบริษัทขอสงวนสิทธิ์ไม่คืนเงินค่าบริการ ไม่ว่าบางส่วนหรือทั้งหมดให้แก่ท่านไม่ว่ากรณีใดๆ ก็ตาม
4. ทางบริษัทขอสงวนสิทธิ์ไม่รับผิดชอบค่าเสียหายจากความผิดพลาดในการสะกดชื่อ นามสกุล คำนำหน้าชื่อ เลขที่หนังสือเดินทาง เลขที่วีซ่า และอื่นๆ เพื่อใช้ในการจองตั๋วเครื่องบิน ในกรณีที่นักท่องเที่ยว หรือเอเย่นต์ไม่ได้ส่งหน้าหนังสือเดินทาง และ หน้าวีซ่ามาให้กับทางบริษัทพร้อมการชำระเงินมัดจำหรือส่วนที่เหลือทั้งหมด
5. ทางบริษัทขอสงวนสิทธิ์ในการเปลี่ยนแปลงรายการการเดินทางตามความเหมาะสม เพื่อให้สอดคล้องกับสถานการณ์ ภูมิอากาศ และเวลา ณ วันที่เดินทางจริงของประเทศที่เดินทาง ทั้งนี้ ทางบริษัทจะคำนึงถึงความปลอดภัย และ ประโยชน์ของลูกค้าเป็นสำคัญ
6. ทางบริษัทขอสงวนสิทธิ์ไม่รับผิดชอบต่อความเสียหายหรือค่าใช้จ่ายใดๆ ที่เพิ่มขึ้นของนักท่องเที่ยวที่ไม่ได้เกิดจากความผิดของทางบริษัท เช่น ภัยธรรมชาติ การจลาจล การนัดหยุดงาน การปฏิวัติ อุบัติเหตุ ความเจ็บป่วย ความสูญหายหรือเสียหายของสัมภาระ ความล่าช้า เปลี่ยนแปลง หรือการบริการของสายการบินเหตุสุดวิสัยอื่น เป็นต้น
7. อัตราค่าบริการนี้คำนวณจากอัตราแลกเปลี่ยนเงินตราต่างประเทศ ณ วันที่ทางบริษัทเสนอราคา ดังนั้น ทางบริษัทขอสงวนสิทธิ์ในการปรับราคาค่าบริการเพิ่มขึ้น ในกรณีที่มีการเปลี่ยนแปลงอัตราแลกเปลี่ยนเงินตราต่างประเทศ ค่าตั๋วเครื่องบิน ค่าภาษีน้ำมัน ค่าภาษีสนามบิน ค่าประกันภัยสายการบิน การเปลี่ยนแปลงเที่ยวบิน ฯลฯ ที่ทำให้ต้นทุนสูงขึ้น
8. มัคคุเทศก์ พนักงาน หรือตัวแทนของทางบริษัท ไม่มีอำนาจในการให้คำสัญญาใดๆ แทนบริษัทเว้นแต่มีเอกสารลงนามโดยผู้มีอำนาจของบริษัทกำกับเท่านั้น
9. นักท่องเที่ยวต้องมีความพร้อมในการเดินทางทุกประการ หากเกิดเหตุสุดวิสัยใดๆ ระหว่างรอการเดินทาง อันไม่ใช่เหตุที่เกี่ยวของกับทางบริษัท อาทิ วีซ่าไม่ผ่าน เกิดอุบัติภัยที่ไม่สามารถควบคุมได้ นอกเหนือการควบคุมและคาดหมาย ทางบริษัทจะรับผิดชอบคืนค่าทัวร์เฉพาะส่วนที่บริษัทยังไม่ได้ชำระแก่ทางคู่ค้าของทางบริษัท หรือจะต้องชำระตามข้อตกลงแก่คู่ค้าตามหลักปฏิบัติเท่านั้น
10. คณะทัวร์นี้ เป็นการชำระค่าใช้จ่ายทั้งหมดแบบผูกขาดกับตัวแทนบริษัทที่ได้รับการรับรองอย่างถูกต้อง ณ ประเทศปลายทาง ซึ่งบางส่วนของโปรแกรมอาจจำเป็นต้องท่องเที่ยวอันเป็นไปตามนโยบายของประเทศปลายทางนั้นๆ กรณีที่ท่านไม่ต้องการใช้บริการส่วนใดส่วนหนึ่ง ไม่ว่ากรณีใดก็ตาม จะไม่สามารถคืนค่าใช้จ่ายให้ได้ และ อาจมีค่าใช้จ่ายเพิ่มเติมขึ้น ตามมาเป็นบางกรณี ทางบริษัทขอสงวนสิทธิ์ในการเรียกเก็บค่าใช้จ่ายที่เกิดขึ้นจริงทั้งหมดกับผู้เดินทาง กรณีที่เกิดเหตุการณ์ขึ้น ไม่ว่ากรณีใดก็ตาม
11. กรณีลูกค้าที่จองเฉพาะทัวร์ไม่รวมบัตรโดยสารโดยเครื่องบิน (จอยด์แลนด์ทัวร์ ซื้อตั๋วเครื่องบินแยกเอง) ในวันเริ่มทัวร์ (วันที่หนึ่ง) ท่านจำเป็นจะต้องมารอคณะเท่านั้น ทางบริษัทไม่สามารถให้คณะ รอท่านได้ ไม่ว่ากรณีใดก็ตาม กรณีที่ไฟล์ทของท่านถึงช้ากว่าคณะ และ ยืนยันเดินทาง ท่านจำเป็นจะต้องเดินทางตามคณะไปยังเมือง หรือ สถานที่ท่องเที่ยวที่คณะอยู่ในเวลานั้นๆ กรณีนี้ จะมีค่าใช้จ่ายเพิ่ม ท่านจำเป็นจะต้องชำระค่าใช้จ่ายที่ใช้ในการเดินทางด้วยตนเองทั้งหมดเท่านั้น ไม่ว่า กรณีใดก็ตาม และ ทางบริษัทขอสงวนสิทธิ์ไม่สามารถชดเชย หรือ ทดแทน หากท่านไม่ได้ท่องเที่ยวเมือง หรือสถานที่ท่องเที่ยวใดๆ สถานที่หนึ่ง ทุกกรณี เนื่องจากเป็นการชำระแบบเหมาจ่ายกับตัวแทนแล้วทั้งหมด