CENTER TOUR
TRAVEL GROUP
บริษัท เซ็นเตอร์ทัวร์ ทราเวลกรุ๊ป จำกัด เลขที่ ททท.11/12300
82/1 หมู่บ้านพฤกษาวิลเลจ 28/1 หมู่ 5 ต.เสารธงหิน อ.บางใหญ่ จ.นนทบุรี 11140
Tel : 02-157 9191-2 Fax : 02-157 9192 www.centertour.co.th
LINE : @centertour1

เฉิงตู ปี้เผิงโกว ต๋ากู่ปิงชวน



T2G-TFU36(3U) Wonderful Chengdu เฉิงตู ปี้เผิงโกว ต๋ากู่ปิงชวน สวนดอกไม้ม่านฮวา 6D 5N (3U)

CENTER TOUR TRAVEL GROUP
บริษัท เซ็นเตอร์ทัวร์ ทราเวลกรุ๊ป จำกัด เลขที่ ททท.11/12300
82/1 หมู่บ้านพฤกษาวิลเลจ 28/1 หมู่ 5 ต.เสารธงหิน อ.บางใหญ่ จ.นนทบุรี 11140
Tel : 02-157 9191-2 Fax : 02-157 9192 www.centertour.co.th
LINE : @centertour1

วันที่	กำหนดการ	เช้า	เที่ยง	เย็น	โรงแรม
1	*สนามบินสุวรรณภูมิ 3U3936 (18.20-22.20 น.) – สนามบินเฉิงตู - เข้าโรงแรม*	X	X	X	Holiday Inn Express Hotel 4 ดาว
2	*เฉิงตู → อุทยานปี้เผิงโกว → เม่าเสี้ยน*	🍽	🍽	🍽	Maoxian Inter Hotel 4 ดาว หรือเทียบเท่า
3	*เม่าเสี้ยน → อุทยานต๋ากู่ปิงชวน (รวมค่ากระเช้าขึ้น-ลง) – เมืองตูเจียงเยี่ยน*	🍽	🍽	🍽	Vienna Intern Hotel 4 ดาวหรือเทียบเท่า
4	*จัตุรัสหยางเทียนหวู่ – รูปปั้นแพนด้าเซลฟี่ – ห้องสมุดจงซูเก๋อ – ศูนย์หมีแพนด้า – วัดหลงซิน*	🍽	🍽	🍽	Rivel Hotel Chengdu 4 ดาว หรือเทียบเท่า
5	*สวนดอกไม้ม่านฮวา – ตงเจียวจี้อี้ - ถนนคนเดินไท่กู๋หลี่ – ถนนคนเดินชุนซีลู่ - POP MART*	🍽	🍽	🍽	Vienna Inter Hotel 4ดาว+ หรือเทียบเท่า
6	*ถนนโบราณซอยกว้างซอยแคบ – สนามบินเฉิงตู 3U3935 (15.05-17.20) - สนามบินสุวรรณภูมิ*	🍽	🍽	X	

อัตราค่าบริการ (ราคาต่อท่าน)

กำหนดการเดินทาง	ผู้ใหญ่ พักห้องละ 2-3 ท่าน	พักเดี่ยว จ่ายเพิ่ม
23 – 28 ก.ย. 2569	29,999	6,900
8 – 13 ต.ค. 2569	33,999	7,900
14 – 19 ต.ค. 2569	33,999	7,900
29 ต.ค. – 3 พ.ย. 2569	33,999	7,900
4 – 9 พ.ย. 2569	30,999	6,900
18 – 23 พ.ย. 2569	30,999	6,900
30 พ.ย. – 5 ธ.ค. 2569	31,999	6,900
9 – 14 ธ.ค. 2569	31,999	6,900
23 – 28 ธ.ค. 2569	32,999	6,900
28 ธ.ค. – 2 ม.ค. 2570	35,999	7,900

ราคา INFANT หรือ เด็กทารก อายุไม่เกิน 2 ขวบนับจากวันเดินทาง คนละ 7,000 บาท

CENTER TOUR
TRAVEL GROUP
บริษัท เซ็นเตอร์ทัวร์ ทราเวลกรุ๊ป จำกัด เลขที่ ททท.11/12300
82/1 หมู่บ้านพฤกษาวิลเลจ 28/1 หมู่ 5 ต.เสารธงหิน อ.บางใหญ่ จ.นนทบุรี 11140
Tel : 02-157 9191-2 Fax : 02-157 9192 www.centertour.co.th
LINE : @centertour1

ราคาทัวร์ดังกล่าวข้างต้น ยังไม่รวมค่าทิปไกด์ท้องถิ่น และคนขับรถ 1500 บาท/ท่าน/ทริป

ขอสงวนสิทธิ์เรียกเก็บค่าทิปดังกล่าว ณ สนามบิน วันเช็คอิน (ขาไป)

ส่วนหัวหน้าทัวร์ไทยที่ดูแลคณะจากเมืองไทย สามารถให้ทิปตามแต่ท่านจะเห็นสมควร

น้ำหนักกระเป๋าโหลดใต้เครื่อง ท่านละ 23 กก. ///// กรุ๊ปไซส์ 20 ท่าน



วันแรก	***สนามบินสุวรรณภูมิ – สนามบินเฉิงตูเทียนฟู่***
15.20 น.	คณะพร้อมกันที่ ***สนามบินสุวรรณภูมิ*** อาคารผู้โดยสารขาออก **สายการบินเสฉวนแอร์ไลน์** (3U) โดยมีเจ้าหน้าที่คอยอำนวยความสะดวกให้กับท่าน
18.20 น.	ออกเดินทางสู่ ***เมืองเฉิงตู*** โดย**สายการบินเสฉวนแอร์ไลน์** เที่ยวบินที่ ***3U3936*** ***(ไม่มีบริการอาหารและเครื่องดื่มบนเครื่อง)***
	โปรดทราบ : เที่ยวบินนี้เป็นเที่ยวบินเช่าเหมาลำ มีข้อจำกัดดังนี้ • ***การจัดที่นั่งเป็นแบบสุ่มเลือก (Random) ตามกฎของสายการบิน ที่นั่งอาจจะไม่ได้นั่งติดกัน และไม่สามารถเลือก หรือ ซื้อที่นั่งบนเครื่องได้*** • ***อาหารร้อนบนเครื่อง จะจัดแบบไหน ขึ้นอยู่กับสายการบินเป็นผู้กำหนดและจัดการ ทางบริษัททัวร์ไม่สามารถกำหนดหรือซื้อล่วงหน้าได้***
22.20 น.	เดินทางถึง ***สนามบินเฉิงตู เทียนฟู่ นครเฉิงตู*** เมืองหลวงของมณฑลเสฉวนและมีประชากรหนาแน่นที่สุดของประเทศจีน หลังจากผ่านพิธีการตรวจคนเข้าเมืองแล้ว นำท่านเข้าสู่โรงแรมที่พัก พักผ่อนตามอัธยาศัย
	เวลาที่จีนเร็วกว่าไทย 1 ชั่วโมง กรุณาปรับเวลาของท่าน เพื่อให้ตรงตามเวลานัดหมาย
ที่พัก	*Holiday Inn Express Chengdu* ระดับ 4 ดาว หรือเทียบเท่า

วันที่ 2	***เฉิงตู → อุทยานปี้เผิงโกว → เม่าเสี้ยน***
เช้า	***รับประทานอาหารเช้า ณ ห้องอาหารของโรงแรม***



จากนั้นนำท่านเดินทางสู่ ***อุทยานปี้เผิงโกว*** *(ใช้เวลาเดินทางประมาณ 4.30 ชั่วโมง)* อุทยานแห่งชาติระดับ 4A เป็นแหล่งท่องเที่ยวที่ตั้งอยู่ในมณฑลเสฉวน เขตปกครองตนเองชนชาติทิเบตและเชียงอาป้า ที่นี่เป็นอีกหนึ่งอุทยานท่องเที่ยวทางธรรมชาติที่มีความสวยงามไม่แพ้ที่ใด มีทิวทัศน์ธรรมชาติที่ประกอบด้วยธารน้ำแข็ง ป่าไม้ ทะเลสาบ และน้ำพุร้อน โดยเมื่อมาถึงที่อุทยานจะมีรถนั่งรถอุทยานพาขึ้นไปตามเส้นทางอันคดเคี้ยวไปตามไหล่เขาที่สูงชัน เพื่อขึ้นไปสู่จุดชมวิวธรรมชาติด้านบน

เที่ยง ***รับประทานอาหารเที่ยง ณ ร้านอาหาร***

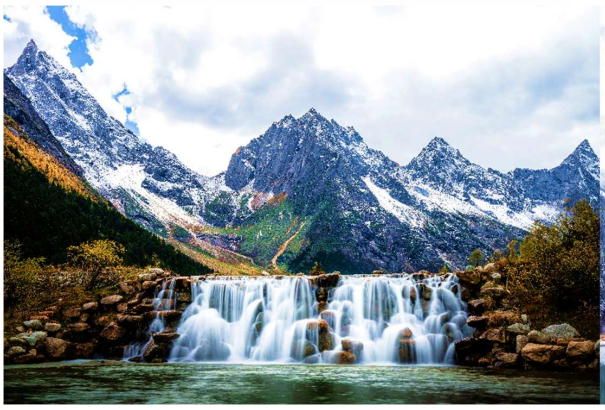


ชมธรรมชาติที่สวยงามหลากหลายภายในอุทยานด้านใน ซึ่งมีสภาพอากาศที่เย็นสบาย มีความสดชื่น โดยมีจุดชมวิวเป็นน้ำตกที่สวยงามอยู่ท่ามกลางหุบเขาที่สวยงาม ให้ได้ชมแบบชื่นใจ และยังมีดอกไม้นานาพรรณที่สวยงามให้ได้ชม มีทะเลสาบอันกว้างใหญ่ที่มีน้ำใสสะอาด ซึ่งน้ำเหล่านี้ไหลมาจากภูเขาหิมะที่สูงใหญ่ด้านบน และหากอากาศดีฟ้าเปิด ก็จะได้มองเห็นภูเขาหิมะที่ตั้งตระหง่านอยู่หลายลูก ภูเขาบางลูกยังจะได้เห็นกลาเซียร์ และหิมะที่ปกคลุมอยู่บนภูเขา เป็นภาพความงดงามตระการตา ที่ได้เห็นถึงความยิ่งใหญ่ที่ธรรมชาติได้สร้างสรรค์ขึ้นมาอย่างน่ามหัศจรรย์ใจ

หมายเหตุ : หากสถานที่ท่องเที่ยวปิด เนื่องจากสภาพอากาศไม่เอื้ออำนวย ภัยธรรมชาติ รัฐบาลสั่งปิด หรือเกิดเหตุขัดข้องต่างๆ ทำให้ไม่สามารถท่องเที่ยวภายในอุทยานได้ ทางบริษัทฯ ขอสงวนสิทธิ์ปรับรายการเป็น ** อุทยานแห่งชาติซงผิงโกว** หรือสถานที่อื่นๆ ทดแทน โดยไม่มีการหักคืนค่าใช้จ่ายใดๆ ทั้งสิ้น

จากนั้นนำท่านเดินทางสู่ ***เมืองเม่าเสี้ยน*** *(ใช้เวลาเดินทางประมาณ 2.30 ชม.)*

เย็น ***รับประทานอาหารเย็น ณ ร้านอาหาร***

ที่พัก *Maoxian Etranti Hotel ระดับ 4 ดาว หรือเทียบเท่า*

หมายเหตุ : ชื่อโรงแรมที่ท่านพัก ทางบริษัทฯ จะทำการแจ้งพร้อมใบนัดหมาย 3-5 วันก่อนการเดินทาง

วันที่ 3	***เม่าเสี้ยน → อุทยานต๋ากู่ปิงชวน (รวมค่ากระเช้า) → เมืองตูเจียงเยี่ยน***
เช้า	***รับประทานอาหารเช้า ณ ห้องอาหารของโรงแรม***

นำท่านเดินทางไปยัง ***อุทยานต๋ากู่ปิงชวน*** ***(ใช้เวลาเดินทางประมาณ 3 ชม.)***



เที่ยง	***รับประทานอาหารเที่ยง ณ ร้านอาหาร***

นำท่าน***นั่งกระเช้าไฟฟ้า***ขึ้นสู่ ***อุทยานกลาเซียต๋ากู่ปิงชวน*** ถูกค้นพบผ่านดาวเทียมเมื่อปี ค.ศ. 1992 โดยนักวิทยาศาสตร์ชาวญี่ปุ่น หลังจากได้ตรวจสอบพื้นที่จึงทราบว่าที่***เป็นธารน้ำแข็งที่ตั้งอยู่ต่ำที่สุดใหญ่ที่สุด และอายุน้อยที่สุดในโลก*** และยังตั้งอยู่ไม่ไกลจากตัวเมืองทำให้สามารถเดินทางไปท่องเที่ยวได้ง่าย ซึ่งคนในพื้นที่มีความเชื่อว่า ภายในธารน้ำแข็งแห่งนี้นั้นมีเทพเจ้าศักดิ์สิทธ์พิทักษ์อยู่ จึงทำให้ไม่มีใครสามารถพิชิตยอดเขาแห่งนี้ได้

ภายในอุทยานแห่งนี้ นอกจากจะมีทะเลสาป ภูเขาน้ำแข็งแล้ว ยังมีหมู่บ้านของชาวพื้นเมืองที่อาศัยอยู่บริเวณนี้ ทำให้ที่นี่คุณจะได้สัมผัสทั้งความสวยงามของธรรมชาติและเรียนรู้ด้านวัฒนธรรม ยังมีเคเบิ้ลคาร์เพื่อเดินทาง***ขึ้นไปยังจุดสูงสุดของภูเขาที่ความสูง 4860 เมตร*** ระหว่างทางขึ้นคุณจะได้เห็นภาพของทัศนียภาพของภูเขาน้ำแข็งที่เชื่อว่าเป็น สันหลังของมังกรอันงดงาม



(หมายเหตุ: ปริมาณหิมะจะมากหรือน้อยขึ้นอยู่กับสภาพอากาศ)

หากกระเช้าต๋ากูปิงชวน ปิดปรับปรุง หรือ ปิดให้บริการ ไม่ว่าจะด้วยสาเหตุใดก็ตามทางบริษัทขอสงวนสิทธิ์ในการเปลี่ยนเป็นนำเที่ยวอุทยานต๋ากูปิงชวนโซนทะเลสาบด้านล่างแทน พร้อมคืนเงินท่านละ 500 บาท

สมควรแก่เวลานำท่านออกจากอุทยาน เดินทางสู่ ***เมืองตูเจียงเยี่ยน*** ***(ใช้เวลาเดินทางประมาณ 4.30 ชั่วโมง)*** เป็นสถานที่ท่องเที่ยวระดับ 5A ของจีน ซึ่งตั้งอยู่บริเวณที่ราบลุ่มของแม่น้ำหมินเจียง ในเมืองตูเจียงเยี่ยน ของนครเฉิงตู มณฑลเสฉวน ***จัดเป็นระบบชลประทานที่เก่าแก่ที่สุดของโลก*** ซึ่งถูกสร้างขึ้นมานานกว่า 2,250 ปี ทั้งยังเป็นโครงการน้ำขนาดใหญ่เพียงแห่งเดียวที่ยังหลงเหลืออยู่จากสมัยโบราณ ที่ใช้เทคนิคการทดน้ำโดยที่ไม่ได้มีการสร้างเขื่อนกักน้ำ

เย็น ***รับประทานอาหารเย็น ณ ร้านอาหาร***

ที่พัก *Vienna Intern Hotel* ระดับ 4 ดาว หรือเทียบเท่า

วันที่ 4	***จัตุรัสหยางเทียนหวู่ – รูปปั้นแพนด้าเซลฟี่ – ห้องสมุดจงซูเก๋อ – ศูนย์หมีแพนด้า – วัดหลงซิน***
เช้า	***รับประทานอาหารเช้า ณ ห้องอาหารของโรงแรม***

นำท่านชม ***จัตุรัสหยางเทียนวู่*** สัญลักษณ์ของเมืองเฉิงตูที่ตั้งอยู่ใจกลางเมือง จัตุรัสแห่งนี้ถูกล้อมรอบไปด้วยตึกระฟ้า ว่ากันว่าใครที่ไม่มาเยี่ยมชมจัตุรัสเทียนฟูจะไม่ได้ไปเฉิงตูด้วยซ้ำ และถ่ายรูปคู่กับ ***รูปปั้นแพนด้าเซลฟี่*** เจ้าแพนด้ายักษ์ที่กำลังนอนหงายท้องเซลฟี่อย่างน่ารัก จุดไฮไลท์อีกที่ๆ ไม่ควรพลาด



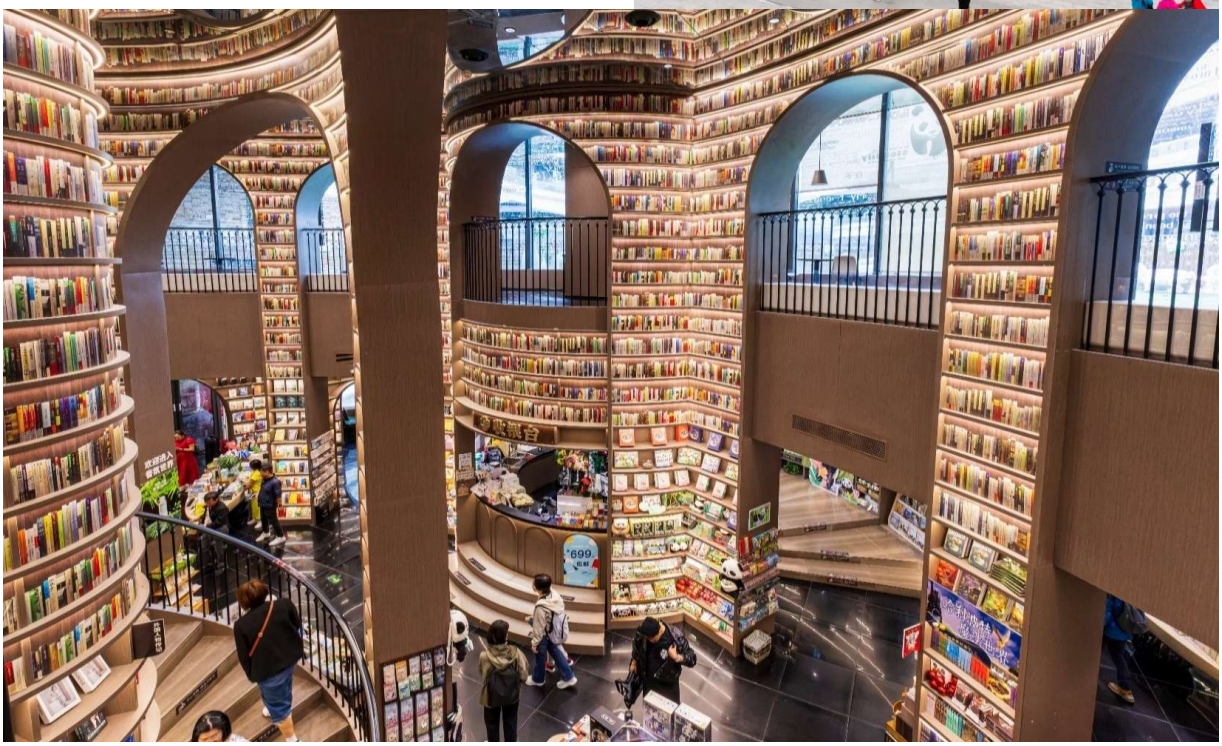

นำท่านชม ***ห้องสมุด จงซูเก๋อ*** *(Zhongshuge)* เป็นร้านหนังสือที่มีชื่อเสียงในประเทศจีน ซึ่งเป็นที่รู้จักจากการออกแบบที่สวยงามและมีเอกลักษณ์เฉพาะตัวในแต่ละสาขา ร้านแห่งนี้มักมีการใช้กระจกเงาและแสงไฟเพื่อสร้างภาพลวงตาให้ดูเหมือนอยู่ในโลกแฟนตาซี และเป็นจุดถ่ายรูปยอดนิยมสำหรับนักท่องเที่ยวและนักอ่าน สาขาที่โด่งดัง เช่น ***สาขาที่เมืองตูเจียงเอี้ยน*** *(Dujiangyan)* เป็นสาขาที่สร้างขึ้นในปี 2020 โดยจำลองสถาปัตยกรรมท้องถิ่นเกี่ยวกับระบบชลประทานโบราณ และแทรกสัญลักษณ์ของแพนด้าและป่าไผ่ สอดคล้อง

กับความเป็นเฉิงตู จากนั้นนำท่านเดินทาง ***ศูนย์หมีแพนด้า*** ตั้งอยู่ในหมู่บ้านไป่หม่าของ เมืองตูเจียงเยี่ยน ห่างจากตัวเมืองเฉิงตูประมาณ 50 กิโลเมตร ถือเป็นอีกหนึ่งสาขาของฐานการวิจัยการพัฒนาแพนด้ายักษ์ของนครเฉิงตู เพื่อช่วยให้หมีแพนด้าที่ถูกเลี้ยงดูและอยู่ในความดูแลของมนุษย์ สามารถปรับตัวในหุบเขาหมีแพนด้า ซึ่งมีสภาพแวดล้อมธรรมชาติที่เหมือนป่าจริงๆ แล้วหลังจากนั้นจะปล่อยหมีแพนด้าให้เข้าสู่ป่าและใช้ชีวิตในป่าได้อย่างสำเร็จ



เที่ยง ***รับประทานอาหารเที่ยง ณ ร้านอาหาร***

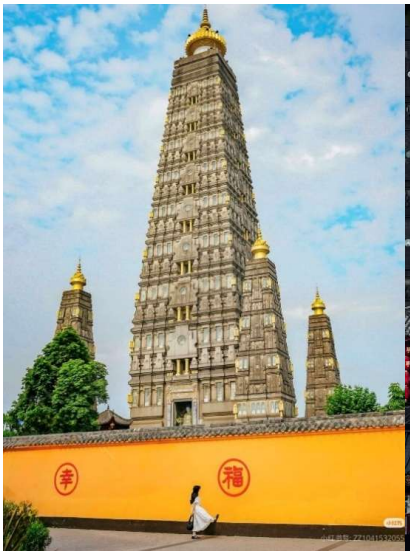
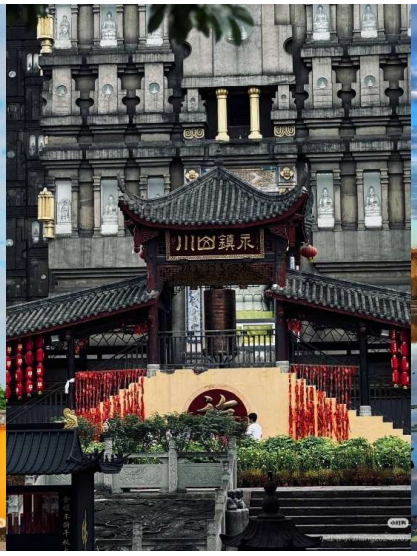



จากนั้นนำท่านเดินทางสู่ ***วัดหลงซิน*** *(Longxing Temple)* ***(ใช้เวลาเดินทางประมาณ 1 ชม.)*** เป็นวัดพุทธโบราณสำคัญในเมืองเฉิงตู มณฑลเสฉวน มีชื่อเสียงด้านสถาปัตยกรรมเก่าแก่ พระพุทธรูปโบราณ และเป็นศูนย์กลางพุทธศาสนาในภูมิภาคนี้ มักถูกเรียกว่า "วัดพระใหญ่" มีชื่อเสียงโดดเด่นด้านประวัติศาสตร์ศิลปะและสถาปัตยกรรมแบบดั้งเดิม ***เป็นหนึ่งในวัดพุทธที่เก่าแก่และมีขนาดใหญ่ที่สุด*** ที่ได้รับการอนุรักษ์ไว้เป็นอย่างดีแห่งหนึ่งในประเทศจีน วิหารครอบคลุมพื้นที่ 82,500 ตารางเมตร มีห้องโถงขนาดใหญ่และขนาดเล็กมากกว่าสิบห้องกระจายตามแกนเหนือ-ใต้และทั้งสองด้าน วัดหลงซินเดิมเป็นสวนหลงเติง

เย็น ***รับประทานอาหารเย็น ณ ร้านอาหาร***

ที่พัก *River Hotel Chengdu* ระดับ 4 ดาว หรือเทียบเท่า

วันที่ 5	***สวนสวรรค์ดอกไม้ – ตงเจียวจี้อี้ - ถนนคนเดินไท่กู่หลี่ – ถนนคนเดินชุนซีลู่ - POP MART***
เช้า	***รับประทานอาหารเช้า ณ ห้องอาหารของโรงแรม***



นำท่านเที่ยวชม ***สวนดอกไม้ม่านฮวา*** *Manhua Manor* สวนดอกไม้ขนาดใหญ่ที่ปรับเปลี่ยน ดอกไม้ไปตามช่วงฤดูกาล ออกดอกสวยงาม จนได้รับฉายาว่า ***"สวนสวรรค์แห่งดอกไม้"*** ที่เที่ยวระดับ 3A ที่สายธรรมชาติห้ามพลาด! ให้ท่านได้เพลิดเพลินกับการ ถ่ายรูปดอกไม้สวยๆ และในฤดูใบไม้ผลิดอกทิวลิปนับล้านที่นำเข้าจากเนเธอร์แลนด์ จะบานสะพรั่งพร้อมกับ ดอกไม้กว่าพันชนิด เช่น ดอกซากุระ ดอกโบตั๋นทั่วภูเขาและทุ่งนา / ในฤดูร้อน ดอกกุหลาบ มากกว่า 700 ชนิดจะบานสะพรั่ง / ***ในฤดูใบไม้ร่วงดอกลิลลี่นับล้านดอกหลากสีสันและดอกดาเลียหลากสีสัน และทุ่งหญ้าสีชมพู*** / ในฤดูหนาวมีดอกไม้มากกว่า 100 ชนิด เช่น ดอกป๊อปปี้ ไอซ์แลนด์และดอก ไวโอเล็ต มีดอกไม้มากกว่า 5,000 สายพันธุ์และดอกไม้มากกว่า 3 ล้าน ดอกตลอดทั้งปีกลายเป็นโลกแห่งดอกไม้สวยงามมากอีกแห่งหนึ่ง

หมายเหตุ : ดอกไม้ในสวนเปลี่ยนแปลงไปตามฤดูกาล จะมากหรือน้อยขึ้นอยู่กับฤดูกาลนั้น ๆ และสภาพอากาศ ซึ่งอยู่นอกเหนือการควบคุมของบริษัท

จากนั้นนำท่านเที่ยวชม จุดเช็คอินแห่งใหม่ ***ตงเจียวจี้อี้*** *(Dongjiao Ji Yi)* หรือ *Eastern Suburb Memory* ย่านช้อปสุดชิคของวัยรุ่นเฉิงตู เต็มไปด้วยร้านค้าเก๋ๆ ให้เราได้เดินช้อปปิ้งตลอดทั้งถนน และมีร้านกาแฟพร้อมมุมถ่ายรูปชิคๆ อีกด้วย เดิมที่นี่เคยเป็นโรงงานเก่า ปรับเป็นแหล่งท่องเที่ยว เป็นจุดเช็คอินเดินเล่นถ่ายรูป ย่านช้อปของเฉิงตู





เที่ยง ***รับประทานอาหารเที่ยง ณ ร้านอาหาร***



นำท่านเดินเล่น ณ ***ถนนคนเดินไท่กู่หลี่*** ช้อปปิ้งคอมเพล็กซ์ ร้านอาหาร ห้างสรรพสินค้าใต้ดิน โรงภาพยนตร์ จัตุรัส และโรงแรมหรูอย่าง The Temple House ใครชอบสไตล์จีนโมเดิร์น จากนั้นนำท่านเดินทางสู่ ***ถนนคนเดินชุนซีลู่*** (Chunxi Road Pedestrian Street) หรือ Walking Street **ของเสฉวน** เป็นย่านชอปปิ้งทันสมัยชื่อดังที่นี่ เทียบกับสยามสแควร์เมืองไทยเลยทีเดียว เป็นถนนขนาดใหญ่ และเป็นถนนปิดที่ไม่ให้รถวิ่งผ่านเข้าไปได้ ภายในสองฟากฝั่งของถนนมีแต่ร้านค้าขายสินค้ามากมาย ตั้งแต่ร้านแบรนด์เนมชื่อดัง สินค้าแบรนด์จีน มีสินค้ามากหลายให้เลือกซื้อ อาทิ เสื้อผ้า รองเท้า เครื่องสำอาง เครื่องดื่ม อาหารการกิน รวมถึงยังมีห้างสรรพสินค้าขนาดใหญ่ชื่อดัง ให้เหล่านัก ช้อปได้เดินเลือกซื้อสินค้าตามใจชอบกันอย่างเพลิดเพลิน เดินเล่นร้าน Art Toy ร้านดังอย่าง *POP MART*

เย็น ***รับประทานอาหารเย็น ณ ร้านอาหาร***

ที่พัก *River Hotel Chengdu* ระดับ 4 ดาว หรือเทียบเท่า

วันที่ 6	***ถนนโบราณซอยกว้างซอยแคบ – สนามบินเฉิงตู - สนามบินสุวรรณภูมิ***
เช้า	***รับประทานอาหารเช้า ณ ห้องอาหารของโรงแรม***

นำท่านเดินทางสู่ ***ถนนโบราณซอยกว้างซอยแคบ*** หรือ ***ถนนควานจ่าย*** *(Kuanxianzi Alley)* เป็นหนึ่งในสถานที่ท่องเที่ยวที่มีเสน่ห์ที่สุดในเมืองเฉิงตู แบ่งออกเป็นสองส่วนหลักๆ ที่มีเสน่ห์เฉพาะตัว

ซอยกว้าง: หรูหราและสะดวกสบาย ***"ซอยกว้าง"*** คือถนนที่กว้างใหญ่ รถยนต์สามารถวิ่งผ่านได้ เหมาะสำหรับคนที่ชอบบรรยากาศหรูหรา ร้านอาหารและคาเฟ่ที่นี่เน้นความหรูและมีสไตล์ สถานที่ที่คล้ายกับเยาวราช ในกรุงเทพฯ ที่เต็มไปด้วยร้านอาหารชื่อดังและคาเฟ่เก๋ๆ

ซอยแคบ: เดินเล่นในสไตล์ย้อนยุค ***"ซอยแคบ"*** เป็นถนนคนเดินที่มีบรรยากาศโบราณผสมผสานกับความทันสมัย มีร้านคาเฟ่ ร้านขายของที่ระลึก ผับ บาร์ และร้านขายงานศิลปะต่างๆ ที่คล้ายกับ ย่านเจริญกรุง ที่เต็มไปด้วยคาเฟ่เก๋ๆ และร้านศิลปะ



เที่ยง	***รับประทานอาหารเที่ยง เป็นเซ็ทเบอร์เกอร์***

จากนั้นนำท่านเดินทางสู่ ***สนามบินเฉิงตู*** เพื่อเตรียมตัวเดินทางกลับกรุงเทพฯ

15.05 **น.** ออกเดินทางสู่ ***สนามบินสุวรรณภูมิ*** กรุงเทพฯ **สายการบินเสฉวนแอร์ไลน์** เที่ยวบินที่ 3U3935

17.20 **น.** ถึง **สนามบินสุวรรณภูมิ กรุงเทพฯ** โดยสวัสดิภาพ

CENTER TOUR
TRAVEL GROUP
บริษัท เซ็นเตอร์ทัวร์ ทราเวลกรุ๊ป จำกัด เลขที่ ทกท.11/12300
82/1 หมู่บ้านพฤกษาวิลเลจ 28/1 หมู่ 5 ต.เสารธงหิน อ.บางใหญ่ จ.นนทบุรี 11140
Tel : 02-157 9191-2 Fax : 02-157 9192 www.centertour.co.th
LINE : @centertour1

CHINA

กรุณาศึกษารายละเอียดทั้งหมด ก่อนทำการจองทัวร์

เพื่อความถูกต้องและความเข้าใจตรงกันระหว่างลูกค้า และ บริษัททัวร์คู่ค้า
เมื่อท่านตกลงชำระเงินมัดจำ หรือ ค่าทัวร์ทั้งหมดแล้ว
ทางบริษัทฯ จะถือว่าท่านได้ยอมรับเงื่อนไข ข้อตกลงต่างๆ ทั้งหมด

เที่ยวบินภายในประเทศ ขอสงวนสิทธิ์ไม่รับผิดชอบทุกกรณี

หากท่านมีความจำเป็นจะต้องซื้อตั๋วเครื่องบินภายในประเทศ เพื่อบินไปและกลับจากกรุงเทพฯ กรุณาสอบถามเที่ยวบินเพื่อยืนยันกับทางเจ้าหน้าที่ก่อนทำการจอง และ**ขอความกรุณาให้ท่านซื้อตั๋วเครื่องบินประเภทที่สามารถเลื่อนวันและเวลาเดินทางได้** อันเนื่องมาจาก หากเกิดความผิดพลาดจากทางสายการบิน ไม่ว่าจะเป็นการยกเลิกเที่ยวบิน การล่าช้าของสายการบิน การยุบเที่ยวบินรวมกัน ตารางการเดินทางมีการเปลี่ยนแปลง ซึ่งสายการบินพิจารณาสถานการณ์แล้วพบว่าอยู่เหนือการความคุมของทางสายการบิน หรือจะเป็นเหตุผลเชิงพาณิชย์ หรือเป็นเหตุผลด้านความปลอดภัย ดังนั้นเหตุผลเหล่านี้ อยู่เหนือการควบคุมของบริษัทฯ

บริษัทฯ ขอสงวนสิทธิ์ที่จะไม่รับผิดชอบและไม่คืนค่าใช้จ่ายใดๆ ทั้งสิ้น

โปรดตรวจสอบหนังสือเดินทาง (PASSPORT)

*****สำคัญมาก** สำเนาหน้าพาสปอร์ตผู้เดินทาง จะต้องมีอายุเหลือมากกว่า 6 เดือน ก่อนหมดอายุ นับจากวันที่เดินทางกลับ และต้องเหลือหน้าว่างอย่างน้อย 2 หน้า**

กรุณาตรวจสอบก่อนส่งให้บริษัทฯ มิฉะนั้น ทางบริษัทจะไม่รับผิดชอบกรณีพาสปอร์ตหมดอายุ และด่านตรวจปฏิเสธการเข้า-ออกเมืองของท่าน

กรุณาส่งหน้าพาสปอร์ต พร้อมหลักฐานการโอนเงิน

CENTER TOUR
TRAVEL GROUP
บริษัท เซ็นเตอร์ทัวร์ ทราเวลกรุ๊ป จำกัด เลขที่ ทนท. 11/12300
82/1 หมู่บ้านพฤกษาวิลเลจ 28/1 หมู่ 5 ต.เสารธงหิน อ.บางใหญ่ จ.นนทบุรี 11140
Tel : 02-157 9191-2 Fax : 02-157 9192 www.centertour.co.th
LINE : @centertour1

เงื่อนไขการจองและการยกเลิก

การจองทัวร์

กรุณาจองทัวร์ล่วงหน้าก่อนการเดินทาง **พร้อมชำระมัดจำ 10,000 บาท ภายใน 3 วัน หลังการจอง** ส่วนที่เหลือชำระทันทีก่อนการเดินทาง ไม่น้อยกว่า 25 วัน มิฉะนั้น ถือว่าท่านยกเลิกการเดินทางโดยอัตโนมัติ (ช่วงวันหยุดยาว หรือ เทศกาล กรุณาชำระก่อนเดินทาง 30 วัน

กรณียกเลิก (จอยกรุ๊ป)

ยกเลิกก่อนการเดินทาง **30 วันขึ้นไป**	บริษัทฯ จะคืนเงินค่ามัดจำให้ทั้งหมด โดยหักค่าใช้จ่ายที่เกิดขึ้นจริง เช่น ค่าตั๋ว หรือ ค่าวีซ่า
ยกเลิกการเดินทาง **15-29 วัน** ก่อนเดินทาง	หักค่าทัวร์ 50% จากราคาขาย และหักค่าใช้จ่ายที่เกิดขึ้นจริงทั้งหมดไม่ว่ากรณีใด ๆ ทั้งสิ้น
ยกเลิกการเดินทาง **0-14 วัน** ก่อนเดินทาง	บริษัทฯ ขอสงวนสิทธิ์เก็บเงินค่าทัวร์ทั้งหมดไม่ว่ากรณีใด ๆ ทั้งสิ้น

CENTER TOUR
TRAVEL GROUP
บริษัท เซ็นเตอร์ทัวร์ ทราเวลกรุ๊ป จำกัด เลขที่ ททท.11/12300
82/1 หมู่บ้านพฤกษาวิลเลจ 28/1 หมู่ 5 ต.เสาธงหิน อ.บางใหญ่ จ.นนทบุรี 11140
Tel : 02-157 9191-2 Fax : 02-157 9192 www.centertour.co.th
LINE : @centertour1

อัตราค่าบริการรวม

- **ค่าตั๋วเครื่องบินไป-กลับ พร้อมคณะ**
- **โรงแรมที่พักตามรายการที่ระบุ หรือ ระดับเทียบเท่า**
  - กรณีห้อง TWIN BED (เตียงเดี่ยว 2 เตียง) ซึ่งโรงแรมไม่มีหรือเต็ม ทางบริษัทขอปรับเป็นห้อง DOUBLE BED แทนโดยมิต้องแจ้งให้ทราบล่วงหน้า
  - หากต้องการห้องพักแบบ DOUBLE BED ซึ่งโรงแรมไม่มีหรือเต็ม ทางบริษัทขอปรับเป็นห้อง TWIN BED แทนโดยมิต้องแจ้งให้ทราบล่วงหน้า
  - กรณีพักแบบ TRIPLE ROOM 3 ท่าน 1 ห้อง ท่านที่ 3 อาจเป็นเสริมเตียง หรือ SOFA BED หรือ เสริมฟูกที่นอน ทั้งนี้ขึ้นอยู่กับรูปแบบการจัดห้องพักของโรงแรมนั้นๆ
- **ค่าอาหาร ค่าเข้าชม ค่ายานพาหนะทุกชนิด ตามที่รายการทัวร์ระบุ**
- **น้ำหนักสัมภาระ ท่านละไม่เกิน 23 กิโลกรัม และสัมภาระติดตัวขึ้นเครื่องได้ 1 ชิ้น ต่อท่าน น้ำหนักต้องไม่เกิน 7 กิโลกรัม**
- **มัคคุเทศก์ท้องถิ่น และหัวหน้าทัวร์นำเที่ยวคนไทย**
- **ค่าประกันอุบัติเหตุในระหว่างการเดินทางท่องเที่ยว วงเงินประกันท่านละ 1,000,000 บาท และประกันสุขภาพ วงเงินประกันท่านละ 500,000 บาท ครอบคลุม สุขภาพ อาการเจ็บป่วย อุบัติเหตุต่างๆ ที่เกิดขึ้นภายในวันเดินทาง**

CENTER TOUR
TRAVEL GROUP
บริษัท เซ็นเตอร์ทัวร์ ทราเวลกรุ๊ป จำกัด เลขที่ ทกท.11/12300
82/1 หมู่บ้านพฤกษาวิลเลจ 28/1 หมู่ 5 ต.เสาธงหิน อ.บางใหญ่ จ.นนทบุรี 11140
Tel : 02-157 9191-2 Fax : 02-157 9192 www.centertour.co.th
LINE : @centertour1

อัตราค่าบริการไม่รวม

- ค่าหนังสือเดินทาง และเอกสารต่างด้าวต่างๆ
- ค่าใช้จ่ายส่วนตัว เช่น ค่าอาหารหรือเครื่องดื่มที่สั่งเพิ่มพิเศษ ค่าโทรศัพท์ ค่าอินเตอร์เน็ต ค่ามินิบาร์ ค่าบริการซักรีด หรืออื่นๆ ที่ไม่ได้ระบุไว้ในรายการทัวร์
- ค่าส่วนต่างน้ำหนักกระเป๋าเดินทาง ในกรณีที่เกินกว่าสายการบินกำหนด
- ค่าใช้จ่ายอันเกิดจากความล่าช้าของสายการบิน อุบัติภัยทางธรรมชาติ การประท้วง การก่อจลาจล การนัดหยุดงาน ซึ่งอยู่นอกเหนือความควบคุมของบริษัทฯ
- ค่าดำเนินการคัดกรองตรวจหาเชื้อ RT-PCR หรือ ATK ในกรณีที่ประเทศจีนต้องให้ตรวจ
- ค่าใช้จ่ายอันเกิดจากการถูกปฏิเสธไม่ให้เข้าและออกเมืองจากเจ้าหน้าที่ตรวจคนเข้าเมือง ซึ่งอยู่นอกเหนือการควบคุมของบริษัทฯ
- ค่าใช้จ่ายส่วนเกิน หากหน่วยงานรัฐบาลไทย/รัฐบาลจีน มีการปรับเปลี่ยนข้อกำหนดเกี่ยวกับการกักตัวเพิ่มเติม หรือขอเรียกตรวจโรคเพิ่ม
- ค่าวีซ่าท่องเที่ยวเข้าประเทศจีน ในกรณีที่ทางรัฐบาลจีน มีการยกเลิกฟรีวีซ่าท่องเที่ยว
- ค่าทิปไกด์ท้องถิ่น+คนขับรถ (บังคับตามระเบียบของประเทศจีน) ท่านละ 1500 บาท ขอสงวนสิทธิ์เรียกเก็บค่าทิปดังกล่าวนี้ ณ วันเช็คอินที่ สนามบิน (ขาไป) ส่วนค่าทิป หัวหน้าทัวร์จากไทย แล้วแต่ความพึงพอใจของลูกค้าหน้างาน

หมายเหตุ

1. บริษัทฯ มีสิทธิ์ที่จะเปลี่ยนแปลงรายละเอียดบางประการในทัวร์นี้ เมื่อเกิดเหตุสุดวิสัยจนไม่อาจแก้ไขได้
2. บริษัทฯ ไม่รับผิดชอบค่าเสียหายในเหตุการณ์ที่เกิดจากสายการบิน ภัยธรรมชาติ ปฏิวัติและอื่นๆ ที่อยู่นอกเหนือการควบคุมของทางบริษัทฯ หรือค่าใช้จ่ายเพิ่มเติมที่เกิดขึ้นทางตรงหรือทางอ้อม เช่น การเจ็บป่วย, การถูกทำร้าย, การสูญหาย, ความล่าช้า หรือจากอุบัติเหตุต่างๆ
3. หากท่านถอนตัวก่อนรายการท่องเที่ยวจะสิ้นสุดลง ทางบริษัทฯ จะถือว่าท่านสละสิทธิ์และจะไม่คืนเงินค่าบริการที่ท่านได้ชำระไว้แล้วไม่ว่ากรณีใดๆ ทั้งสิ้น
4. บริษัทฯ จะไม่รับผิดชอบต่อการห้ามออกนอกประเทศ หรือ ห้ามเข้าประเทศ อันเนื่องมาจากมีสิ่งผิดกฎหมาย หรือเอกสารเดินทางไม่ถูกต้อง หรือ การถูกปฏิเสธในกรณีอื่นๆ
5. รายการทัวร์นี้เป็นเพียงข้อเสนอที่ต้องได้รับการยืนยันจากบริษัทฯ อีกครั้งหนึ่ง หลังจากได้รับการยืนยันที่นั่งจากสายการบินและโรงแรมที่พักในต่างประเทศเป็นที่เรียบร้อย แต่อย่างไรก็ตามรายการนี้อาจเปลี่ยนแปลงได้ตามความเหมาะสม
6. มัคคุเทศก์ พนักงาน และตัวแทนของบริษัทฯ ไม่มีสิทธิ์ในการให้คำสัญญาใดๆ ทั้งสิ้นแทนบริษัทฯ นอกจากมีเอกสารลงนามโดยผู้มีอำนาจของบริษัทฯ กำกับเท่านั้น
7. หากไม่สามารถไปเที่ยวในสถานที่ที่ระบุในโปรแกรมได้ อันเนื่องมาจากธรรมชาติ ความล่าช้า และความผิดพลาดจากทางสายการบิน บริษัทฯ จะไม่มีการคืนเงินใดๆ ทั้งสิ้น แต่ทั้งนี้ทางบริษัทฯจะจัดหาสถานที่ท่องเที่ยวอื่นๆมาทดแทน โดยขอสงวนสิทธิ์การจัดหานี้โดยไม่แจ้งให้ทราบล่วงหน้า
8. เมื่อท่านออกเดินทางไปกับคณะแล้ว ท่านงดการใช้บริการรายการใดรายการหนึ่ง หรือไม่เดินทางพร้อมคณะถือว่าท่านสละสิทธิ์ ไม่อาจเรียกร้องค่าบริการ และเงินมัดจำคืน ไม่ว่ากรณีใดๆ ทั้งสิ้น
9. ในกรณีที่ลูกค้าต้องซื้อตั๋วโดยสารรถทัวร์ หรือเครื่องบินภายในประเทศล่วงหน้า กรุณาติดต่อเจ้าหน้าที่ของบริษัท ฯ พร้อมขอคำยืนยันว่ากรุ๊ปสามารถออกเดินทางได้หรือไม่ มิเช่นนั้นทางบริษัท ฯ จะไม่รับผิดชอบค่าใช้จ่ายใดๆ ทั้งสิ้น

***เมื่อท่านชำระเงินค่าทัวร์ให้กับทางบริษัทฯ แล้ว**

ทางบริษัทฯ จะถือว่าท่านได้ยอมรับเงื่อนไขข้อตกลงทั้งหมด

ที่ได้ระบุในโปรแกรมนี้ทั้งหมดแล้ว*