CENTER TOUR
TRAVEL GROUP
บริษัท เซ็นเตอร์ทัวร์ ทราเวลกรุ๊ป จำกัด เลขที่ ททท.11/12300
82/1 หมู่บ้านพฤกษาวิลเลจ 28/1 หมู่ 5 ต.เสาธงหิน อ.บางใหญ่ จ.นนทบุรี 11140
Tel : 02-157 9191-2 Fax : 02-157 9192 www.centertour.co.th
LINE : @centertour1

ซีอาน เหยียนอาน 6วัน 5คืน



CENTER TOUR TRAVEL GROUP
บริษัท เซ็นเตอร์ทัวร์ ทราเวลกรุ๊ป จำกัด เลขที่ ททท.11/12300
82/1 หมู่บ้านพฤกษาวิลเลจ 28/1 หมู่ 5 ต.เสาธงหิน อ.บางใหญ่ จ.นนทบุรี 11140
Tel : 02-157 9191-2 Fax : 02-157 9192 www.centertour.co.th
LINE : @centertour1

วันที่	กำหนดการ	เช้า	เที่ยง	เย็น	โรงแรม
1	*สนามบินสุวรรณภูมิ ZH282 (18.00-23.10 น.) สนามบินหยุนเฉิง จางเฉียว - เข้าโรงแรม*	X	X	X	HamptonbyHilton YunchengYanhu 4 ดาว หรือเทียบเท่า
2	*เมืองหยุนเฉิง → อุทยานหวินซิวซาน ชมถ้ำน้ำแข็งสามหมื่นปี (รวมรถแบตเตอรี่ + บันไดเลื่อนขาขึ้น) – หมู่บ้านโบราณทาโป (ถาร์เอ๋อป๋อ) – น้ำตกหูโข่ว → เมืองเหยียนอัน*	🍽	🍽	🍽	Wanda Moments Yan An Hotel 4 ดาว หรือเทียบเท่า
3	*เหยียนอัน → แกรนด์แคนย่อนยูฉาโกว → เมืองซีอาน – ผ่านชมกำแพงเมืองซีอาน – ผ่านชมจัตุรัสหอกลองและหอระฆังซีอาน*	🍽	🍽	🍽 เป็ดปักกิ่ง	Xi'an Guangcheng Hotel 4 ดาวหรือเทียบเท่า
4	*พิพิธภัณฑ์ซีอาน – วัดต้าซิงซาน - เจดีย์ห่านป่าใหญ่ – ถนนคนเดินวัฒนธรรมต้าถัง*	🍽	🍽	🍽 สุกี้ + BBQ	Xi'an Guangcheng Hotel 4 ดาวหรือเทียบเท่า
5	*เหล่าเฉิงเก้น G PARK + POP MART ที่ใหญ่ที่สุดในภาคตะวันตกเฉียงเหนือของจีน + ร้านหนังสือฟางซั่ว – สุสานทหารจิ๋นซี (รวมรถแบต) → เมืองหยุนเฉิง*	🍽	🍽 ไก่น้ำเต้า	🍽	HamptonbyHilton YunchengYanhu 4ดาว หรือเทียบเท่า
6	*สนามบินหยุนเฉิง ZH281 (13.40-16.55) - สนามบินสุวรรณภูมิ*	🍽	🍽 Burger	X	

อัตราค่าบริการ (ราคาต่อท่าน)

กำหนดการเดินทาง	ผู้ใหญ่ พักห้องละ 2-3 ท่าน	พักเดี่ยว จ่ายเพิ่ม
16 – 21 ตุลาคม 2569	32,999	7,500
30 ต.ค. – 4 พ.ย. 2569	32,999	7,500
8 – 13 พฤศจิกายน 2569	32,999	7,500
22 – 27 พฤศจิกายน 2569	32,999	7,500
27 พ.ย. – 2 ธ.ค. 2569	32,999	7,500
11 – 16 ธันวาคม 2569	33,999	7,500
20 – 25 ธันวาคม 2569	33,999	7,500
3 – 8 มกราคม 2570	33,999	7,500
8 – 13 มกราคม 2570	33,999	7,500
22 – 27 มกราคม 2570	33,999	7,500
19 – 24 กุมภาพันธ์ 2570	32,999	7,500

CENTER TOUR TRAVEL GROUP
บริษัท เซ็นเตอร์ทัวร์ ทราเวลกรุ๊ป จำกัด เลขที่ ทนท.11/12300
82/1 หมู่บ้านพฤกษาวิลเลจ 28/1 หมู่ 5 ต.เสาธงหิน อ.บางใหญ่ จ.นนทบุรี 11140
Tel : 02-157 9191-2 Fax : 02-157 9192 www.centertour.co.th
LINE : @centertour1

ราคา INFANT หรือ เด็กทารก อายุไม่เกิน 2 ขวบนับจากวันเดินทาง คนละ 7,000 บาท

ราคาทัวร์ดังกล่าวข้างต้น ยังไม่รวมค่าทิปไกด์ท้องถิ่น และคนขับรถ 1500 บาท/ท่าน/ทริป

ขอสงวนสิทธิ์เก็บค่าทิปไกด์ที่สนามบิน วันเช็คอิน (ขาไป)

ส่วนหัวหน้าทัวร์ไทยที่ดูแลคณะจากเมืองไทย สามารถให้ทิปตามแต่ท่านจะเห็นสมควร

น้ำหนักกระเป๋าโหลดใต้เครื่อง ท่านละ 23 กก.

โปรแกรมเดินทาง 6 วัน 5 คืน สายการบิน Shenzhen Airline

深圳航空 Shenzhen Airline

BKK → YCU		
เที่ยวบิน	ออกเดินทาง	เดินทางถึง
ZH282	18.00	23.10

BKK-YCU เที่ยวบิน ZH282 (18.00-23.10)

YCU → BKK		
เที่ยวบิน	ออกเดินทาง	เดินทางถึง
ZH281	13.40	16.55

YCU-BKK เที่ยวบิน ZH281 (13.40-16.55)

วันแรก	*สนามบินสุวรรณภูมิ – สนามบินหยุนเฉิงจางเซียว - เข้าที่พัก*
15.00 น.	คณะพร้อมกันที่ ***สนามบินสุวรรณภูมิ*** อาคารผู้โดยสารขาออก ***สายการบินเซินเจิ้นแอร์ไลน์*** โดยมีเจ้าหน้าที่คอยอำนวยความสะดวกให้กับท่าน
18.20 น.	ออกเดินทางสู่ ***เมืองหยุนเฉิง ประเทศจีน*** โดย***สายการบินเซินเจิ้นแอร์ไลน์*** เที่ยวบินที่ ZH282 ***(มีบริการอาหารและเครื่องดื่มบริการบนเครื่อง)***
	โปรดทราบ : เที่ยวบินนี้ มีข้อจำกัดดังนี้ • ***การจัดที่นั่งเป็นแบบสุ่มเลือก (Random) ตามกฎของสายการบิน ที่นั่งอาจจะไม่ได้นั่งติดกัน และไม่สามารถเลือก หรือ ซื้อที่นั่งบนเครื่องได้*** • ***อาหารร้อนบนเครื่อง เป็นการจัดการโดยสายการบิน อยู่นอกเหนือการจัดการของทัวร์ ซึ่งอาจมีการเปลี่ยนแปลง ขึ้นอยู่กับทางสายการบินเป็นผู้จัดการทั้งหมด***
22.20 น.	เดินทางถึง ***สนามบินสนามบินหยุนเฉิงจางเซียว*** นำท่านสู่ขั้นตอนการตรวจคนเข้าเมืองและศุลกากร หลังจากผ่านพิธีการตรวจคนเข้าเมืองแล้ว จะพบกับไกด์ท้องถิ่น และรถบัสประจำทริป
	เวลาที่จีนเร็วกว่าไทย 1 ชั่วโมง กรุณาปรับเวลาของท่าน เพื่อให้ตรงตามเวลานัดหมาย
ที่พัก	*Hampton by Hilton Hotel* ระดับ 4 ดาว หรือเทียบเท่า

วันที่ 2	***เมืองหยุนเฉิง → อุทยานหวินชิวซาน ชมถ้ำน้ำแข็งสามหมื่นปี (รวมรถแบตเตอรี่ + บันไดเลื่อนขาขึ้น) – หมู่บ้านโบราณทาโป (ถาร์เอ๋อป๋อ) – น้ำตกหูโข่ว → เมืองเหยียนอัน***
เช้า	***รับประทานอาหารเช้า ณ ห้องอาหารของโรงแรม***



จากนั้น นำท่านเดินทางสู่ ***อุทยานหวินชิวซาน*** *(Yunqiu Mountain* ***หรือ ภูเขาอวิ๋นชิว****)* ***(ใช้เวลาเดินทางประมาณ 1 ชม.) (รวมรถแบตเตอรี่)*** แหล่งธรรมชาติขนาดใหญ่ รายล้อมด้วยภูเขาสลับซับซ้อนและผืนป่าอุดมสมบูรณ์ อากาศสดชื่นตลอดทั้งปี จากนั้นนำท่านชม ***ถ้ำน้ำแข็งหยุนชิวซาน*** *(Yunqiu Mountain Ice Cave)* ***(รวมค่าบันไดเลื่อนขาขึ้น)*** เป็นอีกหนึ่งในไฮไลต์สำคัญของอุทยาน และ***เป็นแหล่งท่องเที่ยวระดับ***

5A ถ้ำน้ำแข็งโบราณอายุกว่า 3 ล้านปี ภายในเต็มไปด้วยหินงอกหินย้อยและชั้นน้ำแข็งที่ก่อตัวเป็นรูปทรงแปลกตา เปล่งประกายสวยงามภายใต้แสงไฟหลากสี บรรยากาศภายในให้ความรู้สึกราวกับอยู่ในโลกอีกใบ ***มีอุณหภูมิที่เย็นจัดติดลบตลอดทั้งปี แม้ในช่วงฤดูร้อน*** ให้ท่านได้เดินชมและเก็บภาพความสวยงามของธรรมชาติที่หาได้ยากแห่งนี้



นำท่านชม ***หมู่บ้านโบราณทาโป*** ***(หรือ ทาลโป / หมู่บ้านถาร์เอ๋อป๋อ-*** *Tarpo Ancient Village)* คือ หมู่บ้านถ้ำและบ้านหินโบราณอายุกว่า 1,500 ถึง 2,500 ปี ตั้งอยู่บริเวณภูเขาหยุนชิว ได้รับการขนานนามว่าเป็น ***"ซากดึกดำบรรพ์ที่มีชีวิต"*** ของสถาปัตยกรรมที่อยู่อาศัยแบบถ้ำ (Yaodong) ทางภาคเหนือของจีน




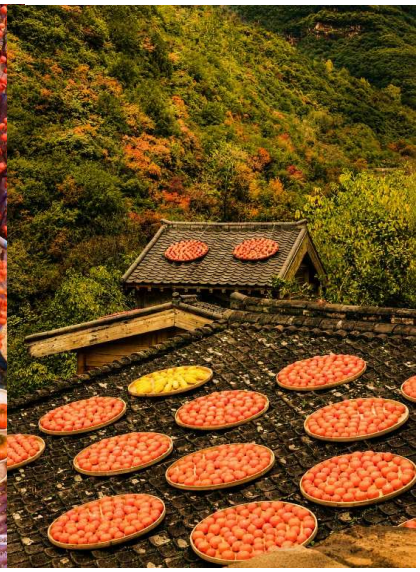

เที่ยง รับประทานอาหารเที่ยง ณ ร้านอาหาร





จากนั้น นำท่านเดินทางสู่ ***น้ำตกหูโข่ว*** *(Hukou Waterfall)* ***(ใช้เวลาเดินทางประมาณ 2 ชม.)*** ขึ้นชื่อว่า ***เป็นน้ำตกสีเหลืองที่ใหญ่ที่สุดในโลก*** ตั้งอยู่บนแม่น้ำเหลือง บริเวณพรมแดนระหว่างมณฑลส่านซีและซานซี ประเทศจีน มีจุดเด่นคือมวลน้ำกว้าง 300 เมตรถูกบีบให้แคบลงเหลือ 20 เมตร ก่อนดิ่งลงหน้าผาสูง 20 เมตร คล้ายน้ำเดือดจากปากกาต้มน้ำ น้ำตกเปลี่ยนเป็นสีทองหรือสีเหลือง จากตะกอนดิน ปริมาณน้ำหลากช่วงหน้าร้อนสูงกว่า 1,800 ลูกบาศก์เมตรต่อวินาที ***(รวมรถแบตเตอรี่)***

จากนั้น นำท่านเดินทางเข้าสู่ ***เมืองเหยียนอัน*** ***(ใช้เวลาเดินทางประมาณ 2 ชม.)*** เมืองเหยียนอันสร้างขึ้นอยู่บนที่ราบสูงดินเหลือง บ้านเรือนที่มีเอกลักษณ์ที่สุดในท้องถิ่นคือ ***ถ้ำดินเหลือง*** หรือภาษาจีนเรียกว่าเหยาต้ง ซึ่งเป็นถ้ำขนาดใหญ่ ที่คนท้องถิ่นได้ขุดดินในชั้นดินเหลืองหนาสิบกว่าถึงหลายเมตรเพื่อใช้เป็นบ้านอยู่อาศัย

เย็น ***รับประทานอาหารเย็น ณ ร้านอาหาร***

ที่พัก WANDA MOMENTSYAN AN ระดับ 4 ดาว หรือเทียบเท่า ***(โรงแรมมาตรฐานจีน)***

วันที่ 3 ***เหยียนอัน → แกรนด์แคนย่อนยูฉาโกว → เมืองซีอาน – ผ่านชมกำแพงเมืองซีอาน – ผ่านชมจัตุรัสหอกลองและหอระฆังซีอาน***

เช้า ***รับประทานอาหารเช้า ณ ห้องอาหารของโรงแรม***

จากนั้น นำท่านเดินทางสู่ ***แกรนด์แคนย่อนยูฉาโกว*** ***(ใช้เวลาเดินทางประมาณ 2 ชม.)*** แกรนด์แคนย่อนแห่งนี้ มี ชื่อเสียงจากการเผยแพร่ภาพของสถานที่ทางอินเตอร์เน็ต โดยช่างภาพชื่อ Chang Bo ทำให้แกรนด์แคนย่อนยูฉาโกวได้รับการ ยกย่องเป็น "China Antelope Canyon" ซึ่งมีลักษณะคล้าย กับแอนตีโลปแคนยอนในรัฐแอริโซนา สหรัฐอเมริกา ***(รวมรถแบตเตอรี่)***



เที่ยง **รับประทานอาหารเที่ยง ณ ร้านอาหาร**

นำท่านเดินทางกลับสู่ ***เมืองซีอาน*** ***(ใช้เวลาเดินทางประมาณ 4 ชม.)*** เป็นเมืองที่ใหญ่ที่สุดทางภาคตะวันตก เฉียงเหนือของประเทศจีน ซีอานเป็นเมืองแห่งประวัติศาสตร์ที่มีชื่อเสียงของโลกเมืองหนึ่ง และเป็นหนึ่งในเมือง สำคัญในประวัติศาสตร์จีน



นำท่าน ***ผ่านชมกำแพงเมืองโบราณ*** ได้ถูกสร้างขึ้นอันเกิดแนวคิดจากการกักตุนอาหาร และการสร้างเกราะกำลังที่แข็งแกร่งของกองทัพ ในสมัยราชวงศ์หมิง โดย จูหยวนฉาง ฮ่องเต้องค์แรกของราชวงศ์ หมิง กำแพงเมืองแห่งนี้ เป็นกำแพงเมืองที่ความสมบูรณ์ที่สุดในประเทศจีน และยังเป็นระบบป้องกันกองทัพโบราณที่ใหญ่ที่สุดในโลกอีกด้วย

จากนั้นนำท่าน ***ผ่านชมจัตุรัสหอกลองและหอระฆังซีอาน*** (Xi'an Drum & Bell Tower) แลนด์มาร์คสำคัญที่ตั้งอยู่ใจ กลางเมืองซีอาน และถือเป็นสัญลักษณ์ทางประวัติศาสตร์ของเมืองหอระฆังและหอกลองสร้างขึ้นในสมัยโบราณ เพื่อใช้ บอกเวลาและส่งสัญญาณเตือนภัยให้กับผู้คนภายในเมือง โดยในอดีตจะตีระฆังในช่วงเช้า และตีกลองในช่วงค่ำ จนได้รับ การขนานนามว่าเป็น “ระฆังรุ่งอรุณ กลองยามค่ำ” ปัจจุบันสถานที่แห่งนี้ยังคงได้รับการอนุรักษ์ไว้อย่างดี และเป็นอีกหนึ่ง จุดสำคัญที่นักท่องเที่ยวนิยมมาเก็บภาพบรรยากาศใจกลางเมืองซีอาน

เย็น **รับประทานอาหารเย็น ณ ร้านอาหาร** ***เมนู เป็ดปักกิ่ง***

ที่พัก ***Xian Guangcheng Hotel ระดับ 4-5 ดาว*** หรือเทียบเท่า ***(โรงแรมมาตรฐานจีน)***

วันที่ 4 **พิพิธภัณฑ์ซีอาน – วัดต้าซิงซาน - เจดีย์ห่านป่าใหญ่ – ถนนคนเดินวัฒนธรรมต้าถัง**

เช้า **รับประทานอาหารเช้า ณ ห้องอาหารของโรงแรม**

นำท่านเดินทางสู่ ***พิพิธภัณฑ์ซีอาน*** มีพื้นที่ทั้งหมดประมาณ 160,000 ตารางเมตร ประกอบด้วย 3 ส่วนหลัก ได้แก่ พิพิธภัณฑ์ วัดเจียนฟู และ เจดีย์ห่านป่าเล็ก เป็นสถานที่รวบรวมโบราณวัตถุอันล้ำค่าในสมัยต่างๆ และ รูปปั้นทางพุทธศาสนาที่ถูกขุดค้นพบมากกว่า 130,000 ชิ้น เน้นการจัดแสดงเรื่องราวของเมืองหลวงโบราณซี อานเป็นหนึ่งในสถานที่สำคัญที่รวบรวมประวัติศาสตร์ และวัฒนธรรมของเมืองซีอานไว้ครบถ้วน



นำเดินทางสู่ ***วัดต้าซิงซาน*** *(Daxingshan Temple)* วัดพุทธเก่าแก่และสำคัญในเมืองซีอาน ตั้งอยู่ในย่านเสี่ยวจ้าย เขตหยานต้า สร้างตั้งแต่สมัยราชวงศ์จิ้นตะวันตก (ศตวรรษที่ 3) รุ่งเรืองมากในสมัยราชวงศ์ถัง เป็นที่ศึกษาของพระภิกษุ เป็นศูนย์กลางการเผยแผ่พระพุทธศาสนาและเป็นแหล่งกำเนิดนิกายตันตระของจีน และเป็น 1 ใน 3 สถานที่แปลพระสูตรที่สำคัญในสมัยราชวงศ์ถัง ร่วมกับวัดต้าจือเอิน และวัดเจี้ยนผู้ มีประวัติศาสตร์ยาวนานกว่า 1,600 ปี ภายในวัดมี สถาปัตยกรรมจีนโบราณ, พระพุทธรูปทองคำ 5 องค์, เจ้าแม่กวนอิม, พระสังกัจจายน์, การเสี่ยงทายคำทำนาย, ร้านอาหารมังสวิรัติ (Suxiangzhai)



เที่ยง ***รับประทานอาหารเที่ยง ณ ร้านอาหาร***

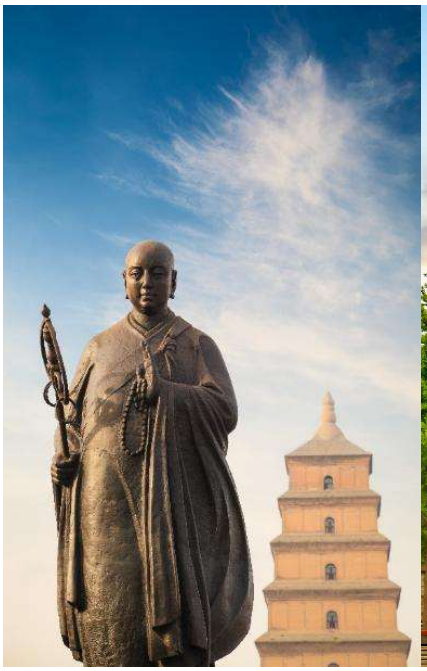


จากนั้นนำท่านชม ***เจดีย์ห่านป่าใหญ่*** สูง 7 ชั้นโดดเด่นเป็นสง่า เป็นศาสนสถานโบราณ ที่แสดงถึงความรุ่งเรืองของพุทธศาสนาในแผ่นดินจีน หลังจากที่พระถังซำจั๋งเดินทางไปยังชมพูทวีป เพื่ออัญเชิญพระไตรปิฎกกลับมา ท่านก็ได้พำนักที่วัดต้าเฉียน และเป็นเจ้าอาวาสของวัดนี้ จากนั้น ได้มีการสร้างเจดีย์ 5ชั้น ภายในอาณาเขตวัด ภายหลังได้ถูกทำลายลงในสมัยพระนางอู่เจ๋อเทียน พระนางจึงมีพระบัญชาให้สร้างขึ้นใหม่เป็น10ชั้น ก่อนจะพังทลายจากแผ่นดินใหญ่ ***<u>เจดีย์แห่งนี้มีความเชื่อว่าหากใครได้มาเยือน จะเกิดความสุขโชคดี สุขภาพแข็งแรง</u>*** Big Wild Goose Pagoda หรือ เจดีย์ต้าเอี้ยนถ่าตั้งอยู่ทางทิศใต้ของกำแพงเมืองซีอาน เป็นสัญลักษณ์แห่งความรุ่งเรืองทางพุทธศาสนาในราชวงศ์ถัง ที่เก็บรักษาพระไตรปิฎกซึ่งพระถังซำจั๋งได้อัญเชิญมาจากประเทศอินเดียวเหลือเพียง 7 ชั้นในปัจจุบัน ***(รวมค่าเข้าวัด แต่ไม่รวมค่าขึ้นเจดีย์)***

จากนั้นนำทุกท่านสู่ ***ถนนคนเดินวัฒนธรรมต้าถัง*** ตั้งอยู่ที่เชิงเจดีย์ห่านป่าใหญ่ ต้าถังไร้นิทรา แลนด์มาร์คจีนสุดล้ำ ย้อนยุคถังผสานโมเดิร์น เดิน ช้อป ชิม ชิล ครบในที่เดียว! ที่นี่คือแลนด์มาร์คสุดปังกลางเมืองซีอาน ที่ยกเอากลิ่นอายของราชวงศ์ถังมาใส่ชีวิตแบบโมเดิร์นได้อย่างลงตัวสุด ๆ ไม่ใช่แค่ถนนคนเดินธรรมดา แต่เป็นแหล่งท่องเที่ยวเชิงวัฒนธรรมที่ใหญ่ที่สุดในจีน เพราะที่นี่กินพื้นที่กว่า 936,000 ตารางเมตร จุดเด่นของที่นี่คือเค้าจำลองบรรยากาศความรุ่งเรืองของราชวงศ์ถังออกมาได้แบบเนี๊ยบมาก ๆ ตั้งแต่สถาปัตยกรรม งานศิลปะ ไปจนถึงการแสดงแสงสีเสียงสุดอลังการ กลางวันก็สวย กลางคืนก็สว่างไสวเหมือนหลุดไปอยู่อีกโลก

หนึ่งเลย ทำให้เราสามารถเดินเพลิน ช้อปฟินๆ แถมยังถ่ายรูปได้ทุกมุม แล้วยังมีร้านอาหารพื้นเมือง คาเฟ่ ดีไซน์เก๋ ๆ และกิจกรรมทางวัฒนธรรมให้ลองเล่นอีกเพียบเลย




เย็น	***รับประทานอาหารเย็น ณ ร้านอาหาร*** ***เมนู บุฟเฟต์สุกี้ + BBQ***
ที่พัก	*Xian Guangcheng Hotel* ***ระดับ 4-5 ดาว*** หรือเทียบเท่า ***(โรงแรมมาตรฐานจีน)***

วันที่ 5	***เหล่าเฉิงเก้น G PARK + POP MART ที่ใหญ่ที่สุดในภาคตะวันตกเฉียงเหนือของจีน + ร้านหนังสือฟางซั่ว – สุสานทหารจิ๋นซี (รวมรถแบต) → เมืองหยุนเฉิง***
เช้า	***รับประทานอาหารเช้า ณ ห้องอาหารของโรงแรม***

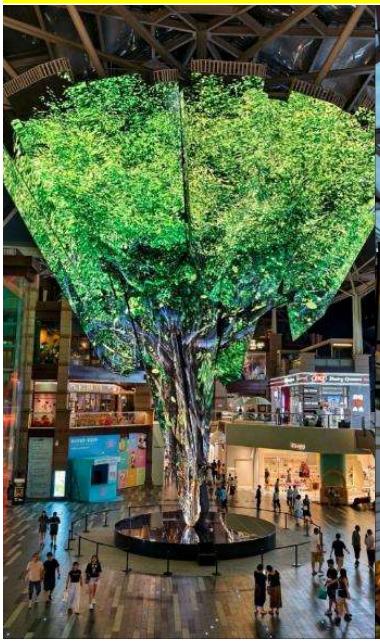




นำท่านเดินทางสู่ ***เหล่าเฉิงเก้น G-PARK*** เป็นห้างที่มีขนาดใหญ่ มีพื้นที่เยอะ เดิน สบาย มีหลายโซนให้ได้แวะซื้อของเป็นสถานที่ที่ดีเยี่ยมสำหรับการช้อปปิ้งและ รับประทานอาหาร ไฮไลท์สำคัญของที่นี่เลย คือ ***POP MART ที่ใหญ่ที่สุดในภาคตะวันตกเฉียงเหนือ*** ที่นี่ทำเป็น 2 ชั้น มีของให้เลือกอย่างหลากหลาย มีทั้งตัวยอดฮิต และไอเท็มเด็ดที่หายากสาย POP MART ต้องห้ามพลาดแวะมา เช็คอินที่นี่เลย



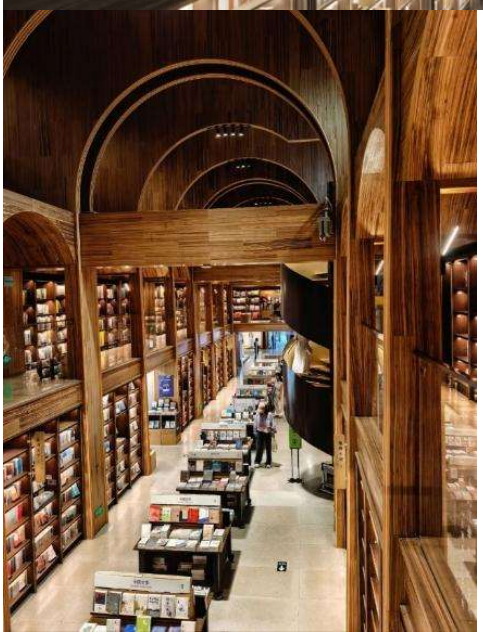

จากนั้นนำท่านเช็คอิน ***ห้องสมุด FANG SUO*** หรือ ***Fang Suo Commune Xi'an*** ร้านหนังสือฟางซั่ว คอมมูนซีอานได้เปิดทำการอย่างเป็นทางการในเมืองซีอาน ชานซี ประเทศจีน แตกต่างจากร้านหนังสือประเภทอื่น ๆ ในอดีต การออกแบบด้านหน้าอาคารของร้านหนังสือฟางซัว คอมมูนซีอานนั้นโดดเด่นเป็นเอกลักษณ์ อย่างค่อนข้างอิสระเป็นครั้งแรก ซ่อนตัวอยู่ภายในอาคารขนาดใหญ่ของเมือง สัญลักษณ์แห่งความรู้ที่แฝงนัยยะทางจิตวิญญาณ เมื่อเดินผ่านวัดหนังสือ หอคอย หนังสือรูปวงแหวนที่มีพื้นที่ 176 ตารางเมตรและสูง 5 เมตรนั้นสะดุดตาเป็นอย่างยิ่ง หอคอยขนาดมหึมานี้จัดแสดงหนังสือ และชั้นวางหนังสือสร้างจากแผ่นสีเขียว

เที่ยง	***รับประทานอาหารเที่ยง ณ ร้านอาหาร*** ***เมนู ไก่น้ำเต้าฉางอัน***




นำท่านเดินทางสู่ ***สุสานทหารจิ๋นซี*** *หรือ* ***สุสานฉินสือหวง*** สุสานนี้ถูกพบโดยบังเอิญโดยชาวนาในหมู่บ้านซีหยาง สุสานนี้ตั้งอยู่บริเวณเชิงเขาหลีซาน ห่างจากตัวเมืองซีอาน ไปทางทิศตะวันออกประมาณ 35 กม. โดยในระหว่างที่ขุดนั้น ก็บังเอิญพบกับซากของทหารดินเผา ที่มีอายุมากกว่า 2,000 ปี ปัจจุบันรัฐบาลจีนขุดค้นพบวัตถุโบราณที่เป็นกองทัพทหารดินเผา สรรพาวุธ รถม้าและม้าศึก จำนวนทั้งสิ้นกว่า 7,400 ชิ้น ภายในบริเวณพื้นที่หลุมสุสานกว่า 25,000 ตร.ม. มีการคาดคะเนว่าอาณาเขตของสุสานฉินสื่อหวงจะมีพื้นที่มากกว่า 2,180 ตร.กม. สุสานฉินสื่อหวงได้รับการคัดเลือกให้เป็นมรดกโลกทางวัฒนธรรมในปี พ.ศ. 2530

จากนั้นนำท่านเดินทางกลับสู่ ***เมืองหยุนเฉิง*** ***(ใช้เวลาเดินทางประมาณ 2 ชม.)***

เย็น	***รับประทานอาหารเย็น ณ ร้านอาหาร***
ที่พัก	*Hampton by Hilton Hotel* ระดับ 4 ดาว หรือเทียบเท่า

วันที่ 6	***สนามบินสนามบินหยุนเฉิงจางเซียว - สนามบินสุวรรณภูมิ***
เช้า	***รับประทานอาหารเช้า ณ ห้องอาหารของโรงแรม***
	นำทุกท่านเดินทางสู่ ***สนามบินหยุนเฉิงจางเซียว*** เพื่อเตรียมตัวเดินทางกลับกรุงเทพฯ
เที่ยง	***แจกเป็นเบอร์เกอร์ที่สนามบิน***
13.40 น.	ออกเดินทางสู่ ***สนามบินสุวรรณภูมิ*** ***สายการบิน เซินเจิ้นแอร์ไลน์*** เที่ยวบินที่ ZH281
16.55 น.	ถึง ***สนามบินสุวรรณภูมิ ประเทศไทย*** โดยสวัสดิภาพ

++

CENTER TOUR
TRAVEL GROUP
บริษัท เซ็นเตอร์ทัวร์ ทราเวลกรุ๊ป จำกัด เลขที่ ทกท.11/12300
82/1 หมู่บ้านพฤกษาวิลเลจ 28/1 หมู่ 5 ต.เสารธงหิน อ.บางใหญ่ จ.นนทบุรี 11140
Tel : 02-157 9191-2 Fax : 02-157 9192 www.centertour.co.th
LINE : @centertour1

CHINA

กรุณาศึกษารายละเอียดทั้งหมด ก่อนทำการจองทัวร์

เพื่อความถูกต้องและความเข้าใจตรงกันระหว่างลูกค้า และ บริษัททัวร์คู่ค้า
เมื่อท่านตกลงชำระเงินมัดจำ หรือ ค่าทัวร์ทั้งหมดแล้ว
ทางบริษัทฯ จะถือว่าท่านได้ยอมรับเงื่อนไข ข้อตกลงต่างๆ ทั้งหมด

เที่ยวบินภายในประเทศ ขอสงวนสิทธิ์ไม่รับผิดชอบทุกกรณี

หากท่านมีความจำเป็นจะต้องซื้อตั๋วเครื่องบินภายในประเทศ เพื่อบินไปและกลับจากกรุงเทพฯ กรุณาสอบถามเที่ยวบินเพื่อยืนยันกับทางเจ้าหน้าที่ก่อนทำการจอง และ**ขอความกรุณาให้ท่านซื้อตั๋วเครื่องบินประเภทที่สามารถเลื่อนวันและเวลาเดินทางได้** อันเนื่องมาจาก หากเกิดความผิดพลาดจากทางสายการบิน ไม่ว่าจะเป็นการยกเลิกเที่ยวบิน การล่าช้าของสายการบิน การยุบเที่ยวบินรวมกัน ตารางการเดินทางมีการเปลี่ยนแปลง ซึ่งสายการบินพิจารณาสถานการณ์แล้วพบว่าอยู่เหนือการความคุมของทางสายการบิน หรือจะเป็นเหตุผลเชิงพาณิชย์ หรือเป็นเหตุผลด้านความปลอดภัย ดังนั้นเหตุผลเหล่านี้ อยู่เหนือการควบคุมของบริษัทฯ

บริษัทฯ ขอสงวนสิทธิ์ที่จะไม่รับผิดชอบและไม่คืนค่าใช้จ่ายใดๆ ทั้งสิ้น

โปรดตรวจสอบหนังสือเดินทาง (PASSPORT)

*****สำคัญมาก** สำเนาหน้าพาสปอร์ตผู้เดินทาง จะต้องมีอายุเหลือมากกว่า 6 เดือน ก่อนหมดอายุ นับจากวันที่เดินทางกลับ และต้องเหลือหน้าว่างอย่างน้อย 2 หน้า**

กรุณาตรวจสอบก่อนส่งให้บริษัทฯ มิฉะนั้น ทางบริษัทจะไม่รับผิดชอบกรณีพาสปอร์ตหมดอายุ และด่านตรวจปฏิเสธการเข้า-ออกเมืองของท่าน

กรุณาส่งหน้าพาสปอร์ต พร้อมหลักฐานการโอนเงิน

CENTER TOUR
TRAVEL GROUP
บริษัท เซ็นเตอร์ทัวร์ ทราเวลกรุ๊ป จำกัด เลขที่ ทนท. 11/12300
82/1 หมู่บ้านพฤกษาวิลเลจ 28/1 หมู่ 5 ต.เสารธงหิน อ.บางใหญ่ จ.นนทบุรี 11140
Tel : 02-157 9191-2 Fax : 02-157 9192 www.centertour.co.th
LINE : @centertour1

เงื่อนไขการจองและการยกเลิก

การจองทัวร์

กรุณาจองทัวร์ล่วงหน้าก่อนการเดินทาง **พร้อมชำระมัดจำ 10,000 บาท ภายใน 3 วัน หลังการจอง** ส่วนที่เหลือชำระทันทีก่อนการเดินทาง ไม่น้อยกว่า 25 วัน มิฉะนั้น ถือว่าท่านยกเลิกการเดินทางโดยอัตโนมัติ (ช่วงวันหยุดยาว หรือ เทศกาล กรุณาชำระก่อนเดินทาง 30 วัน

กรณียกเลิก (จอยกรุ๊ป)

ยกเลิกก่อนการเดินทาง **30 วันขึ้นไป**	บริษัทฯ จะคืนเงินค่ามัดจำให้ทั้งหมด โดยหักค่าใช้จ่ายที่เกิดขึ้นจริง เช่น ค่าตั๋ว หรือ ค่าวีซ่า
ยกเลิกการเดินทาง **15-29 วัน** ก่อนเดินทาง	หักค่าทัวร์ 50% จากราคาขาย และหักค่าใช้จ่ายที่เกิดขึ้นจริงทั้งหมดไม่ว่ากรณีใด ๆ ทั้งสิ้น
ยกเลิกการเดินทาง **0-14 วัน** ก่อนเดินทาง	บริษัทฯ ขอสงวนสิทธิ์เก็บเงินค่าทัวร์ทั้งหมดไม่ว่ากรณีใด ๆ ทั้งสิ้น

CENTER TOUR
TRAVEL GROUP
บริษัท เซ็นเตอร์ทัวร์ ทราเวลกรุ๊ป จำกัด เลขที่ ททท.11/12300
82/1 หมู่บ้านพฤกษาวิลเลจ 28/1 หมู่ 5 ต.เสาธงหิน อ.บางใหญ่ จ.นนทบุรี 11140
Tel : 02-157 9191-2 Fax : 02-157 9192 www.centertour.co.th
LINE : @centertour1

อัตราค่าบริการรวม

- **ค่าตั๋วเครื่องบินไป-กลับ พร้อมคณะ**
- **โรงแรมที่พักตามรายการที่ระบุ หรือ ระดับเทียบเท่า**
  - กรณีห้อง TWIN BED (เตียงเดี่ยว 2 เตียง) ซึ่งโรงแรมไม่มีหรือเต็ม ทางบริษัทขอปรับเป็นห้อง DOUBLE BED แทนโดยมิต้องแจ้งให้ทราบล่วงหน้า
  - หากต้องการห้องพักแบบ DOUBLE BED ซึ่งโรงแรมไม่มีหรือเต็ม ทางบริษัทขอปรับเป็นห้อง TWIN BED แทนโดยมิต้องแจ้งให้ทราบล่วงหน้า
  - กรณีพักแบบ TRIPLE ROOM 3 ท่าน 1 ห้อง ท่านที่ 3 อาจเป็นเสริมเตียง หรือ SOFA BED หรือ เสริมฟูกที่นอน ทั้งนี้ขึ้นอยู่กับรูปแบบการจัดห้องพักของโรงแรมนั้นๆ
- **ค่าอาหาร ค่าเข้าชม ค่ายานพาหนะทุกชนิด ตามที่รายการทัวร์ระบุ**
- **น้ำหนักสัมภาระ ท่านละไม่เกิน 23 กิโลกรัม และสัมภาระติดตัวขึ้นเครื่องได้ 1 ชิ้น ต่อท่าน น้ำหนักต้องไม่เกิน 7 กิโลกรัม**
- **มัคคุเทศก์ท้องถิ่น และหัวหน้าทัวร์นำเที่ยวคนไทย**
- **ค่าประกันอุบัติเหตุในระหว่างการเดินทางท่องเที่ยว วงเงินประกันท่านละ 1,000,000 บาท และประกันสุขภาพ วงเงินประกันท่านละ 500,000 บาท ครอบคลุม สุขภาพ อาการเจ็บป่วย อุบัติเหตุต่างๆ ที่เกิดขึ้นภายในวันเดินทาง**

CENTER TOUR
TRAVEL GROUP
บริษัท เซ็นเตอร์ทัวร์ ทราเวลกรุ๊ป จำกัด เลขที่ ททท.11/12300
82/1 หมู่บ้านพฤกษาวิลเลจ 28/1 หมู่ 5 ต.เสาธงหิน อ.บางใหญ่ จ.นนทบุรี 11140
Tel : 02-157 9191-2 Fax : 02-157 9192 www.centertour.co.th
LINE : @centertour1

CHINA

อัตราค่าบริการไม่รวม

- ค่าหนังสือเดินทาง และเอกสารต่างด้าวต่างๆ
- ค่าใช้จ่ายส่วนตัว เช่น ค่าอาหารหรือเครื่องดื่มที่สั่งเพิ่มพิเศษ ค่าโทรศัพท์ ค่าอินเตอร์เน็ต ค่ามินิบาร์ ค่าบริการซักรีด หรืออื่นๆ ที่ไม่ได้ระบุไว้ในรายการทัวร์
- ค่าส่วนต่างน้ำหนักกระเป๋าเดินทาง ในกรณีที่เกินกว่าสายการบินกำหนด
- ค่าใช้จ่ายอันเกิดจากความล่าช้าของสายการบิน อุบัติภัยทางธรรมชาติ การประท้วง การก่อจลาจล การนัดหยุดงาน ซึ่งอยู่นอกเหนือความควบคุมของบริษัทฯ
- ค่าดำเนินการคัดกรองตรวจหาเชื้อ RT-PCR หรือ ATK ในกรณีที่ประเทศจีนต้องให้ตรวจ
- ค่าใช้จ่ายอันเกิดจากการถูกปฏิเสธไม่ให้เข้าและออกเมืองจากเจ้าหน้าที่ตรวจคนเข้าเมือง ซึ่งอยู่นอกเหนือการควบคุมของบริษัทฯ
- ค่าใช้จ่ายส่วนเกิน หากหน่วยงานรัฐบาลไทย/รัฐบาลจีน มีการปรับเปลี่ยนข้อกำหนดเกี่ยวกับการกักตัวเพิ่มเติม หรือขอเรียกตรวจโรคเพิ่ม
- ค่าวีซ่าท่องเที่ยวเข้าประเทศจีน แบบเดี่ยว ท่านละ 2,500 บาท กรณีทางรัฐบาลจีน ประกาศยกเลิกวีซ่าหน้าด่าน หรือ วีซ่ากรุ๊ป
- ค่าทิปไกด์ท้องถิ่น คนขับรถ ผู้ช่วยคนขับรถ (บังคับตามระเบียบของประเทศจีน) ท่านละ 1,500 บาท ส่วนค่าทิปหัวหน้าทัวร์จากไทยแล้วแต่ความพึงพอใจ

หมายเหตุ

1. บริษัทฯ มีสิทธิ์ที่จะเปลี่ยนแปลงรายละเอียดบางประการในทัวร์นี้ เมื่อเกิดเหตุสุดวิสัยจนไม่อาจแก้ไขได้
2. บริษัทฯ ไม่รับผิดชอบค่าเสียหายในเหตุการณ์ที่เกิดจากสายการบิน ภัยธรรมชาติ ปฏิวัติและอื่นๆ ที่อยู่นอกเหนือการควบคุมของทางบริษัทฯ หรือค่าใช้จ่ายเพิ่มเติมที่เกิดขึ้นทางตรงหรือทางอ้อม เช่น การเจ็บป่วย, การถูกทำร้าย, การสูญหาย, ความล่าช้า หรือจากอุบัติเหตุต่างๆ
3. หากท่านถอนตัวก่อนรายการท่องเที่ยวจะสิ้นสุดลง ทางบริษัทฯ จะถือว่าท่านสละสิทธิ์และจะไม่คืนเงินค่าบริการที่ท่านได้ชำระไว้แล้วไม่ว่ากรณีใดๆ ทั้งสิ้น
4. บริษัทฯ จะไม่รับผิดชอบต่อการห้ามออกนอกประเทศ หรือ ห้ามเข้าประเทศ อันเนื่องมาจากมีสิ่งผิดกฎหมาย หรือเอกสารเดินทางไม่ถูกต้อง หรือ การถูกปฏิเสธในกรณีอื่นๆ
5. รายการทัวร์นี้เป็นเพียงข้อเสนอที่ต้องได้รับการยืนยันจากบริษัทฯ อีกครั้งหนึ่ง หลังจากได้รับการยืนยันที่นั่งจากสายการบินและโรงแรมที่พักในต่างประเทศเป็นที่เรียบร้อย แต่อย่างไรก็ตามรายการนี้อาจเปลี่ยนแปลงได้ตามความเหมาะสม
6. มัคคุเทศก์ พนักงาน และตัวแทนของบริษัทฯ ไม่มีสิทธิ์ในการให้คำสัญญาใดๆ ทั้งสิ้นแทนบริษัทฯ นอกจากมีเอกสารลงนามโดยผู้มีอำนาจของบริษัทฯ กำกับเท่านั้น
7. หากไม่สามารถไปเที่ยวในสถานที่ที่ระบุในโปรแกรมได้ อันเนื่องมาจากธรรมชาติ ความล่าช้า และความผิดพลาดจากทางสายการบิน บริษัทฯ จะไม่มีการคืนเงินใดๆ ทั้งสิ้น แต่ทั้งนี้ทางบริษัทฯจะจัดหาสถานที่ท่องเที่ยวอื่นๆมาทดแทน โดยขอสงวนสิทธิ์การจัดหานี้โดยไม่แจ้งให้ทราบล่วงหน้า
8. เมื่อท่านออกเดินทางไปกับคณะแล้ว ท่านงดการใช้บริการรายการใดรายการหนึ่ง หรือไม่เดินทางพร้อมคณะถือว่าท่านสละสิทธิ์ ไม่อาจเรียกร้องค่าบริการ และเงินมัดจำคืน ไม่ว่ากรณีใดๆ ทั้งสิ้น
9. ในกรณีที่ลูกค้าต้องซื้อตั๋วโดยสารรถทัวร์ หรือเครื่องบินภายในประเทศล่วงหน้า กรุณาติดต่อเจ้าหน้าที่ของบริษัท ฯ พร้อมขอคำยืนยันว่ากรุ๊ปสามารถออกเดินทางได้หรือไม่ มิเช่นนั้นทางบริษัท ฯ จะไม่รับผิดชอบค่าใช้จ่ายใดๆ ทั้งสิ้น

***เมื่อท่านชำระเงินค่าทัวร์ให้กับทางบริษัทฯ แล้ว**

ทางบริษัทฯ จะถือว่าท่านได้ยอมรับเงื่อนไขข้อตกลงทั้งหมดนี้แล้ว*