CENTER TOUR
TRAVEL GROUP
บริษัท เซ็นเตอร์ทัวร์ ทราเวลกรุ๊ป จำกัด เลขที่ ททท.11/12300
82/1 หมู่บ้านพฤกษาวิลเลจ 28/1 หมู่ 5 ต.เสารธงหิน อ.บางใหญ่ จ.นนทบุรี 11140
Tel : 02-157 9191-2 Fax : 02-157 9192 www.centertour.co.th
LINE : @centertour1



CENTER TOUR TRAVEL GROUP
บริษัท เซ็นเตอร์ทัวร์ ทราเวลกรุ๊ป จำกัด เลขที่ กทก. 11/12300
82/1 หมู่บ้านพฤกษาวิลเลจ 28/1 หมู่ 5 ต.เสารธงหิน อ.บางใหญ่ จ.นนทบุรี 11140
Tel : 02-157 9191-2 Fax : 02-157 9192 www.centertour.co.th
LINE : @centertour1

เวียดนามเหนือ ฮานอย นิงบิงห์ ซาปา ยอดเขาฟานซีปัน 5 วัน 4 คืน

โดยสายการบิน VietJet Air (VZ)

วันที่	โปรแกรมทัวร์	เช้า	เที่ยง	เย็น	โรงแรม
1	กรุงเทพฯ(ท่าอากาศยานสุวรรณภูมิ) • ฮานอย (ท่าอากาศยานนานาชาติโหน่ยบ่าย) VJ902 : BKK-HAN 15.05-17.00 • ฮานอย • เมืองนิงห์บิงห์				Nam Hoa, Tulip Hote เทียบเท่าระดับ 3 ดาว
2	นิงห์บิงห์ • ล่องเรือ ตามก๊ก • ลาวไก • ซาปา (Sa Pa) • MOANA CAFÉ • โบสถ์หินซาปา • ตลาดไนท์ซาปา เมนูพิเศษ หม้อไฟแซลมอลไวน์แดงท่านล่ะ1 แก้ว (พักที่เมืองซาปา)			หม้อไฟแซลมอล	Azure , Passion , Bora Hotel Sapa เทียบเท่าระดับ 4 ดาว
3	เมืองซาปา • นั่งรถรางชมเมืองฮวา • กระเช้าขึ้นยอดเขาฟาซีปัน • วัดหินฟานซีปัน • ยอดเขาฟาซีปัน • หมู่บ้านก็ตก๊ต • เมนูพิเศษ บุฟเฟ่ต์นานาชาติ		บุฟเฟ่ต์นานาชาติ		Azure , Passion , Bora Hotel Sapa เทียบเท่าระดับ 4 ดาว
4	• เมืองซาปา • ลาวไก(Lào Cai) • ร้านผ้าไหม • ฮานอย • จัตุรัสบาดิงห์ (Ba Dinh Square) • ถนน 36 สาย (36 Old Streets) • ทะเลสาบคืนดาบ (Hoan Kiem Lake)				Riverside,Captital Hotel เทียบเท่าระดับ 4 ดาว
5	•ฮานอย (ท่าอากาศยานนานาชาติโหน่ยบ่าย) • กรุงเทพฯ (ท่าอากาศยานสุวรรณภูมิ) (VJ901 HAN-BKK 12.15-14.05)		ขนมปังปิ้นหมี่		

** รายการทัวร์ข้างต้นอาจมีการเปลี่ยนแปลงตามความเหมาะสม **

อัตราค่าบริการ

ระยะเวลาเดินทาง	ห้องพัก 2 ท่าน (Twin/DoubleRoom) ผู้ใหญ่/เด็ก (ราคาท่านละ)	ห้องพัก 3 ท่าน (Triple Room) (ราคาท่านละ)	ไม่รวม ตั๋วเครื่องบิน JOIN LAND *โปรดติดต่อเจ้าหน้าที่ (ราคาท่านละ)	เด็กทารก INF (ไป-กลับ อายุไม่เกิน 2ปี) (ราคาท่านละ)	ห้องพักเดี่ยว (Single room) (ชำระเงินเพิ่ม)
พฤศจิกายน พ.ศ.2569					
06 – 10 พ.ย.69	15,800.-	15,800.-	11,800.-	4,500.-	4,000.-
20 – 24 พ.ย.69	15,800.-	15,800.-	11,800.-	4,500.-	4,000.-
ธันวาคม พ.ศ.2569					
09 – 13 ธ.ค.69	16,800.-	16,800.-	12,800.-	4,500.-	4,000.-
18 – 22 ธ.ค.69	16,800.-	16,800.-	12,800.-	4,500.-	4,000.-
มกราคม พ.ศ.2570					
15 – 19 ม.ค. 70	16,800.-	16,800.-	12,800.-	4,500.-	4,000.-
22 – 26 ม.ค. 70	16,800.-	16,800.-	12,800.-	4,500.-	4,000.-
กุมภาพันธ์ พ.ศ.2570					
24 – 28 ก.พ. 70	16,800.-	16,800.-	12,800.-	4,500.-	4,000.-
มีนาคม พ.ศ.2570					
12 – 16 มี.ค. 70	16,800.-	16,800.-	12,800.-	4,500.-	4,000.-
19 – 23 มี.ค. 70	16,800.-	16,800.-	12,800.-	4,500.-	4,000.-
**** อัตรานี้ไม่รวมค่าทิปคนขับรถ มัคคุเทศก์ท้องถิ่น ท่านละ 2,000 บาท/ท่าน ****					
รายการทัวร์มีลงร้านช้อปปิ้ง (ใช้เวลาลงร้านไม่ต่ำกว่า 60 นาที/ร้าน) *หากไม่ประสงค์เข้าร้านมีค่าใช้จ่ายเพิ่มเติม*					

*****โปรแกรมอาจจะมีการปรับเปลี่ยนตามความเหมาะสมของสภาพอากาศและฤดูกาล*****

อัตราค่าบริการนี้เฉพาะพาสปอร์ตไทยเท่านั้น!! [กรณพาสปอร์ตต่างชาตอิ กรุณาสอบถามเจ้าหน้าที่อาจมีค่าใช้จ่ายเพิ่มเติ]

วันแรก กรุงเทพฯ(ท่าอากาศยานสุวรรณภูมิ) • ฮานอย (ท่าอากาศยานนานาชาติโหน่ยบ่าย)
VJ902 : BKK-HAN 15.05-17.00 • ฮานอย • เมืองนิงห์บิงห์

11.30 น. คณะพร้อมกัน ณ **สนามบินสุวรรณภูมิ** ขาออก ชั้น 4 สายการบิน **VIETJET AIR (VJ)** โดยมีเจ้าหน้าที่คอยจัดเตรียมเอกสารการเดินทางสำหรับทุกท่านและนำท่านโหลดสัมภาระ



15.05 น. นำท่านออกเดินทางสู่ ท่าอากาศยานนานาชาติโหน่ยบ่าย **ประเทศเวียดนาม** โดย สายการบิน **THAI VIETJET AIR (VJ)** เที่ยวบินที่ VJ902 : BKK-HAN 15.05-17.00

** ไม่มีอาหารบนเครื่อง , สัมภาระโหลดใต้เครื่องไม่เกิน 20 ก.ก./ ท่าน/ 1ใบ และสำภาระถือขึ้นเครื่อง ไม่เกิน 7ก.ก.**

หมายเหตุ : เนื่องจากตั๋วเครื่องบินของคณะเป็นตั๋วกรุ๊ประบบ Random ไม่สามารถล็อกที่นั่งได้ ที่นั่งอาจจะไม่ได้นั่งติดกันและไม่สามารถเลือกช่วงที่นั่งบนเครื่องบินได้ในคณะ ซึ่งเป็นไปตามเงื่อนไขสายการบิน

17.00 น. เดินทางถึง **สนามบินโหน่ยบ่าย** ผ่านพิธีการตรวจคนเข้าเมืองเป็นที่เรียบร้อยแล้ว (เวลาท้องถิ่นที่เวียดนาม เท่ากับประเทศไทย) นำท่านเดินทางสู่ **เมืองนิงห์บิงห์** เมืองธรรมชาติอันงดงามทางตอนเหนือของเวียดนาม โดดเด่นด้วยภูเขาหินปูนเรียงราย สายน้ำคดเคี้ยว และทุ่งนาสีเขียวสวยงาม จนได้รับการขนานนามว่าเป็น “ฮาลองบก” แห่งเวียดนาม เหมาะสำหรับพักผ่อนและสัมผัสบรรยากาศธรรมชาติอย่างใกล้ชิด **(ใช้เวลาเดินทางประมาณ 2 ชั่วโมง)**

ค่ำ **รับประทานอาหารค่ำ ณ ภัตตาคาร (มื้อที่ 1)**

ที่พัก **Nam Hoa, Tulip Hotel เทียบเท่าระดับ 3 ดาว**

(โรงแรมที่ระบุในรายการเป็นเพียงโรงแรมที่นำเสนอเบื้องต้นเท่านั้น ซึ่งอาจมีการเปลี่ยนแปลง แต่โรงแรมที่เข้าพักจะเป็นโรงแรมระดับเทียบเท่ากัน)

วันที่สอง **นิงห์บิงห์ • ล่องเรือ ตามถ้ำ • ลาวไก • ซาปา (Sa Pa) • MOANA CAFÉ • โบสถ์หินซาปา • ตลาดไนท์ซาปา เมนูพิเศษ หม้อไฟแซลมอลไวน์แดงท่านล่ะ1 แก้ว**

(พักที่เมืองซาปา)

เช้า **รับประทานอาหารเช้า ณ ห้องอาหารของโรงแรม (มื้อที่ 2)**



นำท่านล่องเรือ **ตามก๊ก (Tam Coc)** หมายถึง ถ้ำสามถ้ำ ตามตำนานกล่าวว่าถ้ำนี้ถูกบรรจงสร้าง โดย สายลมและกระแสน้ำ เมื่อครั้งน้ำทะเลยังท่วมถึง ซึ่งยังคงมีรอยคราบน้ำปรากฏเป็นหลักฐาน ลงเรือพายล่องตามแม่น้ำ Hoang Long ในช่วงแรกของการเดินทางท่านจะได้ชมทัศนียภาพ ภูเขา สองฝั่งแม่น้ำซึ่งมีความยาวหลายกิโลเมตร ภาพที่ปรากฏในระหว่างการเดินทาง เปรียบเสมือน **"กุ้ยหลินของจีน"**เพลิดเพลินกับการนั่งเรือกระจาด ล่องเรือผ่านท้องน้ำสองข้างทางเป็นทุ่งนาข้าว ยามฤดูเก็บเกี่ยวก็จะมีชาวไร่ ชาวนา ให้เห็นอย่างเพลินตา สลับกับทัศนียภาพของภูเขาน้อยใหญ่ สลับซับซ้อนราวกับภาพสามมิต



ออกเดินทางสู่**เมืองซาปา** เมืองแห่งขุนเขาและสายหมอก ซึ่ง**ใช้เวลาเดินทางประมาณ 4–5 ชั่วโมง** ระหว่างทางสามารถชมทัศนียภาพอันงดงามของภูเขาสลับซับซ้อนและหมู่บ้านชนเผ่าที่ตั้งกระจายอยู่สองข้างทาง ผ่านเส้นทางคดเคี้ยวท่ามกลางหุบเขาและนาขั้นบันไดอันโดดเด่น ซึ่งเป็นเอกลักษณ์ของภาคเหนือเวียดนาม นักท่องเที่ยวสามารถชมวิวทิวทัศน์ตลอดสองข้างทางที่สะท้อนวิถีชีวิตของชนเผ่าท้องถิ่นอย่างใกล้ชิดเดินทางถึง **เมืองซาปา** เมืองเล็กกลางขุนเขาและสายหมอก

กลางวัน **รับประทานอาหารกลางวัน ณ ภัตตาคาร (มื้อที่ 3)**





จากนั้นนำท่าน **เที่ยวชมคาเฟ่ Moana Sapa** คาเฟ่บรรยากาศสบาย พร้อมลิ้มรสเครื่องดื่มและขนมหวานท้องถิ่น

จุดถ่ายรูปยอดนิยม Moana Sapa Cafe

- ประตูสวรรค์สไตล์บาหลี: เป็นจุดถ่ายรูปที่ได้รับความนิยมมากที่สุด
- รูปปั้น Moana: รูปปั้นผู้หญิงหลับตาและแบมือออก
- ชิงช้าและเปียโนกลางน้ำ: มุมถ่ายรูปสุดโรแมนติก
- โซนนั่งบนต้นไม้: มองเห็นวิวภูเขาและรถรางอันสวยงาม



จากนั้นนำท่าน **ชมโบสถ์หินซาปา** โบสถ์สไตล์โกธิกที่สร้างขึ้นในสมัยอาณานิคมฝรั่งเศส เป็นแลนด์มาร์กสำคัญของเมืองและจุดถ่ายภาพยอดนิยม

ค่ำ **รับประทานอาหารค่ำ ณ ภัตตาคาร (มื้อที่ 4)**

หลังมื้ออาหาร นำท่านชม **ตลาดไนท์ซาปา** เพลิดเพลินกับสินค้าหัตถกรรมท้องถิ่น เครื่องประดับ และของที่ระลึกมากมาย พร้อมสัมผัสบรรยากาศยามค่ำคืนอันมีชีวิตชีวาของเมืองซาปา

ที่พัก **Azure , Passion , Bora Hotel Sapa เทียบเท่าระดับ 4 ดาว**
(โรงแรมที่ระบุในรายการเป็นเพียงโรงแรมที่นำเสนอเบื้องต้นเท่านั้น ซึ่งอาจมีการเปลี่ยนแปลง แต่โรงแรมที่เข้าพักจะเป็นโรงแรมระดับเทียบเท่ากัน)

วันที่สาม **เมืองซาปา • นั่งรถรางชมเมืองฮวา • กระเช้าขึ้นยอดเขาฟาซีปัน • วัดหินฟานซีปัน • ยอดเขาฟาซีปัน • หมู่บ้านก๊ัตก๊ัต • เมนูพิเศษ บุฟเฟ่ต์นานาชาติ**

เช้า **รับประทานอาหารเช้า ณ ห้องอาหารของโรงแรม (มื้อที่ 5)**



นำท่านคณะเดินทางสู่ **ยอดเขาฟานซีปัน (Fansipan)** โดยนั่งรถไฟฟ้ามู่งโฮ และ ขึ้นกระเช้าลอยฟ้า Cable Car เริ่มจากการนั่งรถไฟามู่งโฮที่สถานี **Sapa Station Sun Plaza** ใจกลางเมืองซาปา นำท่านสัมผัสประสบการณ์นั่งรถไฟฟ้ามู่งโฮ **(MƯỜng Hoa)** รถไฟสายสั้น วิ่งผ่านหุบเขาและธรรมชาติอันสวยงามไปยัง**สถานีกระเช้าลอยฟ้า (Cable Car)** ที่มีความยาวกว่า 6 กิโลเมตร ผ่านภูเขาสูงและป่าหมอกเบื้องล่าง นั่งกระเช้าบลอยฟ้า (ใช้เวลาประมาณ 45 นาที) จนถึง สถานีปลายทางกระเช้าลอยฟ้า ท่านจะได้สัมผัสกับ ศิลปะ สถาปัตยกรรม และจิตวิญญาณ ผ่านสถานที่ศักดิ์สิทธิ์ที่งดงาม เช่น **“ประตูสวรรค์” (Heaven’s Gate)** ซุ้มประตูหินขนาดใหญ่ที่ตั้งตระหง่านอยู่บนเส้นทางสู่ยอดเขา สร้างขึ้นในสไตล์วัดพุทธแบบเวียดนามโบราณ เป็นจุดถ่ายภาพยอดนิยมที่สื่อถึงการเดินทางจากโลกีย์สู่โลกธรรม นอกจากนี้ยังมีวัดที่ตัดอยู่ ณ ที่แห่งนี้คือ **วัดหินฟานซีปัน (Fansipan Stone Pagoda)** วัดพุทธศิลป์ที่ตั้งอยู่กลางขุนเขา มีศาลเจ้า และพระพุทธรูปภายในให้ท่ารได้สักการะขอพรเสริมสิริมงคล และด้านมี พระโพธิสัตว์อวโลกิเตศวร (เจ้าแม่กวนอิม) ประดิษฐานด้านหน้าให้ท่านได้สักกการะอีกด้วย นอกจากนี้บริเวณลานด้านหน้าท่านจะพบกับ ระฆังทองฟานซีปัน (Golden Bell of Fansipan) เป็นหนึ่งในสัญลักษณ์แห่งศรัทธาบเสียงแห่งธรรมะ ท่านสามารถตีระฆังเพื่ออธิษฐานจิต ตามความเชื่อเสียงระฆังที่กังวานก้องท่ามกลางความเงียบสงบของภูเขา เปรียบได้กับเสียงแห่งความสงบและความหวังที่ก้องกังวาน ระห่างทางขึ้นสู่จุดยอดเขาฟานซีปัน ท่านสามารถกราบขอพร **พระอมิตาภะพุทธเจ้า (Amitabha Buddha of Fansipan)** พระพุทธรูปปางสมาธิโลหะขนาดใหญ่ที่ประดิษฐานอย่างสง่างามบนลานกว้างใกล้ยอดเขาฟานซีปัน ถือเป็นหนึ่งในพระพุทธรูปที่สูงที่สุดในเวียดนาม ด้วยความสูงกว่า 20 เมตร อิสระชมวิวยอดเขาสูงที่สุดในอินโดจีน 360 องศา



จากนั้นเดินทางกลับเส้นทางเดิม

สิ่งที่ควรมีตัวสำหรับขึ้นยอดเขาฟานซีปัน (Fansipan)

• เสื้อกันหนาวหรือแจ็คเก็ต: อุณหภูมิด้านบนต่ำกว่าด้านล่างมาก โดยเฉพาะช่วงเช้าและเย็น

• รองเท้าผ้าใบหรือรองเท้าสำหรับเดินเขา: เส้นทางมีบันไดหินและลาดชันในบางจุด

• หมวก / แว่นกันแดด / ครีมกันแดด: แม้จะมีหมอก แต่รังสียูวียังแรง

• น้ำดื่ม / ขนมเล็ก ๆ: เพื่อเติมพลังระหว่างการเดินขึ้น



กลางวัน **รับประทานอาหารกลางวัน ณ ภัตตาคาร อาหารบุฟเฟ่ต์นานาชาติ Van Sun Buffet (มื้อที่ 6)**

หลังจากเพลิดเพลินกับมื้ออาหารกลางวันแบบบุฟเฟ่ต์แล้ว **นำท่านนั่งกระเช้าไฟฟ้า เดินทางกลับสู่ สถานี Sapa Station Sun Plaza** เพื่อเตรียมตัวสำหรับช่วงบ่ายที่น่าตื่นเต้น



หลังจากนั้นนำท่านเดินทางสู่ **หมู่บ้านก๊ัตก๊ัต (CAT CAT VILLAGE)** เป็นหมู่บ้านของชาวเขาเผ่าม้ง อยู่ห่างจากเมืองซาปาประมาณ 2-3 กิโลเมตร เราสามารถเข้าไปเยี่ยมชมวิถีชีวิตชาวเขา บ้านเรือนและการแต่งกาย ที่ยังคงอนุรักษ์เอาไว้เป็นอย่างดี การมาที่หมู่บ้านแห่งนี้ไม่เพียงแต่ได้พบกับวิถีชีวิตขาวเขาเท่านั้น กิจกรรมที่ต้องไม่พลาดคือการเดินไปชมนาขั้นบันได และวิวสวยๆ ในมุมสูงของภูเขา ที่เป็นไฮไลท์ของการมาเที่ยวซาปา

ค่ำ **รับประทานอาหารค่ำ ณ ภัตตาคาร (มื้อที่ 7) เมนูพิเศษที่ ประกอบด้วย หม้อไฟร้อน ๆ แซลมอนสด และไวน์แดงท้องถิ่น ให้ท่านลิ้มรสชาติอาหารพร้อมดื่มไวน์ 1 แก้ว เพื่อเติมเต็มความสุขในมื้อเย็น**




หลังมื้ออาหารเดินทางกลับที่พัก ท่านสามารถ อิสระชมบรรยากาศยามค่ำคืนของเมืองซาปา เพลิดเพลินกับถนนคนเดิน ร้านค้าสีสันสดใส และแสงไฟระยิบระยับของเมืองบนภูเขา

ที่พัก **Azure , Passion , Bora Hotel Sapa หรือเทียบระดับ 4 ดาว**

(โรงแรมที่ระบุในรายการเป็นเพียงโรงแรมที่นำเสนอเบื้องต้นเท่านั้น ซึ่งอาจมีการเปลี่ยนแปลง แต่โรงแรมที่เข้าพักจะเป็นโรงแรมระดับเทียบเท่ากัน)

วันที่สี่ **เมืองซาปา • ลาวไก(Lào Cai) • ร้านผ้าไหม • ฮานอย • จัตุรัสบาดิงห์ (Ba Dinh Square) • ถนน 36 สาย (36 Old Streets) • ทะเลสาบคืนดาบ (Hoan Kiem Lake)**

เช้า **รับประทานอาหารเช้า ณ ห้องอาหารของโรงแรม (มื้อที่ 8)**

จากนั้นเดินทางจาก ซาปา กลับสู่ ฮานอย (ใช้เวลาเดินทางประมาณ 5-6 ชม.) เมืองหลวงที่เต็มไปด้วยประวัติศาสตร์และวัฒนธรรมท้องถิ่น ระหว่างทางแวะ ****ช้อปปิ้งสินค้าผ้าไหม**** ผลิตภัณฑ์คุณภาพสูงจากช่างฝีมือท้องถิ่น

กลางวัน **รับประทานอาหารกลางวัน ณ ภัตตาคาร (มื้อที่ 9)**



จากนั้นพาเยี่ยมชม **จัตุรัสบาดิงห์** (Ba Dinh Square) สถานที่สำคัญทางประวัติศาสตร์ของเวียดนาม เป็นจุดที่ประธานาธิบดีโฮจิมินห์ อ่านคำประกาศอิสรภาพเมื่อวันที่ 2 กันยายน ค.ศ. 1945 เพื่อก่อตั้งประเทศเวียดนามประชาธิปไตยลานจัตุรัสกว้างใหญ่ล้อมรอบด้วยอาคารราชการ มีธงชาติเวียดนามโบกสะบัดกลางท้องฟ้า เป็นจุดศูนย์กลางแห่งความภาคภูมิใจของชาวเวียดนาม ชม **สุสานโฮจิมินห์ (ชมด้านนอก)** ตั้งอยู่บริเวณด้านหน้าจัตุรัส เป็นอาคารหินอ่อนขนาดใหญ่ที่ใช้เก็บรักษาร่างของ ท่านโฮจิมินห์ ผู้นำผู้ยิ่งใหญ่ของชาติไว้ภายใน



นำท่านชม **ถนน 36 สาย** (36 Old Streets) ย่านเมืองเก่าที่มีชีวิตชีวาที่สุดของกรุงฮานอย แต่ละสายถนนมีชื่อเรียกตามสินค้าที่เคยขาย เช่น ถนนกระดาษ ถนนทองเหลือง ถนนไหม ย่านนี้ยังคงเต็มไปด้วยร้านค้า คาเฟ่ งานหัตถกรรมท้องถิ่น และอาคารเก่าในสไตล์ฝรั่งเศส–เวียดนาม จากนั้นอิสระให้ท่านเดินชมวิถีชีวิต ชิมอาหารเวียดนามดั้งเดิม และเลือกของฝากพื้นเมือง



นำท่านชม **ทะเลสาบคืนดาบ** (Hoan Kiem Lake) ตำนานแห่งดาบศักดิ์สิทธิ์และใจกลางเมืองฮานอย ทะเลสาบคืนดาบ หรือ "โฮหว่านเกี๋ยม" เป็นจุดศูนย์กลางทางวัฒนธรรมและจิตวิญญาณของชาวฮานอย โดดเด่นด้วย ตำนานดาบวิเศษที่กษัตริย์เลเลอไถ่ใช้ต่อสู้ขับไล่ศัตรู แล้วคืนดาบให้พญาเต่าในทะเลสาบแห่งนี้ หอคอยเต่าศักดิ์สิทธิ์ (Tháp Rùa) ตั้งตระหง่านกลางน้ำ และสะพานสีแดงสด "สะพานเทฮุก" ที่ทอดเข้าสู่ วิหารหง็อกเซิน (Ngoc Son Temple) บนเกาะเล็ก ๆ กลาง ทะเลสาบ (ไม่รวมค่าเข้าชมภายในเกาะ)

ค่ำ **รับประทานอาหารค่ำ ณ ภัตตาคาร (มื้อที่ 10)**

ที่พัก **Riverside,Captital Hotel หรือเทียบระดับ 4 ดาว**

(โรงแรมที่ระบุในรายการเป็นเพียงโรงแรมที่นำเสนอเบื้องต้นเท่านั้น ซึ่งอาจมีการเปลี่ยนแปลง แต่โรงแรมที่เข้าพักจะเป็นโรงแรมระดับเทียบเท่ากัน)

วันที่ห้า	ฮานอย (สนามบินโหน่ยบ่าย) - กรุงเทพฯ (สนามบินสุวรรณภูมิ) VJ901 12.15 - 14.05 : BKK-HAN

เช้า **รับประทานอาหารเช้า ณ ห้องอาหารของโรงแรม (มื้อที่ 11)**

สมควรแก่เวลานำท่านเดินทางสู่ ท่าอากาศยานนานาชาติโหน่ยบ่าย กรุงฮานอย ประเทศเวียดนาม เพื่อเดินทางกลับสู่ ประเทศไทย(แจกขนมปังเวียดนาม 1 ชิ้น/ท่าน ก่อนออกเดินทาง)

12.15 น. ออกเดินทางสู่ กรุงเทพฯ (สนามบินสุวรรณภูมิ) โดยสายการบิน เวียดเจ็ทแอร์ไลน์ (VJ) เที่ยวบินที่ VJ901 12.15 - 14.05 : BKK-HAN (ไม่มีอาหารบนเครื่อง , สัมภาระโหลดใต้เครื่องไม่เกิน 20 กก./ ท่าน และ สัมภาระถือขึ้นเครื่อง 1 ใบ ไม่เกิน 7กก.)

14.05 น. เดินทางถึง กรุงเทพฯ สนามบินสุวรรณภูมิ โดยสวัสดิภาพ จบทริปพร้อมความประทับใจ

CENTER TOUR
TRAVEL GROUP
บริษัท เซ็นเตอร์ทัวร์ ทราเวลกรุ๊ป จำกัด เลขที่ ทนท. 11/12300
82/1 หมู่บ้านพฤกษาวิลเลจ 28/1 หมู่ 5 ต.เสารธงหิน อ.บางใหญ่ จ.นนทบุรี 11140
Tel : 02-157 9191-2 Fax : 02-157 9192 www.centertour.co.th
LINE : @centertour1

อัตราค่าบริการรวม

- ค่าบัตรโดยสารเครื่องบินชั้นประหยัด (Economy Class) ที่ระบุวันเดินทางไปกลับพร้อมคณะ
  (ในกรณีมีความประสงค์อยู่ต่อจะต้องไม่เกินจำนวนวัน และ อยู่ภายใต้เงื่อนไขของสายการบิน)
  รวมค่าภาษีสนามบินทุกแห่งตามรายการ
  ข้อมูล ณ 29 เม.ย. 69
- ค่าห้องพักมาตรฐาน พักห้องละ 2–3 ท่าน โรงแรมที่พักเป็นไปตามที่ระบุในรายการ หรือเทียบเท่าในระดับเดียวกัน บริษัทฯ ขอสงวนสิทธิ์ในการเปลี่ยนแปลงโรงแรมตามความเหมาะสม โดยยังคงมาตรฐานและระดับการให้บริการเทียบเท่าตามรายการ
- ค่าอาหาร ค่าเข้าชม และค่ายานพาหนะทุกชนิด ตามที่ระบุไว้ในรายการทัวร์ข้างต้น
- ภาษีมูลค่าเพิ่ม 7% (เฉพาะค่าบริการ)
- ค่าน้ำหนักกระเป๋าเดินทางตามที่สายการบินกำหนดไม่เกิน 20 กิโลกรัม / ท่าน
- ค่าประกันอุบัติเหตุวงเงิน 1 ล้านบาท (เงื่อนไขตามกรมธรรม์)
  เงื่อนไขประกันการเดินทาง ค่าประกันและรักษาพยาบาลคุ้มครองเฉพาะกรณีที่ได้รับอุบัติเหตุระหว่างการเดินทาง

อัตราค่าบริการไม่รวม

- ค่าธรรมเนียมการจัดทำหนังสือเดินทาง
- ค่าธรรมเนียมวีซ่าเข้า ประเทศเวียดนาม สำหรับชาวต่างชาติ ที่ไม่ได้รับการงดเว้นวีซ่าเข้าประเทศเวียดนาม
- ค่าทิปมัคคุเทศก์ท้องถิ่นและคนขับรถ 2,000 บาท / ท่าน / ทริป
  เพื่อความสะดวกในการจัดการ จึงต้องขออนุญาตเรียกเก็บค่าทิป ณ สนามบินในวันแรกของการเดินทาง
- ค่าน้ำหนักกระเป๋าเดินทางในกรณีที่เกินกว่าสายการบินกำหนด
- ค่าใช้จ่ายส่วนตัว อาทิเช่นค่าเครื่องดื่มที่สั่งพิเศษ, ค่าโทรศัพท์, ค่าซักรีด, ค่าธรรมเนียมหนังสือเดินทาง, ค่าน้ำหนักเกินจากทางสายการบินกำหนด, ค่ารักษาพยาบาล กรณีเกิดการเจ็บป่วยจากโรคประจำตัว, ค่ากระเป๋าเดินทางหรือของมีค่าที่สูญหายในระหว่างการเดินทาง เป็นต้น
  สำหรับท่านที่รับประทานอาหารพิเศษ อาหารเจ หรือไม่ทานเนื้อสัตว์ ไม่ทานหมู ไม่ทานไก่ และมีความจำเป็นให้ทางบริษัท จัดเตรียมอาหารไว้ให้ท่านเป็นพิเศษนอกเหนือจากที่กรุ๊ปจัดไว้ในรายการ ขอสงวนสิทธิ์ในการเรียกเก็บค่าใช้จ่ายเพิ่มเติมที่เกิดขึ้นตามจริง
- การบินมีการปรับขึ้นราคา ซึ่งลูกค้าต้องชำระส่วนต่างเพิ่ม
  อัตราค่าทัวร์ที่นำเสนอนี้ ได้รวมภาษีน้ำมันและภาษีสนามบินตามอัตราปัจจุบัน ณ วันที่ออกโปรแกรมแล้ว อย่างไรก็ตาม หากก่อนวันเดินทางทางสายการบินมีการประกาศปรับขึ้นค่าภาษีน้ำมัน ภาษีสนามบิน หรือมีค่าใช้จ่ายเพิ่มส่วนอื่นๆ (แม้ว่าทางบริษัทฯ จะได้ทำการออกตั๋วเครื่องบินไปแล้วก็ตาม) ทางบริษัทฯ ขอความกรุณาเรียกเก็บค่าใช้จ่ายในส่วนต่างนี้เพิ่มตามความเป็นจริง






เงื่อนไขการให้บริการ

1. การเดินทางในแต่ละครั้งจะต้องมีผู้โดยสารจำนวน 9 ท่านขึ้นไป ถ้าผู้โดยสารไม่ครบจำนวนดังกล่าว ทางบริษัทฯขอสงวนสิทธิ์ในการเปลี่ยนแปลงราคาหรือยกเลิกการเดินทาง
2. ในกรณีที่ลูกค้าต้องออกตั๋วโดยสารภายในประเทศ กรุณาติดต่อเจ้าหน้าที่ของบริษัทฯ เพื่อเช็คว่ากรุ๊ปมีการคอนเฟิร์มเดินทางก่อนทุกครั้ง เนื่องจากสายการบินอาจมีการปรับเปลี่ยนไฟล์ทบิน หรือเวลาบิน โดยไม่ได้แจ้งให้ทราบล่วงหน้า ทางบริษัทฯ จะไม่รับผิดชอบใด ๆ ในกรณี ถ้าท่านออกตั๋วภายในโดยไม่แจ้งให้ทราบและหากไฟล์ทบินมีกาปรับเปลี่ยน เวลาบินเพราะถือว่าท่านยอมรับในเงื่อนไขดังกล่าว
3. การชำระค่าบริการ
   3.1 กรุณาชำระมัดจำ ท่านละ 10,000 บาท
   3.2 กรุณาชำระค่าทัวร์เต็มจำนวน ในกรณีที่ค่าทัวร์ราคาต่ำกว่า 10,000 บาท
   3.3 กรุณาชำระค่าทัวร์ส่วนที่เหลือ 30 วันก่อนออกเดินทาง **45 วันก่อนเดินทางสำหรับช่วงสงกรานต์และปีใหม่**
   3.4 กรณีวันเดินทางน้อยกว่า 21 วัน หรือราคาทัวร์โปรโมชั่น ต้องชำระค่าทัวร์เต็มจำนวนเท่านั้น
4. กรณีผู้เดินทางที่ต้องการความช่วยเหลือเป็นพิเศษ เช่น การขอใช้วีลแชร์ที่สนามบิน กรุณาแจ้งบริษัทฯ อย่างน้อย 7 วันก่อนการเดินทาง หรือเริ่มตั้งแต่ท่านจองทัวร์ มิฉะนั้นทางบริษัทฯไม่สามารถจัดการได้ล่วงหน้า ทางบริษัทฯขอสงวนสิทธิ์ในการเรียกเก็บค่าใช้จ่ายตามจริงที่เกิดขึ้นกับผู้เดินทาง (ถ้ามี)
5. กรณีใช้หนังสือเดินทางราชการ (เล่มน้ำเงิน) เดินทางเพื่อการท่องเที่ยวกับคณะทัวร์ หากท่านถูกปฏิเสธในการเข้า–ออกประเทศใด ๆ ก็ตาม ทางบริษัทฯ ขอสงวนสิทธิ์ไม่คืนค่าทัวร์และรับผิดชอบใด ๆ ทั้งสิ้น
6. ทางบริษัทฯ ทำหน้าที่เป็นเพียงตัวแทนในการประสานงานการเดินทางเท่านั้น และ ขอสงวนสิทธิ์ปฏิเสธความรับผิดชอบและไม่สามารถคืนเงินค่าบริการหรือชดเชยค่าเสียหายใดๆ ได้ในทุกกรณี สำหรับความสูญเสีย, ความเสียหาย, หรือค่าใช้จ่ายที่เพิ่มขึ้นของนักท่องเที่ยว ซึ่งเกิดจากเหตุสุดวิสัยและปัจจัยที่นอกเหนือการควบคุมของบริษัทฯ อาทิเช่น: ภัยธรรมชาติ, สภาพอากาศแปรปรวน, ภัยสงคราม, การจลาจล, การนัดหยุดงาน, โรคระบาด, การยกเลิก/ล่าช้า/เปลี่ยนแปลงตารางการบิน, ความขัดข้องของการคมนาคม, อุบัติเหตุ, ความเจ็บป่วย, การสูญหายหรือเสียหายของสัมภาระ, ตลอดจนการถูกปฏิเสธการเข้า-ออกเมืองหรือข้อห้ามทางกฎหมายจากเจ้าหน้าที่รัฐ ทั้งนี้ บริษัทฯ จะให้ความช่วยเหลือทางด้านการประสานงานอย่างสุดความสามารถ

โปรดตรวจสอบ PASSPORT : กรุณานำพาสปอร์ตติดตัวมาในวันเดินทาง พาสปอร์ตต้องมีอายุไม่ต่ำกว่า 6 เดือน หรือ 180 วัน ขึ้นไปก่อนการเดินทาง และต้องมีหน้ากระดาษอย่างต่ำ 6 หน้า
หมายเหตุ : สำหรับผู้เดินทางที่อายุไม่ถึง 18 ปี และไม่ได้เดินทางกับบิดา มารดา ต้องมีจดหมายยินยอมให้บุตรเดินทางไปต่างประเทศจากบิดาหรือมารดาแนบมาด้วย

รายการทัวร์อาจมีการปรับเปลี่ยนหรือยกเลิกตามสภาพอากาศและความเหมาะสม โดยคำนึงถึงความปลอดภัยของผู้เดินทางเป็นหลัก โดยไม่จำเป็นต้องแจ้งให้ทราบล่วงหน้า



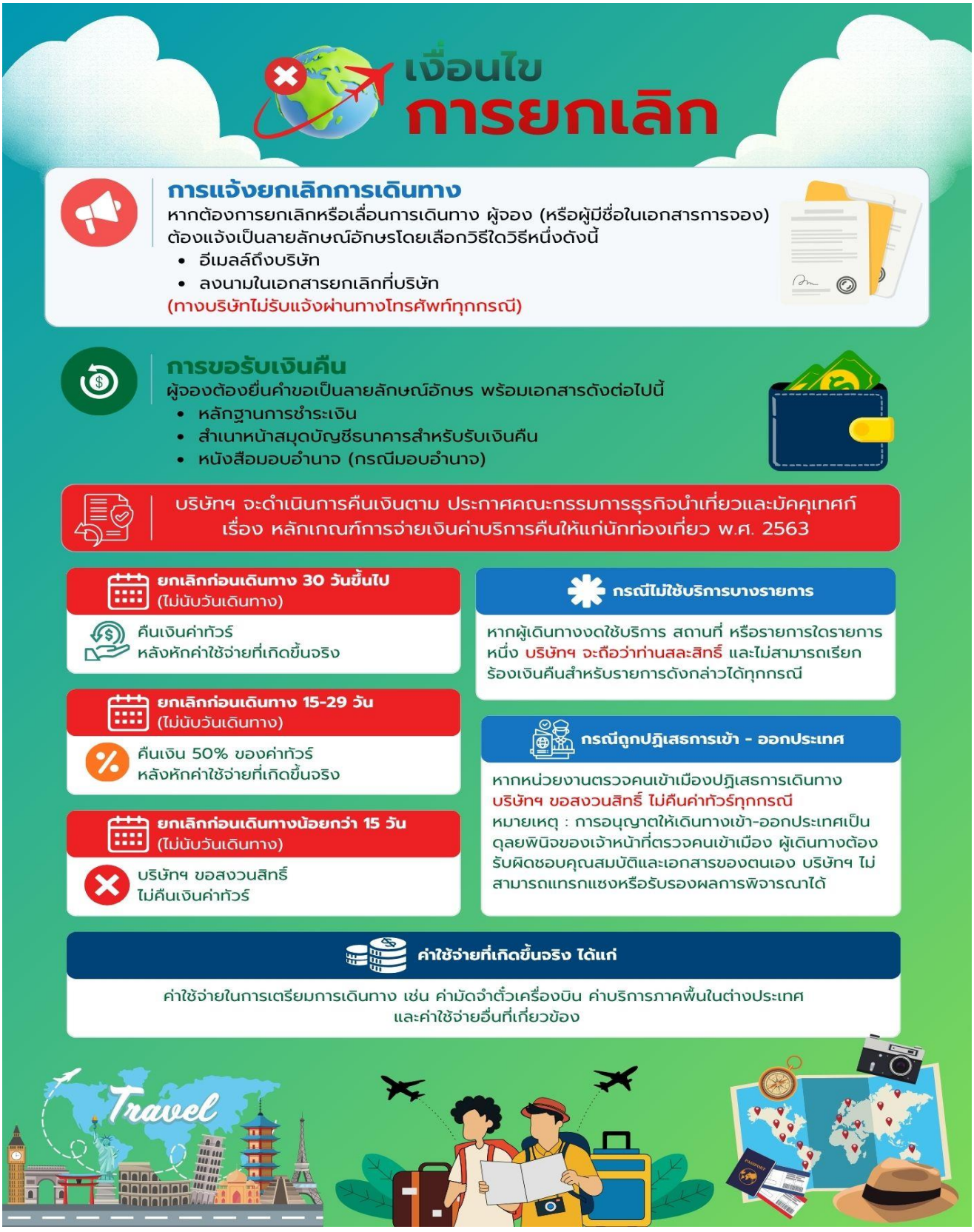
เงื่อนไข
การยกเลิก
การแจ้งยกเลิกการเดินทาง
หากต้องการยกเลิกหรือเลื่อนการเดินทาง ผู้จอง (หรือผู้มีชื่อในเอกสารการจอง) ต้องแจ้งเป็นลายลักษณ์อักษรโดยเลือกวิธีใดวิธีหนึ่งดังนี้
• อีเมลล์ถึงบริษัท
• ลงนามในเอกสารยกเลิกที่บริษัท
(ทางบริษัทไม่รับแจ้งผ่านทางโทรศัพท์ทุกกรณี)
การขอรับเงินคืน
ผู้จองต้องยื่นคำขอเป็นลายลักษณ์อักษร พร้อมเอกสารดังต่อไปนี้
• หลักฐานการชำระเงิน
• สำเนาหน้าสมุดบัญชีธนาคารสำหรับรับเงินคืน
• หนังสือมอบอำนาจ (กรณีมอบอำนาจ)
บริษัทฯ จะดำเนินการคืนเงินตาม ประกาศคณะกรรมการธุรกิจนำเที่ยวและมัคคุเทศก์ เรื่อง หลักเกณฑ์การจ่ายเงินค่าบริการคืนให้แก่นักท่องเที่ยว พ.ศ. 2563
ยกเลิกก่อนเดินทาง 30 วันขึ้นไป
(ไม่นับวันเดินทาง)
คืนเงินค่าทัวร์
หลังหักค่าใช้จ่ายที่เกิดขึ้นจริง
ยกเลิกก่อนเดินทาง 15-29 วัน
(ไม่นับวันเดินทาง)
คืนเงิน 50% ของค่าทัวร์
หลังหักค่าใช้จ่ายที่เกิดขึ้นจริง
ยกเลิกก่อนเดินทางน้อยกว่า 15 วัน
(ไม่นับวันเดินทาง)
บริษัทฯ ขอสงวนสิทธิ์
ไม่คืนเงินค่าทัวร์
กรณีไม่ใช้บริการบางรายการ
หากผู้เดินทางงดใช้บริการ สถานที่ หรือรายการใดรายการหนึ่ง บริษัทฯ จะถือว่าท่านสละสิทธิ์ และไม่สามารถเรียกร้องเงินคืนสำหรับรายการดังกล่าวได้ทุกกรณี
กรณีถูกปฏิเสธการเข้า - ออกประเทศ
หากหน่วยงานตรวจคนเข้าเมืองปฏิเสธการเดินทาง บริษัทฯ ขอสงวนสิทธิ์ ไม่คืนค่าทัวร์ทุกกรณี
หมายเหตุ : การอนุญาตให้เดินทางเข้า-ออกประเทศเป็นดุลยพินิจของเจ้าหน้าที่ตรวจคนเข้าเมือง ผู้เดินทางต้องรับผิดชอบคุณสมบัติและเอกสารของตนเอง บริษัทฯ ไม่สามารถแทรกแซงหรือรับรองผลการพิจารณาได้
ค่าใช้จ่ายที่เกิดขึ้นจริง ได้แก่
ค่าใช้จ่ายในการเตรียมการเดินทาง เช่น ค่ามัดจำตั๋วเครื่องบิน ค่าบริการภาคพื้นในต่างประเทศ และค่าใช้จ่ายอื่นที่เกี่ยวข้อง
Travel

สำคัญ โปรดอ่านเงื่อนไขที่ท่านควรทราบ

ข้อมูลสำคัญเกี่ยวกับสายการบิน

- **ที่นั่งบนเครื่องบิน** ถูกจัดโดยสายการบินแบบอัตโนมัติ ผู้โดยสารไม่สามารถเลือกหรือรับประกันว่าจะได้นั่งติดกันได้
- **ที่นั่ง Long Leg** อยู่ที่แถวหน้าหรือบริเวณประตูฉุกเฉิน สงวนสิทธิ์ให้เฉพาะผู้มีคุณสมบัติตามเกณฑ์ เช่น ร่างกายแข็งแรง และอยู่ในดุลยพินิจของเจ้าหน้าที่เช็กอินเท่านั้น
- **บริษัทฯ ได้ชำระมัดจำค่าตั๋วแล้ว** หากยกเลิกทัวร์ บริษัทฯ ขอสงวนสิทธิ์ไม่คืนค่ามัดจำ (ประมาณ 1,000–10,000 บาท แล้วแต่สายการบินและช่วงเวลา)

ทางบริษัทฯ ไม่รับผิดชอบค่าใช้จ่ายตั๋วเครื่องบินภายในประเทศทุกกรณี

หากเดินทางจากต่างจังหวัด ค่าเดินทาง เช่น ตั๋วเครื่องบิน รถไฟ รถทัวร์ และที่พัก ไม่รวมในรายการทัวร์ และหากเที่ยวบินภายในประเทศเปลี่ยนแปลง ยกเลิก หรือมีเหตุสุดวิสัย บริษัทฯ ไม่รับผิดชอบค่าใช้จ่ายส่วนนี้

ข้อมูลสำคัญเกี่ยวกับโรงแรมที่พัก

- **ห้องไม่ติดกัน** เนื่องจากแปลนห้องแต่ละโรงแรมต่างกัน ห้องพักแต่ละประเภทอาจอยู่คนละอาคาร หรือห้องไม่ติดกันได้
- **ห้องแบบ 3 ท่าน** กรณีพักแบบ TRIPLE ROOM 3 ท่าน ท่านที่ 3 อาจเป็นเสริมเตียง หรือ SOFA BED หรือ เสริมฟูกที่นอน ทั้งนี้ ขึ้นอยู่กับรูปแบบการจัดห้องพักของโรงแรมนั้นๆ
- **แอร์** โรงแรมในยุโรปมักไม่มีเครื่องปรับอากาศ เนื่องจากสภาพอากาศเย็น
- **หากมีงานพิเศษในพื้นที่** เช่น ประชุมนานาชาติ Trade fair, เทศกาล ทำให้โรงแรมราคาเพิ่มและเต็ม บริษัทฯ ขอสงวนสิทธิ์ปรับหรือย้ายเมืองตามความเหมาะสม”

ตัวอย่างประเภทห้องพัก *เป็นเพียงตัวอย่างเพื่อให้เห็นภาพสำหรับประเภทห้องในแบบต่างๆ



