CENTER TOUR
TRAVEL GROUP
บริษัท เซ็นเตอร์ทัวร์ ทราเวลกรุ๊ป จำกัด เลขที่ ททท. 11/12300
82/1 หมู่บ้านพฤกษาวิลเลจ 28/1 หมู่ 5 ต.เสารธงหิน อ.บางใหญ่ จ.นนทบุรี 11140
Tel : 02-157 9191-2 Fax : 02-157 9192 www.centertour.co.th
LINE : @centertour1

BT-UAE03_EK มหัศจรรย์...ดูไบ ลักชัวรี่ อาบูดาบี มหานครศิวิไลซ์ กลางทะเลทราย 5 วัน 3 คืน



CENTER TOUR TRAVEL GROUP
บริษัท เซ็นเตอร์ทัวร์ ทราเวลกรุ๊ป จำกัด เลขที่ ททท. 11/12300
82/1 หมู่บ้านพฤกษาวิลเลจ 28/1 หมู่ 5 ต.เสารธงหิน อ.บางใหญ่ จ.นนทบุรี 11140
Tel : 02-157 9191-2 Fax : 02-157 9192 www.centertour.co.th
LINE : @centertour1



Dubai

ลักชัวรี่ อาบูดาบี มหานครศิวิไลซ์ กลางทะเลทราย

Emirates
FLIGHT : EK375 BKK 09.30 ✈ DXB 13.15
FLIGHT : EK374 DXB 22.35 ✈ BKK 07.35

INCLUDING

- น้ำหนักกระเป๋า 30 กก.
- บินตรง ดูไบ
- เที่ยวสบาย พักรีสอร์ตสุดหรู
- กรุ๊ปไซส์กลาง คล่องตัวไม่อึดอัด

โปรแกรมเดินทาง

DAY 01 -/-/D — Hyatt Place Dubai Al หรือเทียบเท่า

- สนามบินสุวรรณภูมิ
- สนามบินดูไบ
- ชายหาดจูเมราห์
- ตึกบุรจญ์อัลอาหรับ
- Bluewaters Island
- AL SEEF HERITAGE SOUQ
- นั่งเรือ Abra Taxi
- ตลาดทอง • ตลาดเครื่องเทศ

DAY 02 B/L/D — Qasr Al Sarab Desert Resort by Anantara หรือเทียบเท่า

- อาบูดาบี
- หมู่บ้านวัฒนธรรม
- Emirates Palace Mandarin Oriental
- Qasr Al Watan

DAY 03 B/L/D — Ramada by Wyndham Abu Dhabi Corniche หรือเทียบเท่า

- อาบูดาบี
- มัสยิดชิคซาเญด
- Ferrari World
- ยาสมอลล์

DAY 04 B/L/D

- อาบูดาบี
- มหานครดูไบ
- นั่งรถไฟโมโนเรล
- แอทแลนทิส เดอะปาล์ม
- สกายวิวออฟเซอร์เวทอรี่ สไลด์เดอร์กระจกใส
- ห้างดูไบมอลล์ • น้ำพุเต้นระบำ

DAY 05 -/-/-

- สนามบินสุวรรณภูมิ

รายการทัวร์อาจมีการสลับปรับเปลี่ยนตามความเหมาะสม โดยสถานการณ์หน้างานเป็นหลัก

CENTER TOUR
TRAVEL GROUP
บริษัท เซ็นเตอร์ทัวร์ ทราเวลกรุ๊ป จำกัด เลขที่ ททท. 11/12300
82/1 หมู่บ้านพฤกษาวิลเลจ 28/1 หมู่ 5 ต.เสารงหิน อ.บางใหญ่ จ.นนทบุรี 11140
Tel : 02-157 9191-2 Fax : 02-157 9192 www.centertour.co.th
LINE : @centertour1

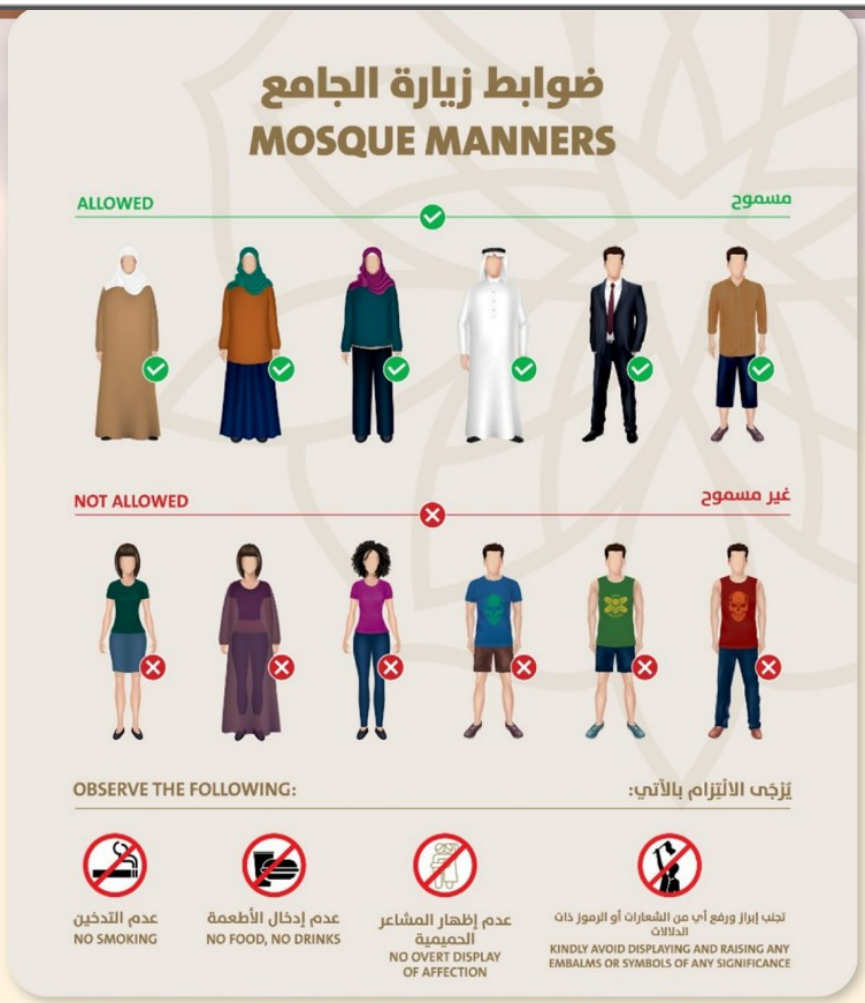

การเตรียมชุดสำหรับการเข้าชมมัสยิด

การเข้าชม มัสยิดชีคซายิด (Sheikh Zayed Grand Mosque)

มีกฎระเบียบเรื่องการแต่งกายที่เคร่งครัดมากเพื่อให้เกียรติสถานที่ศักดิ์สิทธิ์ดังนี้

สำหรับผู้หญิง

ปกปิดมิดชิด: ต้องสวมเสื้อแขนยาวถึงข้อมือ และกางเกงหรือกระโปรงยาวถึงข้อเท้า

คลุมศีรษะ: ต้องใช้ผ้าคลุมผม (Hijab) ปิดผมและคอให้เรียบร้อยตลอดเวลาที่อยู่ภายใน

ลักษณะชุด: ต้องเป็นชุดที่ หลวม ไม่รัดรูป และ ไม่โปร่งแสง (ซีทรู)

ข้อควรระวัง: หากชุดที่เตรียมไปไม่ผ่านเกณฑ์ ปัจจุบันมัสยิดอาจไม่ได้มีชุด Abaya ให้ยืมฟรีเหมือนเมื่อก่อน แต่อาจมีจุดให้เช่าหรือซื้อที่โซนร้านค้าทางเข้าครับ

สำหรับผู้ชาย

ท่อนล่าง: ต้องสวมกางเกงขายาวที่ปกปิดหัวเข่า (ห้ามสวมกางเกงขาสั้น)

ท่อนบน: สวมเสื้อที่มีแขน (เสื้อยืดแขนสั้นใส่ได้ แต่ห้ามเสื้อแขนกุดหรือเสื้อกล้าม)

รอยสัก: หากมีรอยสักขนาดใหญ่หรือที่เห็นชัด ควรแต่งกายปกปิดให้เรียบร้อยครับ

ข้อแนะนำเพิ่มเติม

รองเท้า: สามารถสวมรองเท้าแบบใดก็ได้ (แตะหรือผ้าใบ) แต่จะต้องถอดวางไว้ในจุดที่กำหนดก่อนเข้าสู่โถงสวดมนต์

ท่าทาง: หลีกเลี่ยงการแสดงความรักในที่สาธารณะ (เช่น กอดหรือหอม) และรักษาความสงบขณะเดินชม ห้ามสูบบุหรี่และนำอาหารเข้าไปภายใน

CENTER TOUR
TRAVEL GROUP
บริษัท เซ็นเตอร์ทัวร์ ทราเวลกรุ๊ป จำกัด เลขที่ ททท. 11/12300
82/1 หมู่บ้านพฤกษาวิลเลจ 28/1 หมู่ 5 ต.เสาธงหิน อ.บางใหญ่ จ.นนทบุรี 11140
Tel : 02-157 9191-2 Fax : 02-157 9192 www.centertour.co.th
LINE : @centertour1

BT-UAE03_EK มหัศจรรย์...ดูไบ ลักชัวรี่ อาบูดาบี มหานครศิวิไลซ์ กลางทะเลทราย 5 วัน 3 คืน

อัตราค่าบริการ					
วันเดินทาง	จำนวน	รายละเอียดไฟลท์บิน	ผู้ใหญ่	เด็กอายุต่ำกว่า 12 ปี (ไม่มีเตียง)	พักเดี่ยวเพิ่ม
23 – 27 ตุลาคม 69	20+1TL	EK375 BKKDXB 09.55 13.00 EK374 DXBBKK 22.35 07.35+1	79,999	77,999	+21,000
25 – 29 ตุลาคม 69	20+1TL		82,999	80,999	
18 – 22 พฤศจิกายน 69	20+1TL		82,999	80,999	
03 – 07 ธันวาคม 69	20+1TL		82,999	80,999	
29 ธ.ค. 69 – 02 ม.ค. 70	20+1TL		89,999	87,999	
27 – 31 ม.ค. 70	20+1TL		82,999	80,999	
18 – 22 ก.พ. 70	20+1TL		82,999	80,999	
18 – 22 มี.ค. 70	20+1TL		82,999	80,999	
อัตราค่าบริการสำหรับ เด็กอายุไม่เกิน 2 ปี ณ วันเดินทางกลับ (Infant) ท่านละ 30,000 บาท ราคา JOINLAND หักค่าตั๋วเครื่องบินออกท่านละ 20,000 บาท (กรุณาสอบถามเจ้าหน้าที่ก่อนทำการจอง)					
ราคารวมค่า วีซ่ายืนแบบปกติ ทิปไกด์ท้องถิ่น ค่าเข้าแต่ละสถานที่ระบุตามโปรแกรมเรียบร้อยแล้ว **ทิปหัวหน้าทัวร์ ไม่บังคับ ขึ้นอยู่กับความพึงพอใจของท่าน**					

CENTER TOUR TRAVEL GROUP
บริษัท เซ็นเตอร์ทัวร์ ทราเวลกรุ๊ป จำกัด เลขที่ ททท.11/12300
82/1 หมู่บ้านพฤกษาวิลเลจ 28/1 หมู่ 5 ต.เสาธงหิน อ.บางใหญ่ จ.นนทบุรี 11140
Tel : 02-157 9191-2 Fax : 02-157 9192 www.centertour.co.th
LINE : @centertour1

BT-UAE03_EK มหัศจรรย์...ดูไบ ลักชัวรี่ อาบูดาบี มหานครศิวิไลซ์ กลางทะเลทราย 5 วัน 3 คืน

วันที่ 1 สนามบินสุวรรณภูมิ • สนามบินดูไบ • ชายหาดจูเมราห์ • ตึกบุรจญ์อัลอาหรับ • Bluewaters Island • AL SEEF HERITAGE SOUQ • นั่งเรือ Abra Taxi • ตลาดทอง • ตลาดเครื่องเทศ

(-/-/เย็น)

07.00 น. พร้อมกันที่ **สนามบินสุวรรณภูมิ (BKK) ชั้น 4 ประตู 9 เคาน์เตอร์สายการบิน EMIRATES (EK)** โดยมีเจ้าหน้าที่อำนวยความสะดวกด้านการเช็คอินให้แก่ทุกท่าน

09.55 น. ออกเดินทางสู่เมือง **ดูไบ ประเทศสหรัฐอาหรับอิมิเรตส์ (United Arab Emirates)** โดยสายการบิน EMIRATES (EK) เที่ยวบินที่ EK375 (บริการอาหารและเครื่องดื่มบนเครื่อง)



13.00 น. เดินทางถึง **สนามบินดูไบ ประเทศสหรัฐอาหรับอิมิเรตส์ (DXB)** จากนั้นรับกระเป๋าและผ่านพิธีตรวจคนเข้าเมือง (เวลาท้องถิ่น ช้ากว่าไทย 3 ชั่วโมง กรุณาปรับนาฬิกาของท่านเพื่อสะดวกในการนัดหมาย) จากนั้น นำท่านเดินทางสู่ **ชายหาดจูเมราห์ (Jumeirah Beach)** ถ่ายภาพกับ **ตึกบุรจญ์อัลอาหรับ (Burj Al ARAB)** จากหาดจูไมร่าห์ (Jumeirah Beach) เป็นหนึ่งในสัญลักษณ์อันสำคัญของประเทศสหรัฐอาหรับเอมิเรตส์ ปัจจุบันเป็นโรงแรมรูปทรงเรือใบที่สวยและหรูหราที่สุดระดับโลกและมีชื่อเสียงของตะวันออกกลางตั้งอยู่บนเกาะเทียมที่ถูกถมขึ้นห่างจากแถบชายหาดจูเมร่าห์ 280 เมตร ริมอ่าวเปอร์เซียที่ทุกคนใฝ่ฝันที่จะมีโอกาสเข้าไปสัมผัสซึ่งเป็นที่พักอาศัยของเศรษฐีชาวอาหรับ



BT-UAE03_EK มหัศจรรย์...ดูไบ ลักชัวรี่ อาบูดาบี มหานครศิวิไลซ์ กลางทะเลทราย 5 วัน 3 คืน

นำท่านเที่ยวชม **Bluewaters Island** หรือที่หลายคนเรียกว่า “Blue Water Island” คือเกาะเทียมหรูของดูไบ ตั้งอยู่ใกล้ย่าน JBR และ Dubai Marina โดยจุดเด่นที่สุดคือ **Ain Dubai** ชิงช้าสวรรค์ที่เคยได้ชื่อว่าสูงที่สุดในโลก สูงประมาณ 250 เมตร บนเกาะมีทั้งร้านอาหาร คาเฟ่ โรงแรมหรู ทางเดินริมทะเล และจุดชมวิว skyline ของดูไบ เหมาะกับการมาเดินเล่นช่วงเย็นถึงกลางคืน เพราะวิวสวยและบรรยากาศคึกคักมาก





จากนั้นนำท่านเดินชม ช้อปปิ้ง ถ่ายรูป เพลิดเพลิน กับ **AL SEEF HERITAGE SOUQ** ตั้งอยู่ใกล้กับ DUBAI CREEK ตลาดเก่าสไตล์อารบิกที่เต็มไปด้วยร้านค้า และเครื่องเทศต่างๆ เรียงรายสองข้างทาง ทุกท่านสามารถเลือกซื้อของ นั่งชิล จิบกาแฟ ณ ร้านอาหาร เช่น Bikanerwala, Starbuck

นำท่าน **นั่งเรือ Abra Taxi** สัมผัสมนต์เสน่ห์ทางวัฒนธรรมผ่านวิถีชีวิตสองฝั่งน้ำของแม่น้ำ Creek นำท่านเที่ยวชม **ตลาดทอง (Gold Souk)** เป็นที่ 1ของตลาดทองที่ใหญ่ที่สุดในโลกขายทุกอย่างที่เป็น JEWELRY เช่น มุก อัญมณี ต่างๆร้านเล็กๆมากมายกว่าร้อยร้านค้า และ **ตลาดเครื่องเทศ (SPICE SOUK)** เป็นตลาดที่จำหน่ายเครื่องเทศ ทั้งตลาดตลบอบอวนไปด้วยกลิ่นเครื่องเทศหลากหลายชนิดจากทั่วทุกมุมโลกจำพวกไม้หอม อบเชย ถั่ว กระวาน กานหลู และถั่วร้อยแปดชนิดจากทุกที่ในตะวันออกกลาง







BT-UAE03_EK มหัศจรรย์...ดูไบ ลักชัวรี่ อาบูดาบี มหานครศิวิไลซ์ กลางทะเลทราย 5 วัน 3 คืน

ค่ำ รับประทานอาหาร ณ ร้านอาหารจีน (1)

คืนที่ 1 พักที่ Hyatt Place Dubai Al หรือระดับเทียบเท่า

(โรงแรมที่ระบุในรายการทัวร์เป็นเพียงโรงแรมที่นำเสนอเบื้องต้นเท่านั้น ซึ่งอาจมีการเปลี่ยนแปลงแต่โรงแรมที่เข้าพักจะเป็นโรงแรมระดับเทียบเท่ากัน โดยจะแจ้งพร้อมใบนัดหมาย 5-7 วันก่อนการเดินทางและขอสงวนสิทธิ์ในการปรับเปลี่ยนที่พักไปเมืองใกล้เคียงในกรณีที่มีเทรดแฟร์หรือเทศกาล)

วันที่ 2 อาบูดาบี • หมู่บ้านวัฒนธรรม • Emirates Palace Mandarin Oriental • Qasr Al Watan

(เช้า/กลางวัน/เย็น)

เช้า รับประทานอาหาร ณ โรงแรม (2)

นำท่านเดินทางสู่เมือง **อาบูดาบี (Abu Dhabi)** ใช้เวลาเดินทางประมาณ 2 ชม. จากกนั้นนำท่านเข้าชม **หมู่บ้านวัฒนธรรม (Emirates Heritage Village)** หมู่บ้านวัฒนธรรมที่จำลองวิถีชีวิตชาวเอมิเรตส์ก่อนยุคน้ำมัน ชมบ้านเรือนแบบดั้งเดิม ตลาดพื้นเมือง และงานหัตถกรรมโบราณ พร้อมเรียนรู้ประวัติศาสตร์และมรดกทางวัฒนธรรมของสหรัฐอาหรับเอมิเรตส์









นำท่านถ่ายรูปด้านนอกกับ **Emirates Palace Mandarin Oriental** คือโรงแรมหรูระดับ 5 ดาวชื่อดังของ Abu Dhabi ที่ถูกออกแบบให้มีลักษณะเหมือนพระราชวังอาหรับสุดอลังการ เปิดให้บริการตั้งแต่ปี 2005 และปัจจุบันบริหารโดย Mandarin Oriental จุดเด่นของโรงแรมคือสถาปัตยกรรมสไตล์อาหรับโดมทองขนาดใหญ่ มีโดมรวมกว่า 100 โดม ภายในตกแต่งด้วยหินอ่อน ทองคำ และคริสตัล ให้บรรยากาศหรูหราแบบราชวงศ์ตะวันออกกลาง

CENTER TOUR TRAVEL GROUP
บริษัท เซ็นเตอร์ทัวร์ ทราเวลกรุ๊ป จำกัด เลขที่ ททท.11/12300
82/1 หมู่บ้านพฤกษาวิลเลจ 28/1 หมู่ 5 ต.เสารธงหิน อ.บางใหญ่ จ.นนทบุรี 11140
Tel : 02-157 9191-2 Fax : 02-157 9192 www.centertour.co.th
LINE : @centertour1

BT-UAE03_EK มหัศจรรย์...ดูไบ ลักชัวรี่ อาบูดาบี มหานครศิวิไลซ์ กลางทะเลทราย 5 วัน 3 คืน

นำท่านถ่ายรูปกับ Qasr Al Watan พระราชวังแห่งชาติในอาบูดาบี เป็นแลนด์มาร์คทางวัฒนธรรมที่แสดงถึงความสง่างามของสถาปัตยกรรมอาหรับร่วมสมัยอันวิจิตรบรรจง ตกแต่งด้วยหินอ่อนและโมเสกทองคำอย่างหรูหรา โดยภายในไม่เพียงแต่เป็นสถานที่ประกอบพิธีการสำคัญของรัฐ แต่ยังเปิดเป็นแหล่งเรียนรู้ที่ถ่ายทอดมรดกทางปัญญา ประวัติศาสตร์



กลางวัน **รับประทานอาหาร ณ ร้านอาหารจีน (3)**

นำท่านเดินทางสู่เดินทางเข้าสู่ที่พัก Qasr Al Sarab Desert Resort by Anantara ใช้เวลาเดินทางประมาณ 2.30 ชม. รีสอร์ทหรูกลางทะเลทราย Liwa ที่โดดเด่นด้วยสถาปัตยกรรมแบบป้อมปราการอาหรับโบราณ พร้อมสิ่งอำนวยความสะดวกระดับไฮเอนด์ ทั้งสระว่ายน้ำกลางแจ้งแบบฟรีฟอร์ม สปาเต็มรูปแบบ และห้องอาหารวิวพระอาทิตย์ตกดินสุดโรแมนติก ส่วนกิจกรรมไฮไลท์มีตั้งแต่การ ขี่อูฐชมเนินทราย ทัวร์รถขับเคลื่อน 4 ล้อ (Dune Bashing) การเล่นแซนด์บอร์ด ไปจนถึงการชมโชว์เหยี่ยวและการยิงธนูแบบดั้งเดิม ให้บรรยากาศการพักผ่อนที่หรูหราและเงียบสงบอย่างแท้จริง เมื่อเดินทางถึงให้ท่านได้อิสระพักผ่อนตามอัธยาศัย



BT-UAE03_EK มหัศจรรย์...ดูไบ ลักชัวรี่ อาบูดาบี มหานครศิวิไลซ์ กลางทะเลทราย 5 วัน 3 คืน





ค่ำ รับประทานอาหาร ณ ภัตตาคารโรงแรม (4)

คืนที่ 2 พักที่ Qasr Al Sarab Desert Resort by Anantara หรือระดับเทียบเท่า

(โรงแรมที่ระบุในรายการทัวร์เป็นเพียงโรงแรมที่นำเสนอเบื้องต้นเท่านั้น ซึ่งอาจมีการเปลี่ยนแปลงแต่โรงแรมที่เข้าพักจะเป็นโรงแรมระดับเทียบเท่ากัน โดยจะแจ้งพร้อมใบนัดหมาย 5-7 วันก่อนการเดินทางและขอสงวนสิทธิ์ในการปรับเปลี่ยนที่พักไปเมืองใกล้เคียงในกรณีที่มีเทรดแฟร์หรือเทศกาล)

วันที่ 3 อาบูดาบี • มัสยิดชิคซาเญด • Ferrari World • ยาสมอลล์

(เช้า/กลางวัน/เย็น)

เช้า รับประทานอาหาร ณ โรงแรม (5)

อิสระพักผ่อนตามอัธยาศัย จนกระทั่งได้เวลานำท่านเดินทางกลับสู่เมือง **อาบูดาบี (Abu Dhabi)** ใช้เวลาเดินทางประมาณ 2.30 ชม. เมืองหลวงของสหรัฐอาหรับเมิเรตส์ ซึ่งเป็นรัฐที่ใหญ่ที่สุด และประชากรมีรายได้ต่อหัวสูงที่สุดของประเทศ ซึ่ง อาบูดาบี ตั้งอยู่บนเกาะรูปตัวทีที่ยื่นเข้าไปในอ่าวเปอร์เซีย มีทัศนียภาพอันสวยงามทั้งชายฝั่งทะเล และทะเลทรายกว้างใหญ่ รวมถึงเป็นเมืองหนึ่งที่มีบ่อน้ำมันและก๊าซธรรมชาติที่สามารถผลิตส่งออก เราจะพาท่านยลโฉมสถานที่ท่องเที่ยวในเมืองอาบูดาบี



กลางวัน รับประทานอาหาร ณ ร้านอาหารท้องถิ่น (6)

BT-UAE03_EK มหัศจรรย์...ดูไบ ลักชัวรี่ อาบูดาบี มหานครศิวิไลซ์ กลางทะเลทราย 5 วัน 3 คืน

นำท่านเข้าชม **มัสยิดชิคซาเญด (SHEIKH ZAYED BIN SULTAN AL NAHYAN GRAND MOSQUE)** มัสยิดชิคซาเญดเป็นศูนย์รวมจิตใจและสถาปัตยกรรมที่สวยงามที่สุดแห่งหนึ่งของโลกในสหรัฐอาหรับเอมิเรตส์ ใช้เวลาก่อสร้างกว่า 10 ปี โดยช่างฝีมือทั่วโลกที่ผสมผสานวัสดุเลอค่าอย่างหินอ่อนและทองคำเข้ากับวัฒนธรรมอิสลามได้อย่างลงตัว สถานที่แห่งนี้สามารถรองรับผู้ประกอบพิธีได้ถึง 40,000 คน และเป็นแหล่งท่องเที่ยวสำคัญที่รวบรวมที่สุดของโลกไว้ ทั้งโคมไฟแชนเดอร์เลียร์ทองคำมูลค่ามหาศาลและพรมทอมือผืนใหญ่ที่สุดในโลก นอกจากนี้ยังเป็นที่ตั้งของสุสานฝังพระบรมศพของ Sheikh Zayed bin Sultan Al Nahyan *กรุณาแต่งกายสุภาพตามที่ได้แนะนำไปข้างต้น*



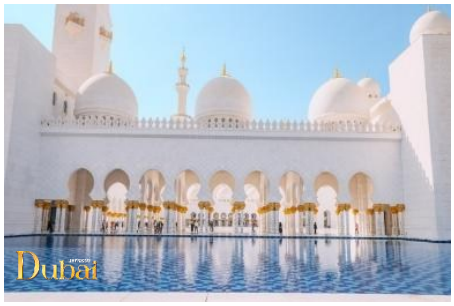





จากนั้นถ่ายรูปด้านหน้ากับ **Ferrari World** โดดเด่นด้วยหลังคาสีแดงยักษ์และโลโก้ม้าขนาดมหึมาที่เป็นจุดถ่ายรูปเช็คอินยอดฮิต และส่วนภายในคือสวนสนุกในร่มระดับโลกที่รวบรวมเครื่องเล่นสุดล้ำอย่าง Formula Rossa รถไฟเหาะที่เร็วที่สุดในโลก พร้อมโซนจัดแสดงรถคลาสสิกและเทคโนโลยีการแข่งรถที่มอบประสบการณ์ความเร็วแบบหรูหราครบวงจรในที่เดียว

จากนั้นอิสระช้อปปิ้ง ณ ห้างสรรพสินค้า **ยาสมอลล์ (Yas Mall)** จุดหมายปลายทางสูงสุดสำหรับท่านที่รักการช้อปปิ้ง เป็นแหล่งศูนย์รวม ร้านอาหาร และความบันเทิงที่ตั้งอยู่ในใจกลางเกาะ Yas อาบูดาบี! มีสินค้าแบรนด์เนมต่างๆ มากกว่า 370 แบรนด์ ร้านอาหาร 68 แห่ง ให้ท่านได้เลือกซื้อเลือกชมอย่างจุใจ

BT-UAE03_EK มหัศจรรย์...ดูไบ ลักชัวรี่ อาบูดาบี มหานครศิวิไลซ์ กลางทะเลทราย 5 วัน 3 คืน





ค่ำ รับประทานอาหาร ณ ร้านอาหารท้องถิ่น (7)

คืนที่ 3 พักที่ Ramada by Wyndham Abu Dhabi Corniche หรือระดับเทียบเท่า

(โรงแรมที่ระบุในรายการทัวร์เป็นเพียงโรงแรมที่นำเสนอเบื้องต้นเท่านั้น ซึ่งอาจมีการเปลี่ยนแปลงแต่โรงแรมที่เข้าพักจะเป็นโรงแรมระดับเทียบเท่ากัน โดยจะแจ้งพร้อมใบนัดหมาย 5-7 วันก่อนการเดินทางและขอสงวนสิทธิ์ในการปรับเปลี่ยนที่พักไปเมืองใกล้เคียงในกรณีที่มีเทรดแฟร์หรือเทศกาล)

วันที่ 4 อาบูดาบี • มหานครดูไบ • นั่งรถไฟโมโนเรล • แอทแลนทิส เดอะปาล์ม • สกายวิวออฟเซอร์เวทอรี่ สไลด์เดอร์กระจกใส • ห้างดูไบมอลล์ • น้ำพุเต้นระบำ

(เช้า/กลางวัน/เย็น)

เช้า รับประทานอาหาร ณ โรงแรม (8)

นำท่าเดินทางสู่ **มหานครดูไบ (Dubai)** ใช้เวลาเดินทางประมาณ 1.30 ชม. เมืองแห่งความหรูหราและนวัตกรรมระดับโลก ผสานเสน่ห์ของวัฒนธรรมอาหรับดั้งเดิมเข้ากับความทันสมัยอย่างลงตัว เต็มไปด้วยแลนด์มาร์กระดับโลก แหล่งช้อปปิ้ง และประสบการณ์การท่องเที่ยวอันน่าประทับใจ เมื่อเดินทางถึงนำท่าน **นั่งรถไฟโมโนเรล (MONORAIL)** เดินทางสู่ **แอทแลนทิส เดอะปาล์ม (Atlantis The Palm)** ถ่ายรูปกับโรงแรมสุดหรูระดับ 5 ดาว ของดูไบ ที่ได้รับการยอมรับทั้งในเรื่องบรรยากาศและ





BT-UAE03_EK มหัศจรรย์...ดูไบ ลักชัวรี่ อาบูดาบี มหานครศิวิไลซ์ กลางทะเลทราย 5 วัน 3 คืน

บริการระดับโลก จนได้รับรางวัลรีสอร์ทชั้นนำของโลกในปี 2015 โดยเปิดขึ้นเมื่อวันที่ 24 กันยายน 2008 ซึ่งว่ากันว่าพลุที่ใช้ในวันเปิดตัวโรงแรมเป็นพลุที่แพงที่สุดในโลกอีกด้วย อิสระให้ท่านได้เก็บภาพความประทับใจตามอัธยาศัย

กลางวัน รับประทานอาหารอิตาเลี่ยน ณ ร้านอาหาร Vanitas Restaurant at Plazza Versace hotel Dubai (9)

Vanitas Restaurant

ห้องอาหารอิตาเลียนระดับไฟน์ไดนิ่งในโรงแรม Palazzo Versace Dubai โดดเด่นด้วยบรรยากาศหรูหราสไตล์อิตาเลียนคลาสสิกและการตกแต่งอันเป็นเอกลักษณ์ของ Versace เสิร์ฟอาหารอิตาเลียนต้นตำรับที่รังสรรค์จากวัตถุดิบคุณภาพเยี่ยม พร้อมการบริการระดับพรีเมียม



นำท่านขึ้นชมวิว และทำกิจกรรมสนุกสนานมากมาย ณ **สกายวิวออฟเซอร์เวทอรี่ (Sky View Observation Deck and One Slide)** ท่านสามารถเดินชมวิวบน พื้นกระจก (Sky View) ที่สามารถเห็นวิวเมืองดูไบ และตึกบุรจญ์เคาะลีฟะฮ์ ได้แบบ 360 องศา และ **สไลด์เดอร์กระจกใส (Glass Slide)** คือการสไลด์เดอร์ผ่านช่องที่ทำด้วยกระจก ซึ่งทำให้สนุกตื่นเต้นและหวาดเสียว เนื่องจากวิวข้างล่างนั้นเป็นวิวที่ค่อนข้างสูง นอกจากนี้ยังมีกิจกรรม **ห้อยตัวจากตึก (Edge Walk)** เพื่อถ่ายรูปกับ ตึกบุรจญ์เคาะลีฟะฮ์ เรียกได้ว่าเป็นกิจกรรมที่ทั้งสนุก หวาดเสียว และตื่นเต้นสุดๆ *รวมค่าเข้าและกิจกรรมสไลด์เดอร์กระจกแล้ว*



จากนั้นอิสระช้อปปิ้ง **ห้างดูไบมอลล์ (DUBAI MALL)** เป็นศูนย์การค้าแห่งใหม่ล่าสุดของเมืองดูไบโดยจำลองจากห้างดัง อาทิเช่น ห้าง Gallaria Lafayette ห้างชื่อดังของฝรั่งเศส ห้าง Bloomingdales อันยิ่งใหญ่จากอเมริกาเป็นศูนย์รวมแบรนด์เนมชั้นนำแนวหน้าจากทั่วทุกมุมโลก ท่านสามารถเลือกชมเทคโนโลยีล้ำสมัยของ **น้ำพุเต้นระบำ (Fountain of Dubai)** ที่มีขนาดใหญ่ที่สุดในโลกโดยมีการจัดแสดงที่บริเวณ หน้าห้างดูไบมอลล์ เริ่มตั้งแต่ 17.30-24.00 น.โดยการแสดงจะเริ่มทุกๆ 30 นาที

BT-UAE03_EK มหัศจรรย์...ดูไบ ลักชัวรี่ อาบูดาบี มหานครศิวิไลซ์ กลางทะเลทราย 5 วัน 3 คืน







ค่ำ **รับประทานอาหาร ณ ร้านอาหารไทย (10)**

ได้เวลาอันสมควรนำออกเดินทางสู่ **สนามบินดูไบ (DXB)** เพื่อเดินทางกลับสู่ประเทศไทย

22.35 น. ออกเดินทางสู่ **กรุงเทพมหานคร** โดยสายการบิน EMIRATES (EK) เที่ยวบินที่ EK374 (บริการอาหารและเครื่องดื่มบนเครื่อง)

วันที่ 5 สนามบินสุวรรณภูมิ

07.35 น. เดินทางถึง **สนามบินสุวรรณภูมิ (BKK) กรุงเทพฯ** โดยสวัสดิภาพพร้อมความประทับใจมิรู้ลืม

****

หมายเหตุ

หากสถานที่ท่องเที่ยวต่างๆ ในรายการมีการปิดโดยแจ้งหรือไม่แจ้งให้ทราบล่วงหน้า โดยเป็นการปฏิบัติการทางรัฐบาลหรือหน่วยงานในประเทศ ทางผู้จัดทัวร์ขอสงวนสิทธิ์ในการปรับเปลี่ยนโปรแกรมตามความเหมาะสม ทั้งนี้ลูกค้าต้องยอมรับในเงื่อนไขดังกล่าวก่อนทำการจองทุกครั้ง
ก่อนตัดสินใจจองทัวร์ควรอ่านเงื่อนไขการเดินทางและรายการทัวร์อย่างละเอียดทุกหน้าอย่างถ่องแท้จึงมัดจำเพื่อประโยชน์ของท่านเอง

หมายเหตุ: โปรแกรมและรายละเอียดของการเดินทางอาจมีการเปลี่ยนแปลงหรือสลับกันได้ตามความเหมาะสมทั้งนี้ขึ้นอยู่กับสภาวะอากาศ และเหตุสุดวิสัยต่างๆ ที่ไม่สามารถคาดการณ์ล่วงหน้า เช่น บางสถานที่อาจปิดในวันอาทิตย์ หรืออาจจะมีการปิดปรับปรุง หรืออาจทำการจองไม่ได้เนื่องจากต้องรอกรุ๊ปคอนเฟิร์มก่อนทำการจอง หากวันเดินทางตรงกับวันเหล่านี้ โดยทางบริษัทฯจะคำนึงถึงผลประโยชน์ และความปลอดภัยของผู้ร่วมเดินทางเป็นสำคัญ และขอขอสงวนสิทธิ์ในการเปลี่ยนโปรแกรมโดยแจ้งให้ท่านทราบล่วงหน้า หากทราบเวลาและสถานที่ที่แน่นอนก่อนเดินทาง

CENTER TOUR
TRAVEL GROUP

บริษัท เซ็นเตอร์ทัวร์ ทราเวลกรุ๊ป จำกัด เลขที่ ทนท. 11/12300
82/1 หมู่บ้านพฤกษาวิลเลจ 28/1 หมู่ 5 ต.เสารธงหิน อ.บางใหญ่ จ.นนทบุรี 11140
Tel : 02-157 9191-2 Fax : 02-157 9192 www.centertour.co.th
LINE : @centertour1

อัตราค่าบริการรวม

- ตั๋วเครื่องบินชั้นประหยัด Economy Class ไป - กลับ พร้อมกรุ๊ป
- ภาษีน้ำมันและภาษีตั๋วทุกชนิด (สงวนสิทธิ์เก็บเพิ่มหากสายการบินปรับขึ้นก่อนวันเดินทาง)
- ค่าระวางน้ำหนักกระเป๋าไม่เกิน 30 กก.ต่อ 1 ใบ (โหลดได้ท่านละ 1 ใบ) กระเป๋าถือขึ้นเครื่อง Hand Carry 7 กก.ต่อ 1 ใบ
- ที่พักโรงแรมตามรายการ พักห้องละ 2-3 ท่าน (กรณีที่โรงแรมไม่มีห้องพักสำหรับ 3 ท่าน ลูกค้าจะต้องเพิ่มเงินเป็นห้องพักห้องเดี่ยว)
- มื้ออาหารตามรายการระบุ (สงวนสิทธิในการสลับมื้อหรือเปลี่ยนแปลงเมนูอาหารตามสถานการณ์)
- ค่าน้ำดื่มบนรถวันละ 1 ขวด/ท่าน
- ค่าเข้าชมสถานที่ท่องเที่ยวตามรายการระบุ
- ค่ารถโค้ช รับ-ส่ง สถานที่ท่องเที่ยวตามรายการระบุ
- ค่าวีซ่าท่องเที่ยวประเทศดูไบ
- ประกันอุบัติเหตุวงเงิน 1,000,000 บาท, ค่ารักษาพยาบาลในต่างประเทศวงเงิน 500,000 บาท
- ภาษีมูลค่าเพิ่ม 7% และภาษีหัก ณ ที่จ่าย 3% (เฉพาะค่าบริการ)

*เงื่อนไขประกันการเดินทาง ค่าประกันอุบัติเตุและค่ารักษาพยาบาล คุ้มครองเฉพาะกรณีที่ได้รับอุบัติเหตุของผู้เดินทางระหว่างการเดินทาง ไม่คุ้มครองถึงการสูญเสียทรัพย์สินส่วนตัวและไม่คุ้มครองโรคประจำตัวและปัญหาสุขภาพอื่นๆ

อัตราค่าบริการไม่รวม

- ✕ ค่าทำหนังสือเดินทางไทย และค่าธรรมเนียมสำหรับผู้ถือพาสปอร์ตต่างชาติ
- ✕ ค่าน้ำหนักกระเป๋าเดินทางในกรณีที่เกินกว่าสายการบินกำหนด 30 กิโลกรัมต่อท่าน
- ✕ ค่าใช้จ่ายส่วนตัว อาทิ อาหารและเครื่องดื่มที่สั่งเพิ่มพิเศษ,โทรศัพท์-โทรสาร, อินเตอร์เน็ต, มินิบาร์, ซักรีดที่ไม่ได้ระบุไว้ในรายการ
- ✕ ค่าใช้จ่ายอันเกิดจากความล่าช้าของสายการบิน, อุบัติภัยทางธรรมชาติ, การประท้วง, การจลาจล, การนัดหยุดงาน, การถูกปฏิเสธไม่ให้ออกและเข้าเมืองจากเจ้าหน้าที่ตรวจคนเข้าเมืองและเจ้าหน้าที่กรมแรงงานทั้งที่เมืองไทยและต่างประเทศซึ่งอยู่นอกเหนือความควบคุมของบริษัทฯ
- ✕ ค่าทิปไกด์ท้องถิ่น, พนักงานขับรถ, ตามระเบียบธรรมเนียม รวมทั้งทริป 70 USD/ท่าน

ทิปหัวหน้าทัวร์ ไม่บังคับ ขึ้นอยู่กับความพึงพอใจของท่าน



กรณีที่ท่านต้องออกตั๋วภายใน เช่น (ตั๋วเครื่องบิน, ตั๋วรถทัวร์, ตั๋วรถไฟ) กรุณาสอบถามที่เจ้าหน้าที่ทุกครั้งก่อนทำการออกตั๋ว เนื่องจากสายการบินอาจมีการปรับเปลี่ยนไฟล์ทบิน หรือเวลาบินโดยไม่ได้แจ้งให้ทราบล่วงหน้า ทางบริษัทฯ จะไม่รับผิดชอบใด ๆ ในกรณี ถ้าท่านออกตั๋วภายในโดยไม่แจ้งให้ทราบและหากไฟล์ทบินมีการปรับเปลี่ยนเวลาบินเพราะถือว่าท่านยอมรับในเงื่อนไขดังกล่าว

CENTER TOUR
TRAVEL GROUP

บริษัท เซ็นเตอร์ทัวร์ ทราเวลกรุ๊ป จำกัด เลขที่ กทก. 11/12300
82/1 หมู่บ้านพฤกษาวิลเลจ 28/1 หมู่ 5 ต.เสารธงหิน อ.บางใหญ่ จ.นนทบุรี 11140
Tel : 02-157 9191-2 Fax : 02-157 9192 www.centertour.co.th
LINE : @centertour1

BT

เงื่อนไขการสำรองที่นั่งและการยกเลิกทัวร์

- บริษัทฯขอสงวนสิทธิ์คณะเดินทาง 15 ท่านขึ้นไป กรณีไม่ถึง 15 ท่าน ทางบริษัทจะขอเลื่อนการเดินทางหรือยกเลิกการเดินทาง หรือเปลี่ยนแปลงราคาค่าทัวร์เพิ่ม โดยจะแจ้งให้ท่านทราบล่วงหน้า 20 วันก่อนการเดินทาง
- กรุณาจองทัวร์ล่วงหน้า ก่อนการเดินทาง พร้อมชำระมัดจำ 40,000 บาท ส่วนที่เหลือชำระทันทีก่อนการเดินทางไม่น้อยกว่า 15 วัน มิฉะนั้นถือว่าท่านยกเลิกการเดินทางโดยอัตโนมัติ (ช่วงเทศกาลกรุณาชำระก่อนเดินทาง 21 วัน)

กรณียกเลิก

- ยกเลิกหลังจากวางเงินมัดจำ ทางบริษัทฯขอสงวนสิทธิ์การคืนเงินมัดจำโดยไม่มีเงื่อนไขใดๆทั้งสิ้น
- ยกเลิกการเดินทางหลังชำระเต็มจำนวนทางบริษัทฯขอสงวนสิทธิ์การคืนเงินทั้งหมดโดยไม่มีเงื่อนไขใดๆทั้งสิ้น

กรณีเจ็บป่วย

- กรณีเจ็บป่วย จนไม่สามารถเดินทางได้ ซึ่งจะต้องมีใบรับรองแพทย์จากโรงพยาบาลรับรอง บริษัทฯจะทำการเลื่อนการเดินทางของท่านไปยังคณะต่อไปแต่ทั้งนี้ท่านจะต้องเสียค่าใช้จ่ายที่ไม่สามารถยกเลิกหรือเลื่อนการเดินทางได้ตามความเป็นจริง
- กรณีที่ท่านมีเดินทางบินภายในประเทศและต้องออกตั๋วภายใน เช่น (ตั๋วเครื่องบิน, ตั๋วรถทัวร์, ตั๋วรถไฟ) กรุณาสอบถามที่เจ้าหน้าที่ทุกครั้งก่อนทำการออกตั๋วหรือชำระค่าทัวร์ เนื่องจากสายการบินอาจมีการปรับเปลี่ยนไฟล์บินหรือเวลาบินโดยไม่ได้แจ้งให้ทราบล่วงหน้า หากเกิดข้อผิดพลาดใดๆทางบริษัทฯขอสงวนสิทธิ์ในการรับผิดชอบทุกกรณี

เอกสารที่ใช้ในการยื่นวีซ่าประเทศดูไบ 10 วันล่วงหน้าก่อนเดินทาง

- สแกนหน้าพาสปอร์ตสีที่ชัดเจน ห้ามถ่ายจากมือถือ และวันหมดอายุหนังสือเดินทางต้องมีอายุเหลือมากกว่า 6 เดือน
- รูปถ่าย : รูปสี ขนาด 2 นิ้ว พื้นหลังสีขาวเท่านั้น 2 รูป หน้าตรง ไม่ยิ้มเห็นฟัน เก็บผมให้เรียบร้อย
- กรณีผู้เดินทางอายุไม่ถึง 20 ปีบริบูรณ์ เด็กไม่ได้เดินทาง กับบิดาและมารดา จะต้องมีหนังสือยินยอมให้บุตรเดินทาง ไปต่างประเทศจากเขตหรืออำเภอ (ภาษาไทย และภาษาอังกฤษ) + หน้าพาสปอร์ตของบิดาและ มารดา + หนังสือรับรองค่าใช่จ่าย
- กรณีผู้เดินทางอายุไม่ถึง 20 ปีบริบูรณ์ ต้องเตรียมสำเนาสูติบัตร ภาษาไทย 1 ฉบับ และ ใบสูติบัตรตัวจริงภาษาอังกฤษ 1 ฉบับ
- กรณีผู้เดินทางอายุไม่ถึง 20 ปีบริบูรณ์ เปลี่ยนชื่อ-นามสกุล ต้องเตรียมเอกสารเปลี่ยนชื่อ-นามสกุล ภาษาอังกฤษตัวจริง 1 ฉบับ

รูปถ่ายขนาด 2 นิ้ว สแกนคู่กับ Passport เต็ม 2 หน้า





หมายเหตุ : สแกนสีเท่านั้น

ในกรณีวีซ่าของท่านไม่ผ่านการพิจารณาจากประเทศดูไบ ทางบริษัทฯจะไม่รับผิดชอบคืนเงินค่าทัวร์ให้ทุกกรณี

CENTER TOUR
TRAVEL GROUP

บริษัท เซ็นเตอร์ทัวร์ ทราเวลกรุ๊ป จำกัด เลขที่ กทก. 11/12300
82/1 หมู่บ้านพฤกษาวิลเลจ 28/1 หมู่ 5 ต.เสาธงหิน อ.บางใหญ่ จ.นนทบุรี 11140
Tel : 02-157 9191-2 Fax : 02-157 9192 www.centertour.co.th
LINE : @centertour1

รายละเอียดเพิ่มเติม



- บริษัทฯ มีสิทธิ์ในการเปลี่ยนแปลงโปรแกรมทัวร์ในกรณีที่เกิดเหตุสุดวิสัยจนไม่อาจแก้ไขได้
- เที่ยวบิน, ราคาและรายการท่องเที่ยว สามารถเปลี่ยนแปลงได้ตามความเหมาะสมโดยคำนึงถึงผลประโยชน์ของผู้เดินทางเป็นสำคัญ
- หนังสือเดินทางต้องมีอายุการใช้งานเหลือไม่น้อยกว่า 6 เดือน และบริษัทฯรับเฉพาะผู้มีจุดประสงค์เดินทางเพื่อท่องเที่ยวเท่านั้น (หนังสือเดินทางต้องมีอายุเหลือใช้งานไม่น้อยกว่า 6 เดือน บริษัทฯไม่รับผิดชอบหากอายุเหลือไม่ถึงและไม่สามารถเดินทางได้)
- ทางบริษัทฯจะไม่รับผิดชอบใดๆทั้งสิ้น หากเกิดความล่าช้าของสายการบิน,สายการบินยกเลิกบิน , การประท้วง, การนัดหยุดงาน, การก่อจลาจลหรือกรณีท่านถูกปฏิเสธการเข้าหรือออกเมืองจากเจ้าหน้าที่ตรวจคนเข้าเมือง หรือ เจ้าหน้าที่กรมแรงงานทั้งจากไทยและต่างประเทศซึ่งอยู่นอกเหนือความรับผิดชอบของบริษัทฯหรือเหตุภัยพิบัติทางธรรมชาติ (ซึ่งลูกค้าจะต้องยอมรับในเงื่อนไขนี้ในกรณีที่เกิดเหตุสุดวิสัย ซึ่งอาจจะปรับเปลี่ยนโปรแกรมตามความเหมาะสม)
- ทางบริษัทฯจะไม่รับผิดชอบใดๆทั้งสิ้น หากผู้เดินทางประสบเหตุสภาวะฉุกเฉินจากโรคประจำตัว ซึ่งไม่ได้เกิดจากอุบัติเหตุในรายการท่องเที่ยว (ซึ่งลูกค้าจะต้องยอมรับในเงื่อนไขนี้ในกรณีที่เกิดเหตุสุดวิสัย ซึ่งอยู่นอกเหนือความรับผิดชอบของบริษัททัวร์)
- ทางบริษัทฯจะไม่รับผิดชอบใดๆทั้งสิ้น หากท่านใช้บริการของทางบริษัทฯไม่ครบ อาทิ ไม่เที่ยวบางรายการ, ไม่ทานอาหารบางมื้อ, เพราะค่าใช้จ่ายทุกอย่างทางบริษัทฯได้ชำระค่าใช้จ่ายให้ตัวแทนต่างประเทศแบบเหมาจ่ายขาด ก่อนเดินทางเรียบร้อยแล้ว เป็นการชำระเหมาขาด
- ทางบริษัทฯจะไม่รับผิดชอบใดๆทั้งสิ้น หากเกิดสิ่งของสูญหายจากการโจรกรรมและหรือเกิดอุบัติเหตุที่เกิดจากความประมาทของนักท่องเที่ยวเองหรือในกรณีที่กระเป๋าเกิดสูญหายหรือชำรุดจากสายการบิน
- กรณีที่การตรวจคนเข้าเมืองทั้งที่กรุงเทพฯและในต่างประเทศปฏิเสธมิให้เดินทางออกหรือเข้าประเทศที่ระบุไว้ในรายการเดินทาง บริษัทฯขอสงวนสิทธิ์ที่จะไม่คืนค่าบริการไม่ว่ากรณีใดๆทั้งสิ้น
- ตั๋วเครื่องบินเป็นตั๋วราคาพิเศษ กรณีที่ท่านไม่เดินทางพร้อมคณะไม่สามารถนำมาเลื่อนวันหรือคืนเงินและไม่สามารถเปลี่ยนชื่อได้ หากมีการปรับราคาบัตรโดยสารสูงขึ้น ตามอัตราค่าน้ำมันหรือค่าเงินแลกเปลี่ยน ทางบริษัท สงวนสิทธิ์ปรับราคาตั๋วดังกล่าว
- เมื่อท่านตกลงชำระเงินไม่ว่าทั้งหมดหรือบางส่วนผ่านตัวแทนของบริษัทฯหรือชำระโดยตรงกับทางบริษัทฯ ทางบริษัทฯจะถือว่าท่านได้ยอมรับในเงื่อนไขข้อตกลงต่างๆที่ได้ระบุไว้ข้างต้นนี้แล้วทั้งหมด
- กรุ๊ปที่เดินทางช่วงวันหยุดหรือเทศกาลที่ต้องการันตีมัดจำกับสายการบินหรือผ่านตัวแทนในประเทศหรือต่างประเทศ รวมถึงเที่ยวบินพิเศษ เช่น Charter Flight, Extra Flight จะไม่มีการคืนเงินมัดจำหรือค่าทัวร์ทั้งหมด
- ในกรณีของ PASSPORT นั้น จะต้องไม่มีการชำรุด เปียกน้ำ การขีดเขียนรูปต่างๆหรือแม้กระทั่งตราปั๊มลายการ์ตูน ที่ไม่ใช่การประทับตราอย่างเป็นทางการของตม. กรุณาตรวจสอบ PASSPORT ของท่านก่อนการเดินทางทุกครั้ง หาก ตม.ปฏิเสธการเข้า-ออกเมืองของท่าน ทางบริษัทฯจะไม่รับผิดชอบใดๆทั้งสิ้น
- กรณีมี "คดีความ" ที่ไม่อนุญาติให้ท่านเดินทางออกนอกประเทศได้ โปรดทำการตรวจสอบก่อนการจองทัวร์ว่าท่านสามารถเดินทางออกนอกประเทศได้หรือไม่ ถ้าไม่สามารถเดินทางได้ ซึ่งเป็นสิ่งที่อยู่เหนือการควบคุมของบริษัทฯ ทางบริษัทฯจะไม่รับผิดชอบใดๆทั้งสิ้น
- กรณี "หญิงตั้งครรภ์" ท่านจะต้องมีใบรับรองแพทย์ ระบุชัดเจนว่าสามารถเดินทางออกนอกประเทศได้ รวมถึงรายละเอียดอายุครรภ์ที่ชัดเจน สิ่งนี้อยู่เหนือการควบคุมของบริษัทฯ ทางบริษัทฯจะไม่รับผิดชอบใดๆทั้งสิ้น
- กรณีใช้หนังสือเดินทางราชการ (เล่มน้ำเงิน) เพื่อการท่องเที่ยวกับคณะทัวร์ หากท่านถูกปฏิเสธในการเข้า-ออกประเทศใดๆ ก็ตามทางบริษัทฯ ขอสงวนสิทธิ์ไม่คืนค่าทัวร์และรับผิดชอบใดๆ ทั้งสิ้น
- ภาพที่ใช้เพื่อการโฆษณาเท่านั้น

ก่อนตัดสินใจจองทัวร์ควรอ่านเงื่อนไขการเดินทางและรายการทัวร์อย่างละเอียดทุกหน้าอย่างถ่องแท้ แล้วจะมัดจำเพื่อประโยชน์ของท่านเอง