CENTER TOUR
TRAVEL GROUP

บริษัท เซ็นเตอร์ทัวร์ ทราเวลกรุ๊ป จำกัด เลขที่ ททท.11/12300
82/1 หมู่บ้านพฤกษาวิลเลจ 28/1 หมู่ 5 ต.เสาธงหิน อ.บางใหญ่ จ.นนทบุรี 11140
Tel : 02-157 9191-2 Fax : 02-157 9192 www.centertour.co.th
LINE : @centertour1



CENTER TOUR
TRAVEL GROUP
บริษัท เซ็นเตอร์ทัวร์ ทราเวลกรุ๊ป จำกัด เลขที่ ทกท.11/12300
82/1 หมู่บ้านพฤกษาวิลเลจ 28/1 หมู่ 5 ต.เสารธงหิน อ.บางใหญ่ จ.นนทบุรี 11140
Tel : 02-157 9191-2 Fax : 02-157 9192 www.centertour.co.th
LINE : @centertour1



วันที่	รายการ	อาหาร			โรงแรม
		เช้า	กลางวัน	เย็น	
1	ท่าอากาศยานสุวรรณภูมิ - ท่าอากาศยานเยียนไถเผิงไหล BKK - YNT VZ3758 (16.25 - 22.00)	✗	✗	✗	HOLIDAY INN EXPRESS YANTAI (YEDA) HOTEL หรือเทียบเท่า ระดับ 4 ดาว
2	เมืองเว่ยไห่ - ถนนฮั่วจวี้ป่าเจีย - สวนสาธารณะไห่หยวน สวนสาธารณะเว่ยไห่ - ถ่ายรูปเรือบลูเวย์ - ตลาดฮั่นเล่อฟาง	🍽	🍽	🍽	NISHI HAITAI HOTEL PEARL HOTEL หรือ เทียบเท่า ระดับ 4 ดาว
3	เมืองชิงเต่า - สะพานจ้านเฉียว - โบสถ์เซนต์ไมเคิล (ชมบริเวณภายนอก) - ถนนคนเดินจงซาน - จัตุรัส 54 ชมการแสดงแสงสี ณ ชายหาดหมายเลข 3	🍽	🍽	🍽 เมนูอาหารซีฟู้ด	GOLDEN TULIP QINGDAO HONGDAO HOTEL / HOLIDAY INN EXPRESS HOTEL หรือเทียบเท่า ระดับ 4 ดาว
4	ซาจื่อโข่ว - เกาะเสี่ยวม่ายเต่า - ถนนหลงเจียง (ถนนอนิเมะ) - SILVERFISH STREET - พิพิธภัณฑ์เบียร์ชิงเต่า(ชิมเบียร์สดฟรีท่านละ 2 แก้ว) - ถนนคนเดินไถตง	🍽	🍽	✗	GOLDEN TULIP QINGDAO HONGDAO HOTEL / HOLIDAY INN EXPRESS HOTEL หรือเทียบเท่า ระดับ 4 ดาว
5	เมืองเผิงไหล - แปดเซียนข้ามทะเล - เมืองเยียนไถ โรงงานไวน์ฉางหยู(ชิมไวน์ฟรีท่านละ 1 แก้ว) WANDA PLAZA	🍽	🍽	✗	HOLIDAY INN EXPRESS YANTAI (YEDA) HOTEL หรือ เทียบเท่า ระดับ 4 ดาว
6	ท่าเรือประมงไห่ชาง - ถนนคนเดินเฉาหยาง เกาะหยางหม่า - ปลาวาฬเดียวดาย - WANDA PLAZA ท่าอากาศยานเยียนไถเผิงไหล YNT - BKK VZ3759 (22.55 - 03.25+1)	🍽	🍽	✗	
7	ท่าอากาศยานสุวรรณภูมิ(เดินทางถึงเวลา 03.25น.)	✗	✗	✗	

โปรแกรมอาจมีการสลับวันหรือเปลี่ยนแปลงไปตามความเหมาะสม ทั้งนี้ทางบริษัทจะคำนึงถึงประโยชน์และความปลอดภัยของทุกท่านเป็นหลักสำคัญ

อัตราค่าบริการและเงื่อนไขรายการท่องเที่ยว

FEEL GREAT SHANDONG SEASIDE เยียนไถ เว่ยไห่ ชิงเต่า เผิงไหล 7 วัน 5 คืน (VZ)				
วันเดินทาง	ราคาทัวร์ผู้ใหญ่ พักห้องละ 2-3 ท่าน	ราคาทัวร์เด็ก อายุ 2-18 ปี	ราคาทัวร์ ไม่รวมตั๋วเครื่องบิน	ราคาห้องพักเดี่ยว
เดือน สิงหาคม 2569				
01 – 07 สิงหาคม 2569	24,990	24,990	14,990	5,500
08 – 14 สิงหาคม 2569 (วันแม่แห่งชาติ)	24,990	24,990	14,990	5,500
15 – 21 สิงหาคม 2569	24,990	24,990	14,990	5,500
22 – 28 สิงหาคม 2569	23,990	23,990	13,990	5,500
29 สิงหาคม – 04 กันยายน 2569	23,990	23,990	13,990	5,500
เดือน กันยายน 2569				
05 – 11 กันยายน 2569	21,990	21,990	12,990	5,500
12 – 18 กันยายน 2569	23,990	23,990	12,990	5,500
19 – 25 กันยายน 2569	23,990	23,990	12,990	5,500
26 กันยายน – 02 ตุลาคม 2569	23,990	23,990	12,990	5,500

วันเดินทาง	ราคาทัวร์ผู้ใหญ่ พักห้องละ 2-3 ท่าน	ราคาทัวร์เด็ก อายุ 2-18 ปี	ราคาทัวร์ ไม่รวมตั๋วเครื่องบิน	ราคาห้องพักเดี่ยว
เดือน ตุลาคม 2569				
10 – 16 ตุลาคม 2569 (วันนวมินทรมหาราช)	27,990	27,990	12,990	5,500
17 – 23 ตุลาคม 2569	26,990	26,990	12,990	5,500
24 – 30 ตุลาคม 2569	26,990	26,990	12,990	5,500
เดือน พฤศจิกายน 2569				
07 – 13 พฤศจิกายน 2569	24,990	24,990	12,990	5,500
14 – 20 พฤศจิกายน 2569	24,990	24,990	12,990	5,500
21 – 27 พฤศจิกายน 2569	24,990	24,990	12,990	5,500
28 พฤศจิกายน – 04 ธันวาคม 2569	24,990	24,990	12,990	5,500
เดือน ธันวาคม 2569				
03 – 09 ธันวาคม 2569 (วันพ่อแห่งชาติ)	24,990	24,990	12,990	5,500
08 – 14 ธันวาคม 2569 (วันรัฐธรรมนูญ)	24,990	24,990	12,990	5,500
12 – 18 ธันวาคม 2569	25,990	25,990	12,990	5,500
17 – 23 ธันวาคม 2569	24,990	24,990	12,990	5,500
22 – 28 ธันวาคม 2569	25,990	25,990	12,990	5,500

วันเดินทาง	ราคาทัวร์ผู้ใหญ่ พักห้องละ 2-3 ท่าน	ราคาทัวร์เด็ก อายุ 2-18 ปี	ราคาทัวร์ ไม่รวมตั๋วเครื่องบิน	ราคาห้องพักเดี่ยว
26 ธันวาคม 2569 – 01 มกราคม 2570 (วันสิ้นปี)	28,990	28,990	14,990	6,500
เดือน มกราคม 2570				
09 – 15 มกราคม 2570	24,990	24,990	12,990	5,500
23 – 29 มกราคม 2570	24,990	24,990	12,990	5,500
เดือน กุมภาพันธ์ 2570				
20 – 26 กุมภาพันธ์ 2570 (วันมาฆบูชา)	26,990	26,990	12,990	5,500
เดือน มีนาคม 2570				
06 – 12 มีนาคม 2570	25,990	25,990	12,990	5,500
20 – 26 มีนาคม 2570	25,990	25,990	12,990	5,500
เดือน เมษายน 2570				
03 – 09 เมษายน 2570 (วันจักรี)	26,990	26,990	12,990	5,500
10 – 16 เมษายน 2570 (วันสงกรานต์)	30,990	30,990	14,990	6,500
17 – 23 เมษายน 2570	25,990	25,990	12,990	5,500
24 – 30 เมษายน 2570	25,990	25,990	12,990	5,500

อัตรานี้ ✕ ยังไม่รวม ค่าทิป พนักงานขับรถ , มัคคุเทศก์ท้องถิ่น
ท่านละ 2,000 บาท/ทริป/ลูกทัวร์ 1 ท่าน
ค่าทิปหัวหน้าทัวร์ ท่านสามารถพิจารณาตามความพึงพอใจ

ราคาสำหรับเด็ก INFANT อายุไม่เกิน 2 ปี นับอายุ ณ วันที่เดินทางกลับ
ท่านละ 7,900 บาท อัตรานี้รวมรายการทัวร์ และ ตั๋วเครื่องบินแล้ว

โปรดอ่านอย่างละเอียด

- เนื่องจากห้องพักของโรงแรมในประเทศจีนนั้น มีห้องพักประเภท DOUBLE BED (DBL) ค่อนข้างจำกัด หากลูกค้ามีความประสงค์จะพักห้องประเภทนี้กรุณาแจ้งเจ้าหน้าที่ล่วงหน้าก่อนทำการจอง
- บริษัทฯ จะยึดประเภทห้องพักตามใบจองจากบริษัทเอเจนซี่ที่ท่านทำการจองทัวร์มาเท่านั้น หากมีการปรับเปลี่ยนห้องพักในระยะเวลาใกล้วันเดินทาง บริษัทฯ ขอสงวนสิทธิ์ในการเปลี่ยนแปลงประเภทห้องพัก หรืออาจมีการเรียกเก็บค่าใช้จ่ายเพิ่มเติม
- **จองทัวร์พร้อมชำระเงินมัดจำ ท่านละ 10,000 บาท ต่อคน / วันหยุดยาว 15,000 บาท ต่อคน ส่วนที่เหลือชำระทันทีก่อนการเดินทางไม่น้อยกว่า 31 วัน มิฉะนั้นถือว่าท่านยกเลิกการเดินทางโดยอัตโนมัติ (ช่วงวันหยุดยาวหรือวันหยุดเทศกาล ควรชำระก่อนเดินทางไม่น้อยกว่า 35 วัน) และ โปรแกรมทัวร์ราคาพิเศษต้องชำระค่าทัวร์เต็มจำนวน 100% เท่านั้น**
- โรงแรมที่ระบุในรายการทัวร์เป็นเพียงโรงแรมที่นำเสนอเบื้องต้นเท่านั้น ซึ่งอาจมีการเปลี่ยนแปลง แต่โรงแรมที่เข้าพักจะเป็นระดับเดียวกันตามมาตรฐานโรงแรมประเทศจีน
- ท่านที่ต้องออกบัตรโดยสารภายในประเทศ (ตั๋วเครื่องบิน, รถทัวร์, รถไฟ) กรุณาสอบถามเจ้าหน้าที่ทุกครั้งก่อนทำการออกบัตรโดยสาร เนื่องจากสายการบินอาจมีการปรับเปลี่ยนไฟลต์หรือเวลาบินโดยไม่แจ้งล่วงหน้า การแนะนำจากเจ้าหน้าที่เป็นเพียงคำแนะนำเบื้องต้นเท่านั้น
- โปรแกรมที่มีการเดินทางด้วยรถไฟความเร็วสูง อาจมีการสลับปรับเปลี่ยนสถานีต้นทางหรือปลายทาง หากตั๋วรถไฟรอบที่ระบุในโปรแกรมเต็มหรือไม่สามารถจองได้ กรณีเปลี่ยนแปลงผู้เดินทางจะต้องทำการออกตั๋วใหม่เท่านั้น ไม่สามารถเปลี่ยนชื่อผู้เดินทางได้ทุกกรณี
- หากเป็นเที่ยวบินแบบเหมาลำ (Charter Flight) กรณียกเลิกการเดินทาง ไม่สามารถคืนค่าตั๋วเครื่องบินได้ทุกกรณี
- โปรแกรมทัวร์ไม่รวมค่าวีซ่า บริษัทฯขอสงวนสิทธิ์ไม่คืนค่าวีซ่าทุกกรณี เนื่องจากรัฐบาลไทย-จีนประกาศยกเลิกวีซ่า(ตั้งแต่01 มี.ค. 67เป็นต้นไป)หากมีการเปลี่ยนแปลงจะยึดตามเงื่อนไขท้ายรายการ
- **ข้อความสำคัญ! พาสปอร์ตต้องมีอายุการใช้งาน ไม่ต่ำกว่า 6 เดือน นับจากวันที่เดินทางกลับเข้าประเทศไทย และมีหน้าว่างสำหรับลงตราประทับวีซ่า รวมทั้งประทับตราเข้า-ออกประเทศอย่างน้อย 2 หน้าเต็ม และบริษัทฯ รับเฉพาะผู้มีจุดประสงค์เดินทางเพื่อท่องเที่ยวเท่านั้น**

(บริษัทฯ จะไม่รับผิดชอบหากหนังสือเดินทางมีอายุน้อยกว่า 6 เดือน และทำให้ไม่สามารถเดินทางได้) หมายเหตุ : ในกรณีเด็กอายุต่ำกว่า 6 ปี เดินทางพร้อมญาติโดยไม่มีบิดาหรือมารดา ต้องใช้สูติบัตรตัวจริงติดตัวไปด้วย และสำหรับผู้เดินทางที่มีอายุต่ำกว่า 18 ปี และไม่ได้เดินทางกับบิดาหรือมารดา ต้องมีหนังสือยินยอมให้บุตรเดินทางไปต่างประเทศจากบิดาหรือมารดา ที่ออกให้โดยสำนักงานเขตหรือที่ว่าการอำเภอเท่านั้น โดยให้นำติดตัวไปด้วย

วันแรก	ท่าอากาศยานนานาชาติสุวรรณภูมิ – ท่าอากาศยานนานาชาติเยียนไถเผิงไหล (-/-/-)

13.00 น. คณะพร้อมกันที่ **ท่าอากาศยานนานาชาติสุวรรณภูมิ อาคารผู้โดยสารขาออกระหว่างประเทศ ชั้น 4** เคาน์เตอร์สายการบิน **Thai Vietjet Air (VZ)** เจ้าหน้าที่ให้การต้อนรับและอำนวยความสะดวกในการเช็กอิน (กระเป๋าสัมภาระโหลดใต้ท้องเครื่อง ท่านละ 1 ใบ น้ำหนักไม่เกิน 20 กิโลกรัม และ ถือขึ้นเครื่องได้ 1 ใบ น้ำหนักไม่เกิน 7 กิโลกรัม)

16.25 น. ออกเดินทางสู่ **เมืองเยียนไถ** ประเทศจีน โดยสายการบิน **Thai Vietjet Air** เที่ยวบินที่ **VZ3758** **ไม่มีบริการอาหารบนเครื่องบิน**

22.00 น. เดินทางถึง **ท่าอากาศยานนานาชาติเยียนไถเผิงไหล** (เวลาท้องถิ่นเร็วกว่าประเทศไทย 1 ชั่วโมง เพื่อความสะดวกในการนัดหมาย กรุณาปรับเวลาให้ตรงกับเวลาท้องถิ่น)...หลังผ่านพิธีการตรวจคนเข้าเมืองแล้ว ยินดีต้อนรับท่านสู่ **เมืองเยียนไถ** ตั้งอยู่ทางตอนเหนือของมณฑลซานตง เป็นเมืองชายฝั่งทะเลที่มีชื่อเสียงด้านทัศนียภาพอันสวยงาม อากาศบริสุทธิ์ และเป็นเมืองท่าที่มีความสำคัญทางเศรษฐกิจและการค้าของประเทศจีน เมืองแห่งนี้ยังมีความโดดเด่นด้วยแนวชายฝั่งทะเลที่ทอดยาวสลับกับภูเขา และสถาปัตยกรรมเมืองเก่าที่ผสมผสานความทันสมัยได้อย่างลงตัว...หลังรับกระเป๋าสัมภาระเรียบร้อยแล้วนำท่านเดินทางเข้าสู่ที่พัก

ที่พัก **HOLIDAY INN EXPRESS YANTAI (YEDA) HOTEL หรือเทียบเท่า ระดับ 4 ดาว**

วันที่สอง	เมืองเว่ยไห่ – ถนนฮั่วจวี้ปาเจีย – สวนสาธารณะไห่หยวน – สวนสาธารณะเว่ยไห่ ถ่ายรูปเรือบลูเวย์ – ตลาดฮั่นเล่อฟาง (เช้า/กลางวัน/เย็น)

เช้า **รับประทานอาหารเช้า ณ ห้องอาหารของโรงแรม (1)**

นำท่านเดินทางสู่ **เมืองเว่ยไห่** (ใช้เวลาเดินทางประมาณ 2 ชั่วโมง) เป็นเมืองชายฝั่งทะเลทางตะวันออกของมณฑลซานตง ติดทะเลเหลืองและอยู่ใกล้คาบสมุทรเกาหลี เป็นเมืองที่มีชื่อเสียงด้านความสะอาด อากาศดี และบรรยากาศสงบ วิวทะเลที่สวยงาม

นำท่านเดินทางสู่ **ถนนฮั่วจวี้ปาเจีย** แลนด์มาร์กชื่อดังของเมืองเว่ยไห่ ซึ่งได้รับความนิยมในหมู่นักท่องเที่ยวและถูกขนานนามในเชิงเปรียบเทียบว่าเป็น “คามาคุระแห่งเมืองจีน” ด้วยลักษณะถนนที่ทอดตัวจากเนินเขาลงสู่ชายทะเลอย่างสวยงาม ให้ท่านได้ชมทัศนียภาพของถนนสายโรแมนติกที่มุ่งตรงสู่เส้นขอบฟ้าและผืนน้ำทะเลสีคราม อีกทั้งอาคารบ้านเรือนสไตล์มินิมอลสีพาส

เทลที่ตั้งเรียงรายอยู่สองข้างทาง ช่วยเพิ่มบรรยากาศความงดงามราวฉากภาพยนตร์หรืออนิเมะ อิสระให้ท่านเดินเล่นและถ่ายภาพความประทับใจตามอัธยาศัย



ท่านเดินทางสู่ **สวนสาธารณะไห่หยวน (Haiyuan Park)** อีกหนึ่งสวนสาธารณะริมทะเลที่มีบรรยากาศเงียบสงบและงดงามของเมืองเว่ยไห่ ให้ท่านได้ชมทัศนียภาพของท่าเรือประมงท้องถิ่นที่มีเรือประมงไม้จอดเรียงรายอย่างเป็นระเบียบตัดกับผืนน้ำทะเลสีคราม รวมถึงบรรยากาศโดยรอบที่ผสมผสานระหว่างธรรมชาติและวิถีชีวิตชาวประมงได้อย่างลงตัว อิสระให้ท่านเดินเล่น สูดอากาศบริสุทธิ์ และถ่ายภาพความประทับใจตามอัธยาศัย



กลางวัน 🍽 **รับประทานอาหารกลางวัน ณ ภัตตาคาร (2)**

บ่าย นำท่านเดินทางสู่ **สวนสาธารณะเว่ยไห่ (Weihai Park)** สวนสาธารณะริมชายหาดที่กว้างใหญ่ ให้ท่านได้สัมผัสสายลมทะเลอันเงียบสงบ และสูดอากาศบริสุทธิ์ของเมืองตากอากาศที่ได้รับการยกย่องว่าเป็นหนึ่งในเมืองที่สะอาดที่สุดของประเทศจีน ไฮไลต์คือการถ่ายภาพคู่กับ **Window of Weihai** ประติมากรรมกรอบรูปขนาดใหญ่ที่ตั้งตระหง่านอยู่ริมทะเล เปิดช่องให้เห็นวิวเส้นขอบฟ้าและน้ำทะเลสีครามราวกระจกสะท้อนภาพวาดจากธรรมชาติ และ **Happiness Gate** หรือ ประตูแห่งความสุข เป็นแลนด์มาร์กสำคัญริมทะเลของเมืองเว่ยไห่ โดดเด่นด้วยสถาปัตยกรรมรูปประตูสูงตระหง่าน ถือเป็นสัญลักษณ์แห่งความสุข ความเจริญรุ่งเรือง และเป็นการต้อนรับผู้มาเยือนเมืองเว่ยไห่ อิสระให้ท่านเดินเล่น ถ่ายภาพความประทับใจตามอัธยาศัย

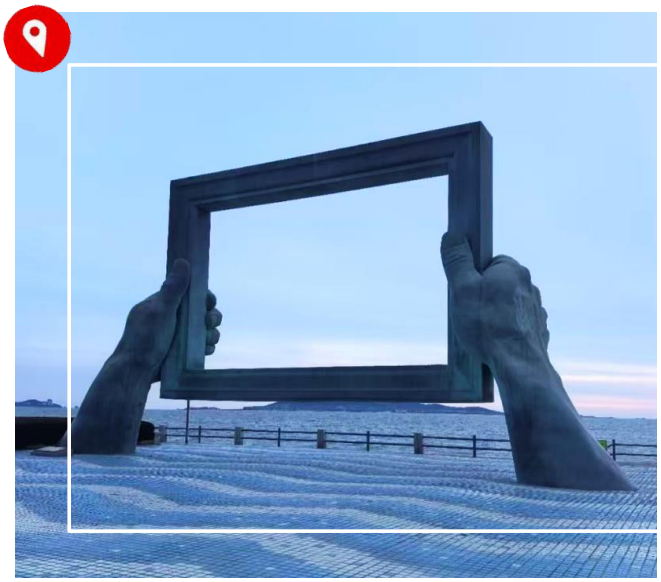
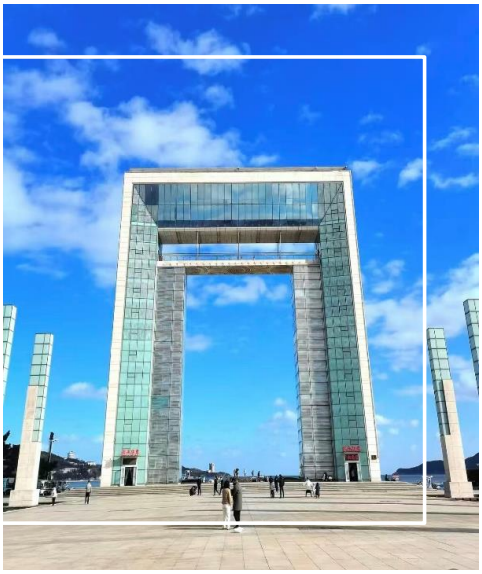

นำท่านเดินทางสู่ **เรือบลูเวย์ (Blue Ways)** (ใช้เวลาเดินทางประมาณ 1.5 ชั่วโมง) ซากเรือบรรทุกสินค้าสัญชาติปานามาขนาดใหญ่ ความยาวกว่า 190 เมตร ซึ่งเกยตื้นบริเวณชายฝั่งเมืองเว่ยไห่ตั้งแต่ปี ค.ศ. 2022 ก่อนถูกปล่อยทิ้งไว้และกลายเป็นแลนด์มาร์กริมทะเลอันมีเอกลักษณ์ ด้วยบรรยากาศที่แปลกตาและชวนค้นหา อิสระให้ท่านเก็บภาพความประทับใจคู่กับซากเรือขนาดมหึมา และฝูงนกนางนวลที่บินโฉบไปมาท่ามกลางวิวทะเลอันกว้างไกล ซึ่งปัจจุบันได้รับความนิยมจากนักท่องเที่ยวและเป็นหนึ่งในจุดถ่ายภาพชื่อดังของเมืองเว่ยไห่



นำท่านเดินทางสู่ **ตลาดฮั่นเล่อฟาง** (ใช้เวลาเดินทางประมาณ 1.5 ชั่วโมง) ย่านการค้าและแหล่งไลฟ์สไตล์ยอดนิยมของเมืองเว่ยไห่ ซึ่งเป็นศูนย์รวมความบันเทิง ร้านอาหาร และแหล่งชอปปิงที่มีชีวิตชีวา โดยมีบรรยากาศที่ผสมผสานวัฒนธรรมจีนเข้ากับกลิ่นอายเกาหลีได้อย่างลงตัว เนื่องจากเมืองเว่ยไห่ตั้งอยู่ใกล้คาบสมุทรเกาหลี ทำให้พื้นที่แห่งนี้เต็มไปด้วยร้านอาหารเกาหลีและร้านค้ายอดนิยมมากมาย อิสระให้ท่านเดินเล่นและสัมผัสบรรยากาศที่เต็มไปด้วยร้านอาหารหลากหลาย ไม่ว่าจะเป็นอาหารปิ้งย่าง บาร์บีคิว อาหารทะเลสดนานาชนิด รวมถึงสินค้าแฟชั่นและของฝากยอดนิยม



เย็น 🍽 **รับประทานอาหารเย็น ณ ภัตตาคาร (3)**

ที่พัก **NISHI HAITAI HOTEL / PEARL HOTEL หรือเทียบเท่า ระดับ 4 ดาว**

วันที่สาม เมืองชิงเต่า – สะพานจ้านเฉียว – โบสถ์เซนต์ไมเคิล (ชมบริเวณภายนอก) – ถนนคนเดินจงซาน – จัตุรัส 54 – ชมการแสดงแสงสี ณ ชายหาดหมายเลข 3 🍽 (เช้า/กลางวัน/เย็น)

เช้า 🍽 **รับประทานอาหารเช้า ณ ห้องอาหารของโรงแรม (4)**

นำท่านเดินทางไปยัง **เมืองชิงเต่า** (ใช้เวลาเดินทางประมาณ 3 ชั่วโมง) เป็นเมืองชายฝั่งทางทะเลที่สำคัญของมณฑลซานตง ตั้งอยู่ริมทะเลเหลือง มีชื่อเสียงในด้านท่าเรือน้ำลึก อุตสาหกรรมสมัยใหม่ และทัศนียภาพที่สวยงาม

จากนั้นนำท่านเดินทางสู่ **สะพานจ้านเฉียว** สัญลักษณ์สำคัญของเมืองชิงเต่า เป็นสะพานยื่นออกไปในทะเลบริเวณอ่าวชิงเต่า เริ่มก่อสร้างครั้งแรกในปี ค.ศ. 1891 ในสมัยราชวงศ์ชิง มีความยาวประมาณ 440 เมตร ปลายสะพานมีศาลาทรงแปดเหลี่ยมสองชั้นแบบจีนโบราณ ชื่อ ศาลาหุ่ยหลาน เป็นสัญลักษณ์ที่ปรากฏอยู่บนฉลากเบียร์ชิงเต่า และที่นี่เป็นจุดชมวิวเกาะเสี่ยวชิงเต่า ซึ่งตั้งโดดเด่นอยู่กลางทะเล พร้อมประภาคารสีขาวสไตล์ยุโรปอันเป็นเอกลักษณ์อย่างงดงาม

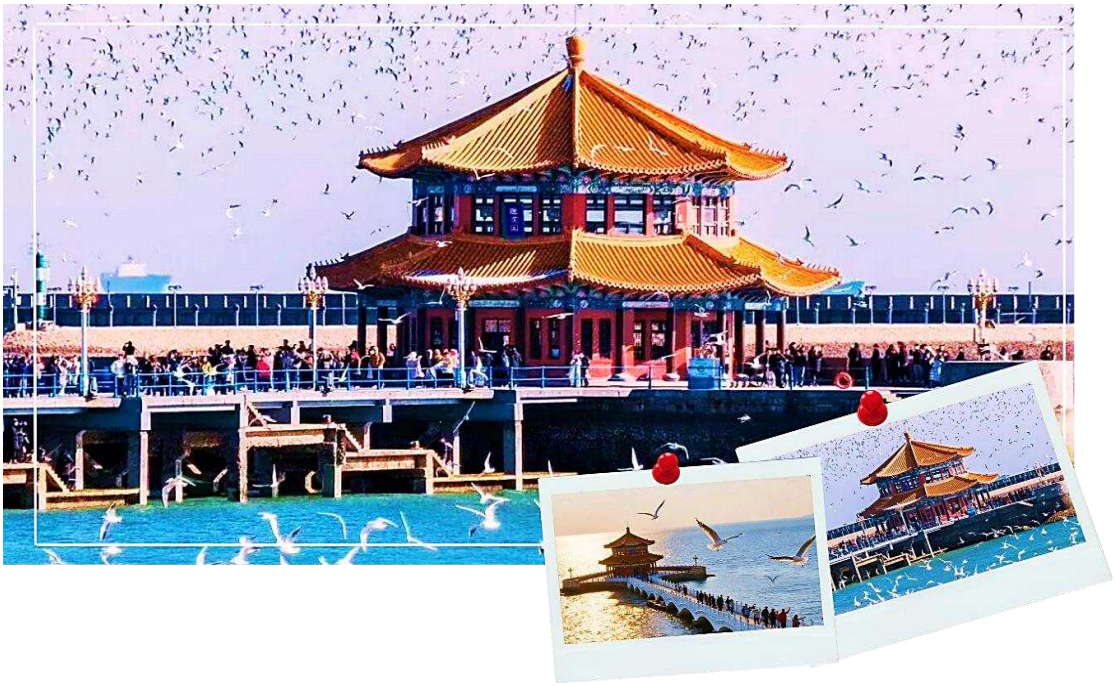

นำท่านเดินทางสู่ **โบสถ์เซนต์ไมเคิล St. Michael's Cathedral (ชมบริเวณภายนอก)** หนึ่งในแลนด์มาร์กสำคัญของเมืองชิงเต่า และเป็นสถานที่ยอดนิยมสำหรับผู้ที่ชื่นชอบสถาปัตยกรรมสไตล์ยุโรป โบสถ์คาทอลิกแห่งนี้สร้างแล้วเสร็จในปีค.ศ. 1934 โดดเด่นด้วยสถาปัตยกรรมแบบผสมผสานโกธิก-โรมาเนสก์ และหอระฆังคู่สูงประมาณ 56 เมตร ที่ตั้งตระหง่านอยู่ด้านหน้าอาคารอย่างสง่างาม นับเป็นหนึ่งในอาคารทางศาสนาที่สวยงามและมีชื่อเสียง โดยในวันอาทิตย์และเทศกาลสำคัญจะมีการตีระฆังของโบสถ์ ซึ่งเป็นเอกลักษณ์ของย่านประวัติศาสตร์แห่งนี้



กลางวัน **รับประทานอาหารกลางวัน ณ ภัตตาคาร (5)**

บ่าย นำท่านเดินทางสู่ **ถนนคนเดินจงซาน** ย่านการค้าและถนนสายประวัติศาสตร์ที่สำคัญของเมืองชิงเต่า ตลอดสองข้างทางเรียงรายด้วยอาคารสถาปัตยกรรมสไตล์ยุโรปที่ได้รับอิทธิพลจากยุคที่ชิงเต่าเคยอยู่ภายใต้การปกครองของเยอรมนี สะท้อนเอกลักษณ์ทางประวัติศาสตร์และวัฒนธรรมของเมืองได้อย่างโดดเด่น ภายในย่านนี้เต็มไปด้วยร้านค้า ร้านอาหาร และร้านจำหน่ายสินค้าพื้นเมืองมากมาย ให้ท่านได้เลือกซื้อของฝาก ชิมอาหารท้องถิ่น และสัมผัสบรรยากาศอันคึกคักของเมืองชิงเต่า



นำท่านเดินทางสู่ **จัตุรัส 54** หรือ จัตุรัส 4 พฤษภาคม (May Fourth Square) แลนด์มาร์กสำคัญและสัญลักษณ์ประจำเมืองชิงเต่า ตั้งอยู่บริเวณริมอ่าวฝูซาน เป็นพื้นที่พักผ่อนและจุดชมวิวที่ได้รับความนิยมจากทั้งชาวเมืองและนักท่องเที่ยว โดดเด่นด้วยประติมากรรมสีแดงขนาดใหญ่ มีชื่ออย่างเป็นทางการว่า **ลมแห่งเดือนพฤษภาคม** อันเป็นเหตุการณ์สำคัญในประวัติศาสตร์จีน บริเวณจัตุรัสรายล้อมด้วยสวนสาธารณะ ทางเดินริมทะเล และทัศนียภาพอันงดงามของอ่าวฝูซาน เหมาะสำหรับการเดินเล่น พักผ่อน และถ่ายภาพความประทับใจ



เย็น 🍽 **รับประทานอาหารเย็น ณ ภัตตาคาร (6) พิเศษ! เมนูอาหารซีฟู้ด**

หลักจากรับประทานอาหารเย็น นำท่านเดินทางสู่ **ชายหาดหมายเลข 3** หนึ่งในชายหาดที่มีชื่อเสียงของเมืองชิงเต่า ตั้งอยู่บริเวณแหลมไท่ผิงติดกับอ่าวจ้านซาน โดดเด่นด้วยบรรยากาศริมทะเลอันเงียบสงบ ให้ท่านได้เพลิดเพลินกับทัศนียภาพอันสวยงามของแนวชายฝั่ง ไฮไลต์จะเริ่มขึ้นในช่วงเย็นเมื่อตึกสูงย่านธุรกิจบริเวณอ่าวฝูซานพากันเปิดไฟระยิบระยับ สาดแสงสีตระการตาสะท้อนลงบนผิวน้ำทะเลอย่างอลังการ จนทำให้ชายหาดแห่งนี้ได้รับฉายาว่า “Cyberpunk Beach”

หมายเหตุ : การแสดงไฟแสงสี ณ ชายหาดหมายเลข 3 อาจมีการงดเว้นการแสดงเพื่อซ่อมแซมปรับปรุง หรือยกเลิกการแสดงได้ ทั้งนี้ขึ้นอยู่กับสภาพอากาศหรือภัยธรรมชาติ โดยไม่มีการแจ้งล่วงหน้า ทางบริษัทขอสงวนสิทธิ์ในการปรับเปลี่ยนนำท่านท่องเที่ยวไปยังสถานที่อื่นแทน



ที่พัก 🛏 **GOLDEN TULIP QINGDAO HONGDAO HOTEL / HOLIDAY INN EXPRESS HOTEL หรือเทียบเท่า ระดับ 4 ดาว**

วันที่สี่ ซาจื่อโข่ว – เกาะเสี่ยวม่ายเต่า – ถนนหลงเจียง (ถนนอนิเมะ) – SILVERFISH STREET พิพิธภัณฑ์เบียร์ชิงเต่า (ชิมเบียร์สดฟรีท่านละ 2 แก้ว) – ถนนคนเดินไถตง

(เช้า/กลางวัน/-)

เช้า **รับประทานอาหารเช้า ณ ห้องอาหารของโรงแรม (7)**

นำท่านเดินทางสู่ **ซาจื่อโข่ว** (ใช้เวลาเดินทางประมาณ 1.5 ชั่วโมง) จุดชมวิวริมชายฝั่งที่กำลังได้รับความนิยมอย่างมาก ด้วยทัศนียภาพอันงดงามของทะเลสีคราม ภูเขาเขียวขจี และหมู่บ้านริมชายฝั่งที่เรียงรายอยู่ตามไหล่เขา บ้านเรือนหลังคาสีส้มที่ตัดกับท้องฟ้าและผืนน้ำทะเล สร้างบรรยากาศที่หลายคนเปรียบเทียบกับหมู่บ้านริมทะเลในแถบเมดิเตอร์เรเนียน ที่นี่เป็นจุดถ่ายภาพยอดนิยมอีกจุดที่สำคัญ โดยสามารถเก็บภาพวิวทะเล ภูเขา และหมู่บ้านที่ผสมผสานกันอย่างลงตัว สัมผัสบรรยากาศเงียบสงบและความงดงามของธรรมชาติริมชายฝั่ง



นำท่านเดินทางสู่ **เกาะเสี่ยวม่ายเต่า (Xiaomai Island)** เกาะขนาดเล็กรูปทรงกลมที่มีพื้นที่ประมาณ 0.157 ตารางกิโลเมตร ตั้งอยู่ในเขตเหลาซาน หนึ่งในจุดชมวิวริมทะเลที่สวยงามและกำลังได้รับความนิยม ตัวเกาะเชื่อมต่อกับชายฝั่งด้วยสะพานถนนสายเล็กๆ ระยะทางเพียง 150 เมตร จึงสามารถเดินข้ามไปได้อย่างสะดวก ปัจจุบันได้รับการบูรณะให้เป็นสวนสาธารณะนิเวศวิทยาทางทะเลริมชายฝั่งและกลายเป็นพิกัดท่องเที่ยวยอดนิยมที่สุดในหมู่คนรุ่นใหม่และช่างภาพ ด้วยทัศนียภาพที่สวยงาม แปลกตา บรรยากาศเงียบสงบ ลมทะเลพัดเย็นสบาย และยังเป็นจุดชมวิวพระอาทิตย์ตกดินที่โรแมนติกและสวยงามแห่งหนึ่งของเมือง



กลางวัน 🍽 **รับประทานอาหารกลางวัน ณ ภัตตาคาร (8)**

บ่าย นำท่านเดินทางสู่ **ถนนหลงเจียง หรือ ถนนอนิเมะ** เป็นอีกหนึ่งย่านยอดนิยมของเมืองชิงเต่า จุดเช็กอินโลกเทพนิยาย ฮายาโอะ มิยาซากิ ที่เต็มไปด้วยงานศิลปะบนกำแพง กราฟฟิตี้ และบรรยากาศคาเฟสุดเก๋ ทำให้กลายเป็นจุดเช็กอินที่ได้รับความนิยมในหมู่นักท่องเที่ยว โดยเฉพาะคนรุ่นใหม่ที่ชื่นชอบการถ่ายภาพและเดินเล่นในบรรยากาศเมืองเก่าผสมผสานความร่วมสมัย และมีมุมถ่ายรูปสวยๆ มากมาย ทำให้ถนนเส้นนี้มีชีวิตชีวาไปด้วยโลกแห่งการ์ตูน



นำท่านเดินทางสู่ **ถนนซิลเวอร์ฟิช (SILVERFISH STREET)** หรือ ถนนหยินหยูเซียง ถนนคนเดินสายอาร์ตที่ตั้งอยู่ใจกลางย่านเมืองเก่าชื่อหนาน ซึ่งกำลังเป็นจุดเช็กอินและพื้นที่สร้างสรรค์ (Creative & Art Lifestyle) ที่ฮิตที่สุดในหมู่คนรุ่นใหม่ เสน่ห์ของถนนแห่งนี้คือ การบูรณะอาคารประวัติศาสตร์อายุกว่าร้อยปีนำมารีโนเวทใหม่ ถนนสายนี้เต็มไปด้วยร้านค้าแนวศิลปะสร้างสรรค์, ร้านจำหน่ายสินค้าแฮนด์เมด, แบรนด์แฟชั่นดีไซเนอร์สตรีทแวร์ของวัยรุ่นจีน, สตูดิโอศิลปะ และคาเฟชื่อดังมากมาย อิสระให้ท่านเดินเล่นถ่ายภาพความประทับใจหรือเลือกชิมขนมและเครื่องดื่มร้านดังตามอัธยาศัย

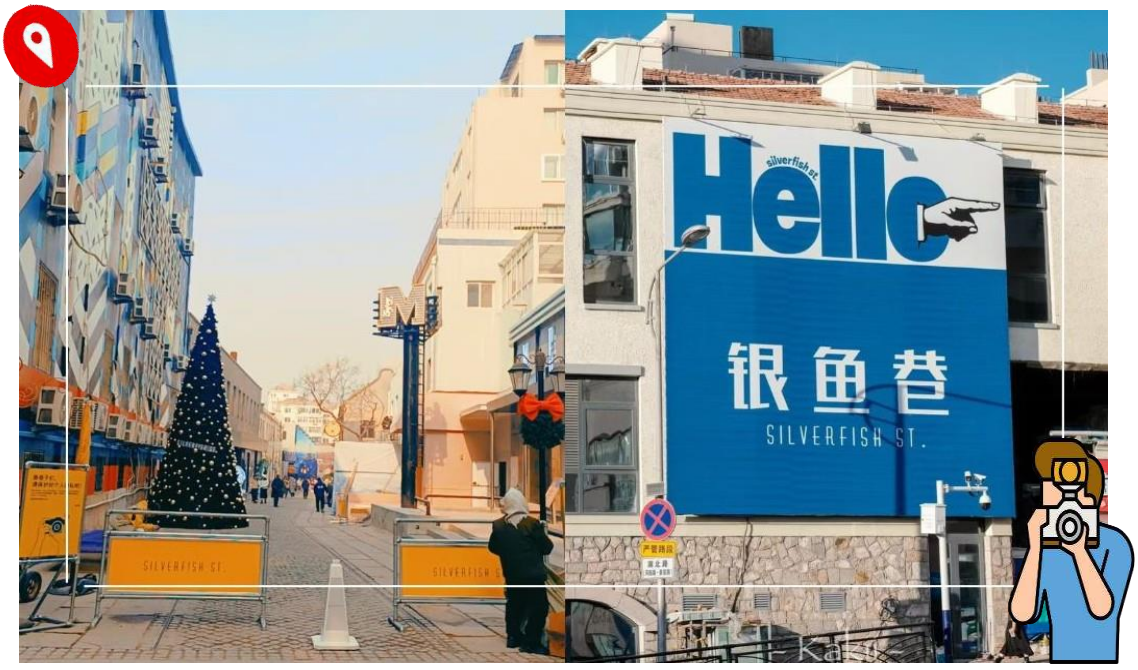

นำท่านเดินทางสู่ **พิพิธภัณฑ์เบียร์ชิงเต่า** ตั้งอยู่ในพื้นที่โรงงานเก่าแก่ของบริษัท Tsingtao Brewery ก่อตั้งขึ้นในปีค.ศ.1903 โดยชาวเยอรมันในช่วงที่เมืองชิงเต่าอยู่ภายใต้อิทธิพลยุโรป ต่อมาได้พัฒนาเป็นหนึ่งในแบรนด์เบียร์ที่มีชื่อเสียงระดับโลก ภายในจัดแสดงเรื่องราวประวัติความเป็นมาของเบียร์ชิงเต่าตั้งแต่อดีตจนถึงปัจจุบัน รวมถึงเครื่องมือและอุปกรณ์การผลิตในยุคแรกเริ่ม **ไฮไลต์!! ชิมเบียร์สดฟรีท่านละ 2 แก้ว** ที่ผลิตสดใหม่จากโรงงานต้นตำรับซึ่งเป็นประสบการณ์ยอดนิยมของนักท่องเที่ยว นอกจากนี้ยังมีโซนจัดแสดงแบบอินเทอร์แอคทีฟ, ร้านของที่ระลึก, ร้านอาหารที่ให้บริการอาหารท้องถิ่นควบคู่กับวัฒนธรรมการดื่มเบียร์



นำท่านเดินทางสู่ **ถนนคนเดินไถตง** เป็นย่านการค้าและความบันเทิงที่คึกคักที่สุดแห่งหนึ่งของเมืองชิงเต่า ที่เต็มไปด้วยร้านค้า ห้างสรรพสินค้า และร้านอาหารริมทางให้เลือกชิมอย่างหลากหลาย บรรยากาศที่มีชีวิตชีวาทั้งกลางวันและกลางคืน เหมาะสำหรับการเดินเล่นเพลิดเพลินกับอาหารท้องถิ่นริมทาง และสัมผัสวิถีชีวิตของคนท้องถิ่นได้อย่างลงตัว



******* อิสระรับประทานอาหารเย็นตามอัธยาศัย ณ ถนนคนเดินไถตง *******

ที่พัก **GOLDEN TULIP QINGDAO HONGDAO HOTEL / HOLIDAY INN EXPRESS HOTEL หรือเทียบเท่า ระดับ 4 ดาว**

วันที่ห้า	เมืองเผิงไหล – แปดเซียนข้ามทะเล – เมืองเยียนไถ – โรงงานไวน์ฉางหยู (รวมชิมไวน์ฟรีท่านละ 1 แก้ว) – WANDA PLAZA	(เช้า/กลางวัน/-)

เช้า **รับประทานอาหารเช้า ณ ห้องอาหารของโรงแรม (9)**

นำท่านเดินทางสู่ **เมืองเผิงไหล** (ใช้เวลาเดินทางประมาณ 3 ชั่วโมง) ดินแดนแห่งความลึกลับและศักดิ์สิทธิ์ที่ถูกกล่าวขานมานานนับพันปีว่าเป็นถิ่นพำนักของเหล่าเทพเซียน เมืองชายฝั่งทะเลแห่งนี้ผสมผสานธรรมชาติอันงดงามและสถาปัตยกรรมจีนโบราณได้อย่างสมบูรณ์

นำท่านเดินทางสู่ **แปดเซียนข้ามทะเล** สถานที่ท่องเที่ยวระดับ5A ตั้งอยู่ชายฝั่งเมืองเผิงไหล ดินแดนแห่งตำนานลัทธิเต๋าอันเลื่องชื่อ ตัวอุทยานโดดเด่นด้วยภูมิสถาปัตยกรรมคลาสสิกสไตล์จีนโบราณที่สร้างยื่นออกไปในทะเลป่อไห่จนมองเห็นเป็นรูปทรงน้ำเต้ามงคลยักษ์ลอยเด่นอยู่เหนือน้ำ ชมสะพานแปดเซียน เพื่อสักการะรูปปั้นองค์เทพทองคำ ณ แท่นบูชาแปดเซียน เพื่อความเป็นสิริมงคล ขอพรประทานความสุข โชคลาภ และการมีอายุยืนยาว พร้อมตื่นตากับงานแกะสลักหยกชิ้นเอกภายใน หอคอยหวังอิ๋ง ก่อนขึ้นสู่จุดชมวิวบน ศาลาหุ้ยเซียน อาคารทรงแปดเหลี่ยมสูง 5 ชั้น เพื่อชมทัศนียภาพอันกว้างไกลของมหาสมุทรแบบ 360 องศา ท่ามกลางลมทะเลเย็นสบายและฝูงนกนางนวลที่บินรายล้อม เพลิดเพลินกับการถ่ายภาพคู่กับสถาปัตยกรรมริมหน้าผาทะเลและสัมผัสบรรยากาศแดนสวรรค์บนดินตามอัธยาศัย



กลางวัน 🍽 **รับประทานอาหารกลางวัน ณ ภัตตาคาร (10)**

บ่าย นำท่านเดินทางกลับสู่ **เมืองเยียนไถ** เป็นเมืองชายฝั่งทะเลสำคัญของมณฑลซานตง อยู่ระหว่างเมืองชิงเต่าและเว่ยไห่ มีชื่อเสียงด้านท่าเรือ อุตสาหกรรมไวน์ และทัศนียภาพทะเลที่สวยงาม นำท่านเดินทางสู่ **โรงงานไวน์ฉางหยู (Changyu Castel Wine City)** แลนด์มาร์กสุดหรูหราอลังการของเมืองเยียนไถที่จะพาทุกท่านเปลี่ยนบรรยากาศหลุดเข้าไปในโลกตะวันตก คฤหาสน์ไวน์แห่งนี้ออกแบบตามสถาปัตยกรรมชาโตว์สไตล์ฝรั่งเศสดั้งเดิมอย่างงดงาม โอบล้อมด้วยผืนไร่องุ่นกว้างใหญ่ริมชายฝั่งทะเลที่ให้บรรยากาศร่มรื่นและโรแมนติกตลอดทั้งปี ชมห้องบ่มไวน์ใต้ดินลึก ขนาดใหญ่กว่า 2,700 ตารางเมตร ที่เรียงรายไปด้วยถังไม้โอ๊กนำเข้าจากยุโรปนับพันใบ พร้อมเรียนรู้วัฒนธรรมและกรรมวิธีการผลิตไวน์ที่มีประวัติศาสตร์ยาวนานกว่าร้อยปี ร่วมเปิดประสบการณ์พิเศษกับกิจกรรม Wine Tasting ลิ้มลองรสชาติไวน์คุณภาพสูงที่ผลิตภายในไร่ และเพลิดเพลินกับการถ่ายภาพมุมสวยๆ คลาสสิกสไตล์ยุโรป**(รวมชิมไวน์ฟรีท่านละ 1 แก้ว)**



นำท่านเดินทางสู่ **WANDA PLAZA** ศูนย์การค้าขนาดใหญ่ใจกลางเมืองเยียนไถ แหล่งรวมความบันเทิง และร้านอาหารยอดนิยมของคนท้องถิ่น ภายในศูนย์การค้ารวบรวมร้านค้าแฟชั่น สินค้าไลฟ์สไตล์ เครื่องใช้ไฟฟ้า อุปกรณ์กีฬา ซูเปอร์มาร์เก็ต ร้านอาหารหลากหลาย รวมถึงโรงภาพยนตร์ IMAX และพื้นที่กิจกรรมสำหรับครอบครัว ให้ท่านได้อิสระเลือกซื้อสินค้าและเลือกชิมอาหารตามอัธยาศัยและให้ท่านได้สัมผัสบรรยากาศการใช้ชีวิตแบบคนเมืองของเยียนไถ



******* อิสระรับประทานอาหารเย็นตามอัธยาศัย ณ WANDA PLAZA *******

พัก **HOLIDAY INN EXPRESS YANTAI (YEDA) HOTEL หรือเทียบเท่า ระดับ 4 ดาว**

วันที่หก	ท่าเรือประมงไห่ชาง – ถนนคนเดินเฉาหยาง – เกาะหยางหม่า – ปลาวาฬเดียวดาย WANDA PLAZA – ท่าอากาศยานนานาชาติเยียนไถเผิงไหล	(เช้า/กลางวัน/-)

เช้า **รับประทานอาหารเช้า ณ ห้องอาหารของโรงแรม (11)**

นำท่านเดินทางสู่ **ท่าเรือประมงไห่ชาง** แลนด์มาร์กริมทะเลของเมืองเยียนไถ ที่โอบล้อมด้วยผืนน้ำทะเลกว้างใหญ่ถึง 3 ด้าน โดดเด่นด้วยกลุ่มสถาปัตยกรรมสไตล์ยุโรปคลาสสิก คุมโทนด้วยสีสันพาสเทลสดใสและสะพานหินสุดวินเทจ ให้บรรยากาศอบอุ่นโรแมนติกราวกับเดินเล่นอยู่ในเมืองชายทะเลสไตล์ยุโรป อิสระให้ท่านได้เดินเล่นชมวิวทะเล และถ่ายภาพความประทับใจ



นำท่านเดินทางสู่ **ถนนคนเดินเฉาหยาง** ถนนสายประวัติศาสตร์ที่มีอายุเก่าแก่ยาวนานกว่า 150 ปี ย้อนไปตั้งแต่สมัยราชวงศ์ชิง ถนนสายนี้ถือเป็นศูนย์กลางการค้าที่รุ่งเรือง โดยมีพ่อค้าชาวต่างชาติมากมาย โดยเฉพาะชาวเยอรมันที่เข้ามาปักหลักทำธุรกิจ ตลอดสองข้างทางท่านจะได้ชื่นชมความงดงามของสถาปัตยกรรมสไตล์ตะวันตกผสมผสานกับกลิ่นอายแบบจีนโบราณอย่างลงตัว ปัจจุบันถนนเฉาหยางได้รับการบูรณะครั้งใหญ่ให้กลายเป็นแลนด์มาร์กท่องเที่ยวของเมืองเยียนไถ ที่รวมเอาประวัติศาสตร์มาแต่งแต้มด้วยร้านค้าสมัยใหม่ได้อย่างมีชีวิตชีวา



กลางวัน **รับประทานอาหารกลางวัน ณ ภัตตาคาร (12)**

บ่าย นำท่านเดินทางสู่ **เกาะหยางหม่า** สถานที่พักผ่อนตากอากาศแห่งทะเลเหลืองและได้รับการขนานนามว่าเป็น มัลดีฟส์แห่งเมืองจีน เกาะแห่งนี้เปี่ยมด้วยเรื่องราวประวัติศาสตร์อันยาวนานนับพันปี โดยในอดีตจักรพรรดิฉินสื่อหวงได้ทรงใช้พื้นที่อันอุดมสมบูรณ์แห่งนี้เป็นสถานอนุบาลและเลี้ยงม้าศึกของราชวงศ์ ให้ท่านได้เดินเล่นเลียบชายหาด สัมผัสความอ่อนโยนของหาดทรายสีทองละเอียด คลื่นลมสงบ และแนวโขดหินโบราณที่ถูกคลื่นซัดสาดอย่างมีพลัง ชมทัศนียภาพเส้นขอบฟ้าที่ตัดกับผืนน้ำสีคราม และสัมผัสวิถีชีวิตชาวประมงท้องถิ่นตามอัธยาศัย



นำท่านเดินทางสู่ **ปลาวาฬเดียวดาย** แลนด์มาร์กสุดอาร์ตริมชายหาดที่เป็นกระแสไวรัลโด่งดัง ตั้งอยู่บริเวณหาดทรายทอง ประติมากรรมวาฬยักษ์สีเทาขนาดใหญ่ความสูงกว่า 10 เมตรชิ้นนี้ถูกสร้างขึ้นในลักษณะกึ่งจมกึ่งลอยอยู่บนผืนทราย ทอดส่วนหางชี้ขึ้นฟ้าอย่างโดดเด่นตัดกับฉากหลังของทะเลปั๋วไห่ โดยผลงานชิ้นนี้ได้รับแรงบันดาลใจจากเรื่องราวของ “วาฬ 52 เฮิรตซ์” วาฬที่ส่งเสียงร้องด้วยความถี่สูงเกินกว่าวาฬตัวใดในโลกจะได้ยิน จนได้รับการขนานนามว่าเป็นวาฬที่โดดเดี่ยวที่สุดในโลก ตัวประติมากรรมจึงแฝงความหมายเชิงศิลปะสะท้อนถึงการรอคอย ความหวัง และความคิดถึง อิสระให้ท่านเดินเล่นรับลมทะเล และถ่ายภาพความประทับใจ

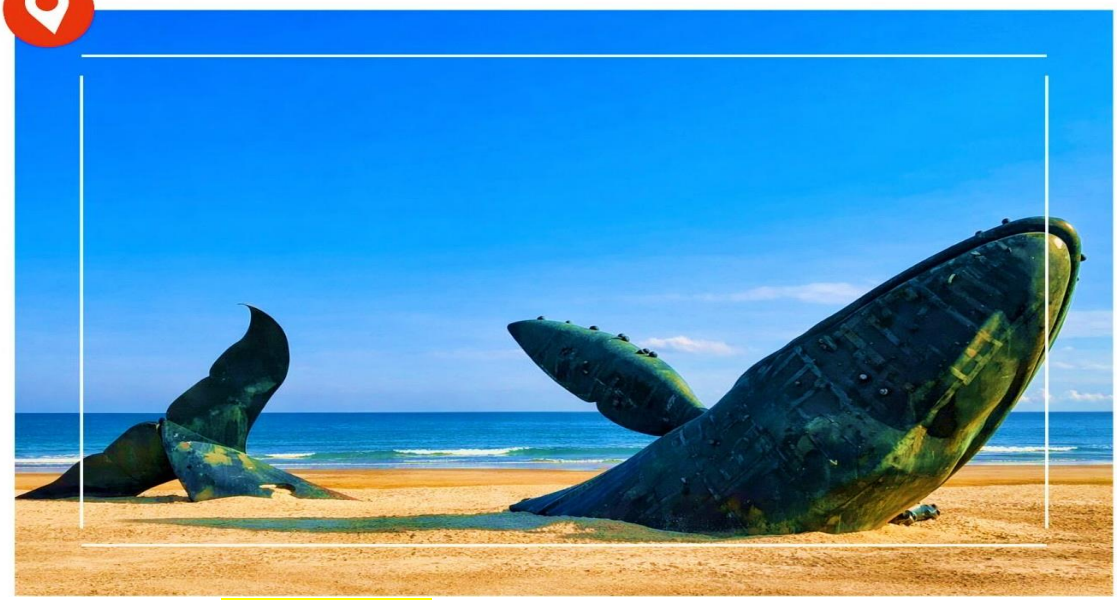

นำท่านเดินทางสู่ **WANDA PLAZA** ศูนย์การค้าขนาดใหญ่ใจกลางเมืองเยียนไถ แหล่งรวมความบันเทิง และร้านอาหารยอดนิยมของคนท้องถิ่น

******* อิสระรับประทานอาหารเย็นตามอัธยาศัย ณ WANDA PLAZA *******

ได้เวลาอันสมควร นำท่านเดินทางสู่ **ท่าอากาศยานนานาชาติเยียนไถเผิงไหล** เพื่อเดินทางกลับสู่ประเทศไทย

22.55 น. ออกเดินทางกลับสู่ **ประเทศไทย** โดยสายการบิน **Thai Vietjet Air** เที่ยวบินที่ **VZ3759**

ไม่มีบริการอาหารบนเครื่องบิน

วันที่เจ็ด ท่าอากาศยานนานาชาติสุวรรณภูมิ (-/-/-)

03.25 น. เดินทางถึง **ท่าอากาศยานนานาชาติสุวรรณภูมิ** โดยสวัสดิภาพ พร้อมความประทับใจ

****

พิเศษ !! โปรแกรมทัวร์นี้ไม่เข้าร้านค้าของทางรัฐบาล

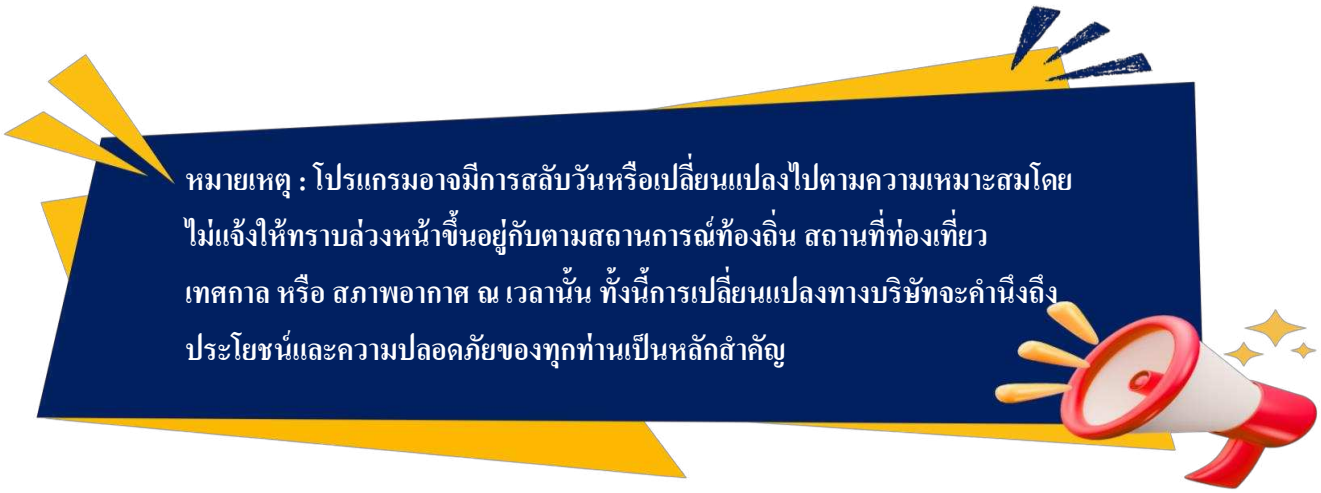

อัตราค่าบริการนี้รวม

- ค่าตั๋วเครื่องบินชั้นประหยัดประเภทกรุ๊ป เดินทางไป-กลับพร้อมคณะ (กระเป๋าสัมภาระโหลดใต้ท้องเครื่องท่านละ1 ใบ น้ำหนักไม่เกิน 20 กิโลกรัม และ ถือขึ้นเครื่องได้ 1 ใบ น้ำหนักไม่เกิน 7 กิโลกรัม)
- ค่าโรงแรมที่พักตามที่ระบุในรายการทัวร์
- ค่าอาหารตามที่ระบุในรายการทัวร์ (ขอสงวนสิทธิ์การสลับมื้ออาหาร หรือ เปลี่ยนแปลงเมนูอาหารตามสถานการณ์)
- ค่าธรรมเนียมในการเข้าชมสถานที่ต่างๆ และ ค่ารถบัสปรับอากาศนำเที่ยวตามที่ระบุในรายการทัวร์
- ภาษีน้ำมัน และ ภาษีตั๋วทุกชนิด(ขอสงวนสิทธิ์ในการเรียกเก็บเพิ่มหากมีปรับขึ้นราคาก่อนวันเดินทาง)
- ประกันอุบัติเหตุ ค่ารักษาพยาบาล วงเงินไม่เกิน 500,000 บาท และ วงเงินประกันชีวิตไม่เกิน 1,000,000บาท (เงื่อนไขเป็นไปตามที่กรมธรรม์กำหนด)

อัตราค่าบริการนี้ไม่รวม

- ✘ ค่าธรรมเนียมออกหนังสือเดินทางไทย หรือค่าธรรมเนียมสำหรับผู้ที่ถือหนังสือเดินทางต่างชาติ (หากมีการเรียกเก็บเพิ่ม)
- ✘ ค่าใช้จ่ายส่วนตัวอื่นๆ ที่ไม่ได้ระบุไว้ในรายการทัวร์
- ✘ ค่าส่วนต่างน้ำหนักกระเป๋าเดินทาง กรณีที่เกินกว่าสายการบินกำหนด
- ✘ ค่าใช้จ่ายอันเกิดจากความล่าช้าของสายการบิน อุบัติภัยธรรมชาติ การประท้วง การก่อจลาจล การนัดหยุดงาน ซึ่งอยู่นอกเหนือจากความควบคุมของบริษัทฯ
- ✘ ค่าใช้จ่ายเพิ่มเติม หากหน่วยงานรัฐบาลไทย/จีน มีการปรับเปลี่ยนข้อตกลงเกี่ยวกับการกักตัว หรือขอเรียกตรวจโรคเพิ่มเติม

- ✘ ค่าทิป พนักงานขับรถ , มัคคุเทศก์ท้องถิ่น ท่านละ 2,000 บาท/ทริป/ลูกทัวร์ 1 ท่าน
  ค่าทิปหัวหน้าทัวร์ ท่านสามารถพิจารณาตามความพึงพอใจ
- ✘ ภาษีมูลค่าเพิ่ม (VAT 7 %) และ ภาษีหัก ณ ที่จ่าย 3 %
- ✘ ค่าภาษีน้ำมัน ที่สายการบินเรียกเก็บเพิ่ม ภายหลังจากทางบริษัทฯได้ออกตั๋วเครื่องบินไปแล้ว

เงื่อนไขการสำรองที่นั่งและการยกเลิกทัวร์

การจองทัวร์

- กรุณาจองทัวร์ล่วงหน้า ก่อนการเดินทาง พร้อมชำระมัดจำ ท่านละ 10,000 บาท ทันที ส่วนที่เหลือชำระเต็มจำนวนไม่น้อยกว่า 31 วันก่อนวันเดินทาง หากไม่ชำระภายในระยะเวลาดังกล่าว บริษัทฯขอสงวนสิทธิ์ถือว่าท่าน ยกเลิกการเดินทางโดยอัตโนมัติ
- **กรณีราคาทัวร์โปรโมชั่น ราคาทัวร์พิเศษ ต้องชำระค่าทัวร์เต็มจำนวน 100% เท่านั้น**
- **ราคาสำหรับเด็ก INFANT อายุไม่เกิน 2 ปี นับอายุ ณ วันที่เดินทางกลับ ราคาท่านละ 7,900 บาท อัตรานี้รวมรายการทัวร์ และ ตั๋วเครื่องบินแล้ว**

กรณียกเลิก

- ยกเลิกก่อนวันเดินทาง 45 วันขึ้นไป บริษัทฯ คืนเงินค่ามัดจำทั้งหมด โดยหักค่าใช้จ่ายที่เกิดขึ้นจริง อาทิ ค่าตั๋วเครื่องบิน ค่าโรงแรม ค่าพาหนะ ฯลฯ
- ยกเลิกก่อนวันเดินทางน้อยกว่า 45 วัน บริษัทฯ จะหักค่าทัวร์ 50% จากราคาขาย และหักค่าใช้จ่ายที่เกิดขึ้นจริง อาทิ ค่าตั๋วเครื่องบิน ค่าโรงแรม ค่าพาหนะ ฯลฯ
- ยกเลิกก่อนวันเดินทางตั้งแต่ 30 วันลงมา บริษัทฯ ขอสงวนสิทธิ์ไม่คืนค่าทัวร์ทั้งหมด ไม่ว่ากรณีใด ๆ ทั้งสิ้น

การจองทัวร์ : ช่วงวันหยุดเทศกาล , วันหยุดยาว หรือ ทัวร์โปรโมชั่น

- กรุณาทำการจองทัวร์ล่วงหน้าก่อนวันเดินทาง พร้อมชำระมัดจำ ท่านละ 15,000 บาท ทันที ส่วนที่เหลือชำระเต็มจำนวนไม่น้อยกว่า 35 วันก่อนวันเดินทาง หากไม่ชำระภายในระยะเวลาดังกล่าว บริษัทฯ ขอสงวนสิทธิ์ ถือว่าท่านยกเลิกการเดินทางโดยอัตโนมัติ
- **กรณีราคาทัวร์โปรโมชั่น ราคาทัวร์พิเศษ ต้องชำระค่าทัวร์เต็มจำนวน 100% เท่านั้น**

กรณียกเลิก : ช่วงวันหยุดเทศกาล , วันหยุดยาว หรือ ทัวร์โปรโมชั่น

- ยกเลิกก่อนวันเดินทาง 60 วันขึ้นไป บริษัทฯ คืนเงินมัดจำทั้งหมด โดยหักค่าใช้จ่ายที่เกิดขึ้นจริง อาทิ ค่าตั๋วเครื่องบิน ค่าโรงแรม ค่าพาหนะ ฯลฯ
- ยกเลิกก่อนวันเดินทางน้อยกว่า 60 วัน บริษัทฯ หักค่าทัวร์ 50% จากราคาขาย และหักค่าใช้จ่ายที่เกิดขึ้นจริง อาทิ ค่าตั๋วเครื่องบิน ค่าโรงแรม ค่าพาหนะ ฯลฯ
- ยกเลิกก่อนวันเดินทางตั้งแต่ 45 วันลงมา บริษัทฯ ขอสงวนสิทธิ์ไม่คืนค่าทัวร์ทั้งหมด ไม่ว่ากรณีใด ๆ ทั้งสิ้น

กรณีเจ็บป่วย

- กรณีเจ็บป่วย จนไม่สามารถเดินทางได้ ผู้เดินทางต้องยื่นหลักฐานพร้อมใบรับรองแพทย์ประกอบเพื่อใช้ในการยื่นขอยกเลิก หรือเลื่อนการเดินทาง กับสายการบินและหน่วยงานที่เกี่ยวข้อง ทั้งนี้ขึ้นอยู่กับการพิจารณาของสายการบิน และหน่วยงานที่เกี่ยวข้องเป็นสำคัญ หากมีค่าใช้จ่ายเพิ่มเติมเกิดขึ้น ผู้เดินทางต้องเป็นผู้รับผิดชอบค่าใช้จ่ายดังกล่าวเอง
- ในกรณีเจ็บป่วยกะทันหันและแจ้งล่วงหน้าเพียง10 วัน ทางบริษัทฯขอสงวนสิทธิ์ไม่คืนเงินทุกกรณี

เงื่อนไขรายละเอียดเพิ่มเติม

- บริษัทฯ ขอสงวนสิทธิ์ในการเปลี่ยนแปลงโปรแกรมทัวร์ในทุกกรณีหากเกิดเหตุสุดวิสัย
- เที่ยวบิน ราคา และรายการท่องเที่ยว สามารถเปลี่ยนแปลงได้ตามความเหมาะสม โดยคำนึงถึงผลประโยชน์ของผู้เดินทางเป็นสำคัญ

- บริษัทฯ จะไม่รับผิดชอบใดๆ กรณีเกิดความล่าช้าของสายการบิน สายการบินยกเลิกเที่ยวบิน การประท้วง การนัดหยุดงาน การก่อจลาจล หรือกรณีที่ผู้เดินทางถูกปฏิเสธการเข้าหรือออกเมือง จากเจ้าหน้าที่ตรวจคนเข้าเมือง หรือเจ้าหน้าที่กรมแรงงาน ทั้งจากประเทศไทยและต่างประเทศ ซึ่งอยู่นอกเหนือความรับผิดชอบของบริษัทฯ รวมถึงเหตุภัยพิบัติทางธรรมชาติ (ลูกค้าต้องยอมรับเงื่อนไขนี้ ในกรณีเกิดเหตุสุดวิสัยบริษัทฯ ขอสงวนสิทธิ์ปรับเปลี่ยนโปรแกรมตามความเหมาะสม)
- บริษัทฯจะไม่รับผิดชอบใดๆ ทั้งสิ้น หากผู้เดินทางประสบเหตุฉุกเฉินจากโรคประจำตัวซึ่งไม่ได้เกิดจากอุบัติเหตุในรายการท่องเที่ยว(ลูกค้าต้องยอมรับเงื่อนไขนี้ในกรณีเกิดเหตุสุดวิสัยที่อยู่นอกเหนือความรับผิดชอบของบริษัทฯ)
- บริษัทฯจะไม่รับผิดชอบชดเชยคืนเงินใดๆทั้งสิ้น หากท่านใช้บริการของบริษัทฯไม่ครบถ้วน เช่น ไม่เข้าร่วมชมบางรายการ หรือไม่รับประทานอาหารบางมื้อ เนื่องจากค่าใช้จ่ายทั้งหมดได้ชำระแบบเหมาจ่ายกับตัวแทนต่างประเทศแล้ว
- บริษัทฯ จะไม่รับผิดชอบใดๆทั้งสิ้น ในกรณีสิ่งของสูญหายจากการโจรกรรมหรืออุบัติเหตุที่เกิดจากความประมาทของนักท่องเที่ยวเอง รวมถึงกรณีกระเป๋าเดินทางสูญหายหรือชำรุดจากสายการบิน
- กรณีตรวจคนเข้าเมืองทั้งที่ภายในประเทศไทย และ ต่างประเทศ ถูกปฏิเสธมิให้เดินทางออก หรือเข้า ประเทศที่ระบุในรายการเดินทาง บริษัทฯ ขอสงวนสิทธิ์ไม่คืนเงินค่าทัวร์ในทุกกรณี
- ตั๋วเครื่องบินเป็นตั๋วราคาพิเศษ กรณีท่านไม่เดินทางพร้อมคณะ จะไม่สามารถเลื่อนวันเดินทาง คืนเงิน หรือเปลี่ยนชื่อผู้โดยสารได้ หากมีการปรับราคาตั๋วตามอัตราค่าน้ำมันหรือค่าเงินแลกเปลี่ยน บริษัทฯ ขอสงวนสิทธิ์ในการปรับราคาตั๋วดังกล่าว
- เมื่อท่านชำระเงินแล้วไม่ว่าจะทั้งหมดหรือบางส่วน ผ่านตัวแทนหรือชำระตรงกับบริษัทฯ ถือว่าท่านยอมรับเงื่อนไขและข้อตกลงทั้งหมดที่ระบุไว้ในรายการทัวร์ข้างต้น
- สำหรับกรุ๊ปเดินทางในช่วงวันหยุด หรือ เทศกาล ที่ต้องการันตีมัดจำที่นั่งกับสายการบิน หรือตัวแทนทั้งภายในประเทศและต่างประเทศ รวมถึงเที่ยวบินพิเศษ เช่น Charter Flight หรือ Extra Flight จะไม่มีการคืนเงินมัดจำหรือค่าทัวร์ใดๆ ทั้งสิ้น
- หนังสือเดินทาง(Passport) ต้องไม่มีการชำรุด เปียกน้ำ ขีดเขียน หรือตราปั๊มลายการ์ตูนที่ไม่ใช่ตราประทับอย่างเป็นทางการของเจ้าหน้าที่ตรวจคนเข้าเมือง กรุณาตรวจสอบหนังสือเดินทางของท่านก่อนการเดินทางหากถูกเจ้าหน้าที่ปฏิเสธการเข้า-ออกเมือง บริษัทฯจะไม่รับผิดชอบใดๆทั้งสิ้น

- กรณีใช้หนังสือเดินทางราชการ(เล่มสีน้ำเงิน) เพื่อการท่องเที่ยวกับคณะทัวร์ หากถูกปฏิเสธการเข้า-ออกประเทศ ไม่ว่าจะกรณีใด บริษัทฯขอสงวนสิทธิ์ไม่คืนค่าทัวร์และไม่รับผิดชอบใดๆทั้งสิ้น
- กรณีมี “คดีความ” ที่ไม่อนุญาตให้เดินทางออกนอกประเทศ โปรดตรวจสอบก่อนการจองทัวร์ หากไม่สามารถเดินทางได้ ซึ่งอยู่นอกเหนือการควบคุมของบริษัทฯ จะไม่รับผิดชอบใดๆทั้งสิ้น
- กรณี “หญิงตั้งครรภ์” ท่านต้องมีใบรับรองแพทย์ที่ระบุว่าสามารถเดินทางได้รวมถึงระบุอายุครรภ์ที่ชัดเจน บริษัทฯขอสงวนสิทธิ์ไม่รับผิดชอบใดๆในกรณีที่เกิดปัญหาด้านสุขภาพที่เกี่ยวข้อง ซึ่งอยู่นอกเหนือการควบคุมของบริษัทฯ
- ห้องพักแต่ละโรงแรมมีลักษณะแตกต่างกัน ได้แก่ ห้องพักเดี่ยว (Single), ห้องพักคู่ (Twin), ห้องเตียงเดี่ยว(Double) และห้องพักแบบ 3 ท่าน (Triple Room) โดยห้องพักแต่ละประเภทอาจจะไม่ติดกัน และบางโรงแรมอาจไม่มีห้องพักแบบ 3 ท่าน ซึ่งอาจเป็น 1 เตียงใหญ่ กับ 1 เตียงเสริมแทน
  - กรณีห้องพัก แบบ Twin Bed (เตียงเดี่ยว 2 เตียง) หากโรงแรมไม่มีหรือเต็ม บริษัทขอปรับเป็นห้อง Double Bed (เตียงเดี่ยวใหญ่ 1 เตียง) โดยไม่ต้องแจ้งให้ทราบล่วงหน้า
  - กรณีห้องพักแบบ Double Bed (เตียงเดี่ยวใหญ่ 1 เตียง) หากโรงแรมไม่มีหรือเต็ม บริษัทขอปรับเป็นห้องพัก แบบ Twin Bed (เตียงเดี่ยว 2 เตียง) โดยไม่ต้อง แจ้งให้ทราบล่วงหน้า
  - กรณีพักแบบ Triple Room (พัก 3 ท่าน 1 ห้อง) ท่านที่ 3 อาจใช้เตียงเสริม (Extra Bed) หรือโซฟาเบด (Sofa Bed) หรือฟูกเสริม ทั้งนี้ขึ้นอยู่กับรูปแบบของการจัดห้องพักแต่ละโรงแรม
- กรณีผู้เดินทางเป็นชาวอิสลาม , ไม่รับประทานเนื้อสัตว์ , ทานมังสวิรัติ หรือ แพ้อาหารบางประเภท กรุณาแจ้งเจ้าหน้าที่ล่วงหน้าเป็นกรณีพิเศษ
- กรณีผู้เดินทางต้องการความช่วยเหลือพิเศษ เช่น ต้องการใช้รถเข็นในสนามบิน (วีลแชร์) กรุณาแจ้งบริษัทฯ อย่างน้อย 5-7 วันก่อนการเดินทาง มิฉะนั้นจะไม่สามารถจัดเตรียมล่วงหน้าได้
- ภาพที่ใช้ในโปรแกรมเป็นภาพเพื่อการโฆษณาเท่านั้น

ก่อนตัดสินใจจองทัวร์ กรุณาอ่านเงื่อนไขการเดินทางและรายการทัวร์ทุกหน้าอย่างละเอียด เพื่อประโยชน์ของท่านเอง ทางบริษัทฯ จะถือว่าท่านรับทราบและยอมรับในเงื่อนไขต่างๆ ที่ระบุไว้ในรายการทัวร์ทั้งหมดแล้ว

