CENTER TOUR
TRAVEL GROUP

บริษัท เซ็นเตอร์ทัวร์ ทราเวลกรุ๊ป จำกัด เลขที่ ทกท. 11/12300
82/1 หมู่บ้านพฤกษาวิลเลจ 28/1 หมู่ 5 ต.เสาธงหิน อ.บางใหญ่ จ.นนทบุรี 11140
Tel : 02-157 9191-2 Fax : 02-157 9192 www.centertour.co.th
LINE : @centertour1



CENTER TOUR
TRAVEL GROUP

บริษัท เซ็นเตอร์ทัวร์ ทราเวลกรุ๊ป จำกัด เลขที่ ททท. 11/12300
82/1 หมู่บ้านพฤกษาวิลเลจ 28/1 หมู่ 5 ต.เสาธงหิน อ.บางใหญ่ จ.นนทบุรี 11140
Tel : 02-157 9191-2 Fax : 02-157 9192 www.centertour.co.th
LINE : @centertour1



ZGNGO-2702SQ
6 วัน 4 คืน
SINGAPORE AIRLINES
สายการบิน FULL SERVICE

NAGOYA
นาโกย่า ฮาคุบะ มิเอะ ลานกิจกรรมหิมะ

SINGAPORE AIRLINES (SQ) | 6 วัน 4 คืน | มกราคม – กุมภาพันธ์ 2570 | เริ่ม 39,990 บาท

เที่ยวบิน : ขาไป

BKK		SIN	SIN		NGO
ไฟล์ทบิน	เวลาออก	เวลาถึง	ไฟล์ทบิน	เวลาออก	เวลาถึง
SQ713	20:00	23:30	SQ672	01:20	08:30+1

เที่ยวบิน : ขากลับ

NGO		SIN	SIN		BKK
ไฟล์ทบิน	เวลาออก	เวลาถึง	ไฟล์ทบิน	เวลาออก	เวลาถึง
SQ671	10:20	16:15	SQ720	18:35	20:00

วันที่	โปรแกรมทัวร์	อาหาร			โรงแรม
		เช้า	เที่ยง	เย็น	
1	สนามบินสุวรรณภูมิ			✈	
2	สนามบินชางงี – สนามบินนาโกย่า (ชูบุเซ็นแทรร์) - หมู่บ้านชิราคาวาโกะ ทาคายาม่า - ที่ทำการเก่าเมืองทาคายาม่า - เขตเมืองเก่าซันมาชิซีจิ	✈	✓ หมูย่างใบโฮบะ	✗	NAGANO AREA HOTEL หรือเทียบเท่า ★ ★ ★
3	ฮาคุบะ - อิวาทาเกะ กอนโดล่า ลิฟท์ - Hakuba Iwatake Mountain Resort สวนโออิเดะ ปาร์ค – Snow Peak Land Station Hakuba Starbucks Snow Peak – ลานกิจกรรมหิมะ – อิออน มอลล์	✓	✓	✗	NAGANO AREA HOTEL หรือเทียบเท่า ★ ★ ★
4	ปราสาทมัตสึโมโตะ - นาโกย่า – พิพิธภัณฑ์วาซาบิ มิตซุย เอาท์เล็ท ปาร์ค แจ๊สดรีม	✓	✓	✗	NAGOYA AREA HOTEL หรือเทียบเท่า ★ ★ ★
5	มิเอะ – ศาลเจ้าอิเสะ – ถนนโบราณโอคาเกะโยโกโช - หินแต่งงานเมโอโตะอิวะ - ย่านซาคาเอะ	✓	✗	✗	NAGOYA AREA HOTEL หรือเทียบเท่า ★ ★ ★
6	สนามบินนาโกย่า (ชูบุเซ็นแทรร์) - สนามบินชางงี - สนามบินสุวรรณภูมิ	✓	✈	✈	

*** รายการทัวร์ข้างต้นอาจมีการปรับเปลี่ยนตามความเหมาะสม ***

บริการอาหาร 7 มื้อ+บนเครื่อง | พักโรงแรม 3 ดาว | น้ำหนักกระเป๋า 25 กก. | ออกเดินทาง 15 คน
✓ เที่ยวครบทุกวัน ไม่มีอิสระ
✓ น้ำดื่มวันละ 1 ขวด

เที่ยวกับเรา..ไม่มีวันสิ้นสุด LET'S GO GROUP

CENTER TOUR
TRAVEL GROUP

บริษัท เซ็นเตอร์ทัวร์ ทราเวลกรุ๊ป จำกัด เลขที่ กทก. 11/12300
82/1 หมู่บ้านพฤกษาวิลเลจ 28/1 หมู่ 5 ต.เสารธงหิน อ.บางใหญ่ จ.นนทบุรี 11140
Tel : 02-157 9191-2 Fax : 02-157 9192 www.centertour.co.th
LINE : @centertour1

อัตราค่าบริการ ราคาทัวร์/ท่าน

วันเดินทาง	พักห้องละ 2-3 ท่าน	เด็กอายุ ไม่เกิน 12 ปี	ไม่รวม ตั๋วเครื่องบิน	ราคาห้อง พักเดี่ยว
12 – 17 มกราคม 2570	39,990	39,990	29,990	10,000
03 – 08 กุมภาพันธ์ 2570	42,990	42,990	32,990	10,000
04 – 09 กุมภาพันธ์ 2570	42,990	42,990	32,990	10,000
12 – 17 กุมภาพันธ์ 2570	41,990	41,990	31,990	10,000
17 – 22 กุมภาพันธ์ 2570	41,990	41,990	31,990	10,000
18 – 23 กุมภาพันธ์ 2570	41,990	41,990	31,990	10,000
19 – 24 กุมภาพันธ์ 2570	41,990	41,990	31,990	10,000
20 – 25 กุมภาพันธ์ 2570	41,990	41,990	31,990	10,000

อัตราค่าบริการสำหรับ เด็กอายุไม่เกิน 2 ปี ณ วันเดินทางกลับ (Infant) ท่านละ 10,000 บาท
ราคาทัวร์ไม่รวมค่าทิปไกด์ และคนขับรถ ท่านละ 2,000 บาท ชำระที่สนามบิน

สำคัญโปรดอ่าน

1. กรุณาทำการจองล่วงหน้าก่อนเดินทางอย่างน้อย 45 วัน พร้อมชำระเงินมัดจำ ท่านละ 20,000 บาท และชำระส่วนที่เหลือ 30 วัน ก่อนการเดินทาง กรณีวันเดินทางน้อยกว่า 30 วัน ต้องชำระค่าทัวร์เต็มจำนวน 100% เท่านั้น
2. อัตราค่าบริการนี้ จำเป็นต้องมีผู้เดินทาง จำนวน 15 ท่าน ขึ้นไป ในแต่ละคณะ กรณีที่มีผู้เดินทางไม่ถึงตามจำนวนที่กำหนด ทางบริษัทฯ ขอสงวนสิทธิ์ในการเลื่อนการเดินทาง หรือเปลี่ยนแปลงอัตราค่าบริการ (ปรับราคาเพิ่มขึ้น เพื่อให้คณะได้ออกเดินทาง ตามความต้องการ)
3. ท่านที่ต้องออกบัตรโดยสารภายในประเทศ (ตั๋วเครื่องบิน, รถทัวร์, รถไฟ) กรุณาสอบถามที่เจ้าหน้าที่ทุกครั้งก่อนทำการออกบัตรโดยสาร เนื่องจากสายการบินอาจมีการปรับเปลี่ยนไฟล์ท หรือ เวลาบิน โดยไม่แจ้งให้ทราบล่วงหน้า และการแนะนำจากเจ้าหน้าที่เป็นเพียงการแนะนำเท่านั้น
1. ระหว่างท่องเที่ยวหากนักท่องเที่ยวได้รับการตรวจยืนยันว่ามีเชื้อโควิด ทางโรงแรมอาจมีค่าทำความสะอาดห้องพักเพิ่มเติม ถ้ามี (ไม่รวมอยู่ในรายการทัวร์)
2. **รวมภาษีสนามบินทุกแห่งและภาษีน้ำมัน ณ วันที่ 12 กุมภาพันธ์ 2569**
   (บริษัทฯ ขอสงวนสิทธิ์ในการเก็บส่วนต่างเพิ่มกรณีที่มีการเรียกเก็บจากสายการบิน)

CENTER TOUR
TRAVEL GROUP
บริษัท เซ็นเตอร์ทัวร์ ทราเวลกรุ๊ป จำกัด เลขที่ ทนท.11/12300
82/1 หมู่บ้านพฤกษาวิลเลจ 28/1 หมู่ 5 ต.เสาธงหิน อ.บางใหญ่ จ.นนทบุรี 11140
Tel : 02-157 9191-2 Fax : 02-157 9192 www.centertour.co.th
LINE : @centertour1



Day1 : สนามบินสุวรรณภูมิ

15.30 นัดหมายพร้อมกันที่ **สนามบินสุวรรณภูมิ** ประเทศไทย โปรดสังเกตป้าย เลทส์โกกรุ๊ป พบเจ้าหน้าที่คอยให้การต้อนรับพร้อมอำนวยความสะดวกเช็คอินให้แก่ท่าน

20.00 ออกเดินทางสู่ **สนามบินชางงี** ประเทศสิงคโปร์ โดยสายการบิน Singapore Airlines เที่ยวบินที่ SQ713 (มีบริการอาหารและเครื่องดื่มบนเครื่อง)

23.30 เดินทางถึง **สนามบินชางงี** ประเทศสิงคโปร์และรอต่อเครื่อง



Day2 : สนามบินชางงี – สนามบินนาโกย่า (ชูบุเซ็นแทรร์) - หมู่บ้านชิราคาวาโกะ - ทาคายาม่า - ที่ทำการเก่าเมืองทาคายาม่า เขตเมืองเก่าซันมาชิซีจิ

01.20 ออกเดินทางสู่ **สนามบินนาโกย่า (ชูบุเซ็นแทรร์)** ประเทศญี่ปุ่น โดยสายการบิน Singapore Airlines เที่ยวบินที่ SQ672 (มีบริการอาหารและเครื่องดื่มบนเครื่อง) ใช้เวลาเดินทางประมาณ 7 ชั่วโมง

08.30 เดินทางถึง **สนามบินนาโกย่า (ชูบุเซ็นแทรร์)** ประเทศญี่ปุ่น ผ่านการตรวจคนเข้าเมืองรับสัมภาระผ่านจุดคัดกรองตามระเบียบของสนามบิน (เวลาที่ญี่ปุ่นเร็วกว่าประเทศไทย 2 ชั่วโมง)

CENTER TOUR
TRAVEL GROUP
บริษัท เซ็นเตอร์ทัวร์ ทราเวลกรุ๊ป จำกัด เลขที่ ททท. 11/12300
82/1 หมู่บ้านพฤกษาวิลเลจ 28/1 หมู่ 5 ต.เสาธงหิน อ.บางใหญ่ จ.นนทบุรี 11140
Tel : 02-157 9191-2 Fax : 02-157 9192 www.centertour.co.th
LINE : @centertour1



หลังจากนั้นนำท่านเดินทางสู่ **หมู่บ้านชิราคาวาโกะ** หมู่บ้านที่ได้รับเลือกจากองค์การยูเนสโกให้เป็นมรดกโลกในปี ค.ศ. 1995 ท่านจะได้พบกับบ้านในแบบกัสโชสึคุริ ซึ่งเป็นแบบญี่ปุ่นดั้งเดิม ชื่อนี้ได้มาจากคำว่า "กัสโช" ซึ่งแปลว่า พนมมือ ตามรูปแบบของบ้านที่หลังคาชันถึง 60 องศา มีลักษณะคล้ายสองมือที่พนมเข้าหากัน ตัวบ้านมีความยาวประมาณ 18 เมตร และมีความกว้าง 10 เมตร ซึ่งโครงสร้างของบ้านสร้างขึ้นโดยไม่ใช้ตะปูแม้แต่ตัวเดียว แต่ยังคงความแข็งแรงสามารถรองรับหิมะที่ตกมาอย่างหนักในช่วงฤดูหนาวได้ดี

เที่ยง บริการอาหารกลางวัน ณ ภัตตาคาร **พิเศษ!! บริการท่านด้วยเมนู หมูย่างใบโฮบะ**





CENTER TOUR
TRAVEL GROUP
บริษัท เซ็นเตอร์ทัวร์ ทราเวลกรุ๊ป จำกัด เลขที่ ททท. 11/12300
82/1 หมู่บ้านพฤกษาวิลเลจ 28/1 หมู่ 5 ต.เสาธงหิน อ.บางใหญ่ จ.นนทบุรี 11140
Tel : 02-157 9191-2 Fax : 02-157 9192 www.centertour.co.th
LINE : @centertour1



นำท่านเดินทางสู่ **ทาคายาม่า** จังหวัด “กิฟุ” จังหวัดที่อุดมสมบูรณ์ไปด้วยธรรมชาติที่สวยงามและผู้คนที่เป็นมิตรที่ได้ชื่อว่า **“ลิตเติ้ลเกียวโต”** เป็นเมืองขนาดเล็กน่ารักตั้งอยู่ในหุบเขาที่ยังคงดูแลวัด ศาลเจ้า แม่น้ำ สะพาน ตลาดเช้า และบรรยากาศแบบเมืองเกียวโตในอดีตไว้ได้อย่างลงตัว



นำท่านชมสถานที่สำคัญเมื่อครั้งอดีต **ที่ทำการเก่าเมืองทาคายาม่า** ใช้เป็นทั้งที่ทำงาน และที่อยู่อาศัยของผู้ว่าราชการจังหวัดฮิดะมาเป็นเวลากว่า 176 ปี ภายใต้การปกครองของโชกุนโตกุกาว่า ในสมัยเอะโดะ หรือกว่า 300 ปีที่แล้ว เป็นที่ทำการรัฐในยุคเอโดะเพียงแห่งเดียวที่ข้ามพ้นยุคสมัยมาได้อย่างสมบูรณ์ ซึ่งภายในนี้ประกอบด้วยบริเวณไต่สวนพิจารณาคดี ห้องขังนักโทษ โรงครัว และห้องพักของเจ้าหน้าที่ นำชมความงามของเมืองทาคายาม่า ซึ่งยังคงความเป็นบ้านเมืองแบบญี่ปุ่นดั้งเดิมอย่างแท้จริง **ไม่รวมค่าเข้าชม ประมาณท่านละ 450 เยน ราคาอาจมีการเปลี่ยนแปลงภายหลัง**



จากนั้นเดินชม **เขตเมืองเก่าซันมาชิซีจิ** ซึ่งเต็มไปด้วยบ้านเรือน และร้านค้าน่ารัก ๆ ที่ยังคงอนุรักษ์แบบของบ้านในสมัยเอโดะกว่า 300 ปีก่อน ให้ท่านได้เลือกซื้อของที่ระลึกพื้นเมืองและเก็บเกี่ยวบรรยากาศอันน่าประทับใจ ไม่ว่าจะเป็นเหล้าสาเก ซุปมิโสะชิรุ ตุ๊กตาซารุโบะโบะ ซึ่งเป็นตุ๊กตาตามความเชื่อของคนโบราณสมัยก่อน



เดินทางมาถึงเขตเมืองเก่าซันมาชิซีจิทั้งที ย่านนี้มีแต่ของอร่อยอย่างแน่นอนเมื่อเดินตามไปถนนเรื่อย ๆ 2 ข้างทางนั้นมีแต่ร้านอาหารน่าทานไปหมดสะทุกร้าน อากาศหนาว ๆ ก็ต้องหาอะไรอุ่น ๆ ทานกันแก้หนาวสักหน่อยสิ่งแรกที่แนะนำนั่นคือ **มิทาราชิดังโงะ** เป็นแป้งข้าวเหนียวย่างเคลือบซอสมิโซะหวาน เป็นเมนูที่ใครผ่านมาที่นี่ก็ต้องแวะชิม ไม่ว่าเด็กหรือผู้ใหญ่ก็ต่างชื่นชอบ

อีกหนึ่งเมนูยอดฮิตตลอดกาลที่พลาดไม่ได้นั่นก็คือ **ซูชิเนื้อฮิดะ** การันตีความอร่อยด้วยแถวยาวนอกร้าน ที่ร้านนี้เสิร์ฟเมนูซูชิเนื้อวากิวคุณภาพดีระดับ A4-A5 โดยซูชิชุดนี้ประกอบไปด้วยข้าวปั้นหน้าเนื้อโรยต้นหอมและกุนคันมากิ โดยเนื้อถูกปรุงอย่างดีด้วยเกลือทาเคะซุมิหรือเกลือจากไม้ไผ่ ขิงและโชยุ เสิร์ฟบนขนมเซมเบ้ ดังนั้นจึงทานได้ทั้งหมด วินาทีที่เนื้อนุ่มๆ ละลายในปากนั้น บอกได้เลยว่าสมกับที่รอคอยอย่างแน่นอน

จากนั้นนำท่านเดินทางสู่ **นากาโน่** เมืองที่เสน่ห์แห่งขุนเขาและธรรมชาติที่สวยงามของญี่ปุ่น

ค่ำ อิสระอาหารค่ำตามอัธยาศัย เพื่อไม่เป็นการรบกวนเวลาของท่าน

ที่พัก NAGANO AREA HOTEL หรือเทียบเท่า ระดับ 3 ดาว

CENTER TOUR
TRAVEL GROUP
บริษัท เซ็นเตอร์ทัวร์ ทราเวลกรุ๊ป จำกัด เลขที่ ทนท.11/12300
82/1 หมู่บ้านพฤกษาวิลเลจ 28/1 หมู่ 5 ต.เสาธงหิน อ.บางใหญ่ จ.นนทบุรี 11140
Tel : 02-157 9191-2 Fax : 02-157 9192 www.centertour.co.th
LINE : @centertour1



Day3: ฮาคุบะ - อิวาทาเกะ กอนโดล่า ลิฟท์ - Hakuba Iwatake Mountain Resort - สวนโออิเดะ ปาร์ค Snow Peak Land Station Hakuba - Starbucks Snow Peak – ลานกิจกรรมหิมะ – อิออน มอลล์

เช้า บริการอาหารเช้า ณ ห้องอาหารของโรงแรม



นำท่านเดินทางสู่ **ฮาคุบะ** ตั้งอยู่ทางตอนเหนือของจังหวัดนากาโน่ ที่มีเทือกเขาแอลป์ตอนเหนือโดยมียอดเขาสูงราว 3,000 เมตร มีชื่อเสียงด้านหิมะที่นุ่มฟู พร้อมด้วยลานสกียอดนิยม สนามสกีกระโดดและพิพิธภัณฑ์อนุสรณ์หมู่บ้านโอลิมปิกฮาคุบะ นอกจากกิจกรรมสกีและสโนว์บอร์ดแล้ว ยังมีแหล่งออนเซ็นที่ตั้งอยู่รอบเมืองอีกด้วย

จากนั้นนำทุกท่านนั่ง **อิวาทาเกะ กอนโดล่าลิฟท์ (ราคารวมค่ากระเช้าแล้ว)** เพื่อไปยัง **ฮาคุบะ อิวาทาเกะ เมาน์เทน รีสอร์ท** (Hakuba Iwatake Mountain Resort) สกีรีสอร์ทยอดนิยมของจังหวัดนากาโน่ ซึ่งตั้งอยู่สูงจากระดับน้ำทะเล 1,100 เมตร สัมผัสทิวทัศน์สุดตระการตาของเทือกเขาฮิดะ หรือที่หลายคนรู้จักกันในชื่อ เทือกเขาแอลป์ตอนเหนือ



เก็บภาพประทับใจ ณ Hakuba Mountain Harbor ระเบียงชมวิวแบบพาโนรามาที่มอบทัศนียภาพเหนือชั้นของขุนเขาโดยรอบ เปิดให้เข้าชมฟรี โดยมีจุดเด่นคือ **ระเบียง** Hakuba Sanzan ที่สามารถมองเห็นเทือกเขาแอลป์ได้อย่างงดงาม อิสระให้ทุกท่านดื่มด่ำกับบรรยากาศได้อย่างเต็มที่

ภายในบริเวณเดียวกันยังมีร้านเบเกอรี่ชื่อ The City Bakery บริเวณทางเข้ามีที่นั่งบนระเบียงสามารถเพลิดเพลินกับการจิบเครื่องดื่มอุ่น ๆ ควบคู่ไปกับการชมวิวภูเขาหิมะขาวโพลน





นอกจากนี้ ท่านยังสามารถสนุกสนานกับ Yoo-Hoo! Swing หรือชิงช้าลอยฟ้าขนาดใหญ่ ที่ให้ทุกท่านได้สัมผัสวิวธรรมชาติอันตระการตาของเทือกเขาสูงพร้อมการแกว่งชิงช้าแบบหันหน้าเข้าหาธรรมชาติ **(ไม่รวมค่าตั๋ว ประมาณท่านละ 500 เยน ราคาอาจมีการเปลี่ยนแปลง**

นำท่านเดินทางสู่ **สวนโออิเดะ พาร์ค** จุดชมวิวธรรมชาติชื่อดังแห่งฮาคุบะ สัมผัสบรรยากาศฤดูหนาวอันเงียบสงบ ท่ามกลางหิมะขาวบริสุทธิ์ ชมทัศนียภาพของเทือกเขาแอลป์ญี่ปุ่นที่โอบล้อมอย่างงดงาม เพลิดเพลินกับวิวสะพาน ลำธาร และหมู่บ้านเล็ก ๆ ที่งดงามราวภาพวาด อีกหนึ่งจุดเช็กอินสุดประทับใจ ที่สะท้อนเสน่ห์แห่งฤดูหนาวของฮาคุบะได้อย่างสมบูรณ์

เที่ยง บริการอาหารกลางวัน ณ ภัตตาคาร



นำท่านเดินทางสู่ Snow Peak Land Station Hakuba คอมเพล็กซ์สุดโดดเด่นที่ได้รับการยกย่องว่าเป็นหนึ่งในแลนด์มาร์กที่สวยที่สุดแห่งหนึ่งของญี่ปุ่น ออกแบบโดยสถาปนิกชื่อดังระดับโลก เคนโกะ คุมะ (Kengo Kuma) ซึ่งนำแนวคิดจาก เกล็ดหิมะ มาถ่ายทอดผ่านงานสถาปัตยกรรมไม้ที่มีเอกลักษณ์ สะท้อนความงดงามและความอบอุ่นของธรรมชาติได้อย่างลงตัวภายในคอมเพล็กซ์มีร้านค้าและสินค้าสำหรับสายแคมป์จากแบรนด์ Snow Peak ให้เลือกชมอย่างจุใจ พร้อมแวะสัมผัสบรรยากาศของ Starbucks Snow Peak ที่ได้รับการยกย่องว่าเป็นหนึ่งในสาขาที่สวยที่สุดของญี่ปุ่น ด้วยการออกแบบที่กลมกลืนกับงานสถาปัตยกรรมไม้และธรรมชาติรอบด้าน จึงเป็นอีกหนึ่งมุมถ่ายภาพที่ไม่ควรพลาด

CENTER TOUR
TRAVEL GROUP
บริษัท เซ็นเตอร์ทัวร์ ทราเวลกรุ๊ป จำกัด เลขที่ ททท. 11/12300
82/1 หมู่บ้านพฤกษาวิลเลจ 28/1 หมู่ 5 ต.เสาธงหิน อ.บางใหญ่ จ.นนทบุรี 11140
Tel : 02-157 9191-2 Fax : 02-157 9192 www.centertour.co.th
LINE : @centertour1



นำท่านเดินทางสู่ **ลานกิจกรรมหิมะ** ให้ท่านได้เพลิดเพลินกับการเล่นไม้กระดานเลื่อนได้ตามอัธยาศัย ณ ดินแดนแห่งนี้ที่ซึ่งเป็นสวนสนุกขนาดใหญ่ มีกิจกรรมนอกเหนือจากการเล่นสกีมากมาย เป็นลานสกีที่มีชื่อเสียงท่านจะได้สนุกกับลานหิมะขาวโพลน ท่านที่สนใจจะเช่าอุปกรณ์เครื่องเล่นสามารถติดต่อหัวหน้าทัวร์ล่วงหน้า **ราคานี้ไม่รวมค่าเข้า , ค่าเช่าอุปกรณ์เครื่องเล่นสกี สโนว์สเลด และครูฝึก ประมาณ 5,000-15,000 เยน (ลานกิจกรรมหิมะจะเปิดให้บริการหรือไม่ ขึ้นอยู่กับสภาพภูมิอากาศ)**

หมายเหตุ : กรณีกระเช้าอิวาทาเกะปิด หรือ ไม่สามารถนำท่านขึ้นสู่ยอดเขาฮาคุบะได้ / ลานกิจกรรมหิมะปิดให้บริการ เนื่องจากสภาพอากาศหรือเหตุขัดข้องบางประการ ขอสงวนสิทธิ์นำท่านเดินทางสู่ ศาลเจ้าโทกะคุชิ เป็นศาลเจ้าที่อยู่ทางทิศตะวันตกเฉียงเหนือของเมืองนากาโน่ ซึ่งจะแบ่งศาลเจ้าเป็นไปดังนี้ ศาลเจ้าชั้นล่าง ศาลเจ้าชั้นกลาง และศาลเจ้าบนภูเขา ตำนานนั้นว่ากันว่าศาลเจ้าแห่งนี้มีความเกี่ยวข้องกับเทพธิดาแห่งดวงอาทิตย์

นำท่านช้อปปิ้ง ณ **อิออน มอลล์** ซึ่งเป็นห้างสรรพสินค้าขนาดใหญ่ของญี่ปุ่น มีสินค้ามากมายหลากหลายชนิดให้ท่านได้เลือกซื้อกัน ไม่ว่าจะเป็นโซนเครื่องสำอาง ของใช้เด็ก ของเล่น เสื้อผ้า กระเป๋า รองเท้า ยาสามัญประจำบ้านหรือแม้กระทั่งผลไม้สดๆ จากไร่ของญี่ปุ่นก็มีจำหน่ายที่นี่ด้วยเช่นกัน พิเศษสุดกับร้าน 100 เยน ซึ่งเป็นร้านยอดฮิตของคนญี่ปุ่นกันเลยทีเดียว

ค่ำ อิสระอาหารค่ำตามอัธยาศัย เพื่อไม่เป็นการรบกวนเวลาของท่าน

ที่พัก NAGANO AREA HOTEL หรือเทียบเท่า ระดับ 3 ดาว

CENTER TOUR TRAVEL GROUP
บริษัท เซ็นเตอร์ทัวร์ ทราเวลกรุ๊ป จำกัด เลขที่ ททท. 11/12300
82/1 หมู่บ้านพฤกษาวิลเลจ 28/1 หมู่ 5 ต.เสาธงหิน อ.บางใหญ่ จ.นนทบุรี 11140
Tel : 02-157 9191-2 Fax : 02-157 9192 www.centertour.co.th
LINE : @centertour1



Day4 : ปราสาทมัตสึโมโตะ - นาโกย่า – พิพิธภัณฑ์วาซาบิ – มิตซุย เอาท์เล็ท ปาร์ค แจ๊สดรีม

เช้า บริการอาหารเช้า ณ ห้องอาหารของโรงแรม

นำท่านเก็บภาพประทับใจด้านหน้า **ปราสาทมัตสึโมโตะ** ซึ่งมีอีกชื่อหนึ่งว่า “ปราสาทอีกา” เนื่องจากผนังปราสาทมีสีดำ และปีกด้านต่าง ๆ ของตัวปราสาทแผ่กางออกคล้ายปีกนก หอคอยหลักสร้างประมาณ 1593–1594 โดยอิชิคาวะ คาสุมาสะ เพื่อใช้เป็นที่พำนักของเจ้าเมืองในอดีต ปัจจุบัน หลังจากได้รับการขึ้นทะเบียนเป็นสมบัติประจำชาติญี่ปุ่นแล้ว ได้ปรับปรุงให้เป็นพิพิธภัณฑ์สำหรับจัดแสดงข้อมูลทางประวัติศาสตร์ของญี่ปุ่นและจังหวัดนากาโน่ และยังเป็นหนึ่งในปราสาทที่มีความสวยงามติดอันดับ 1 ใน 10 ของประเทศญี่ปุ่น (ไม่รวมค่าเข้าชม ประมาณท่านละ 1,080 เยน อาจมีการเปลี่ยนแปลง)



เที่ยง บริการอาหารกลางวัน ณ ภัตตาคาร **พิเศษ!! บริการท่านด้วยเมนู บุฟเฟ่ต์ชาบู**

นำท่านเดินทางสู่ **นาโกย่า** จากนั้นนำท่านชม **พิพิธภัณฑ์วาซาบิ** ด้านในจะแบ่งเป็นโซนการเรียนรู้ที่นำเสนอประวัติศาสตร์ แหล่งเพาะปลูกและกรรมวิธีการผลิตวาซาบิ และโซนช้อปปิ้งจุดจำหน่ายสินค้า ผลิตภัณฑ์แปรรูปจากวาซาบิ รวมถึงของฝากและเวชสำอางยอดนิยมสำหรับนักท่องเที่ยว

จากนั้นนำท่านสู่ **มิตซุย เอาท์เล็ท ปาร์ค แจ๊สดรีม** ให้ท่านเพลิดเพลินกับการเลือกซื้อสินค้า “แบรนด์เนม” ชื่อดังหลากหลายและสินค้าดีราคาพิเศษ อาทิ เครื่องสำอาง, เครื่องประดับ, เสื้อผ้า, กระเป๋า, รองเท้า, อุปกรณ์กีฬา, เครื่องใช้ไฟฟ้า และยังเป็นแหล่งรวมสินค้าแบรนด์ญี่ปุ่นโกอินเตอร์มากมาย อาทิ MK Michel Klein, Morgan, Elle, Cynthia Rowley ฯลฯ พร้อมทั้งเลือกซื้อกระเป๋า Bally, Prada, Gucci, Diesel, Tumi, Gap, Armani ฯลฯ หรือจะเลือกดูเครื่องประดับ และนาฬิกาหรูอย่าง Tag Heuer, Agete, S.T. Dupont, Tasaki ฯลฯ รวมไปถึงรองเท้าแฟชั่น Hush Puppies, Scotch Grain, Skechers, Hogan ฯลฯ หรือเลือกซื้อสินค้าแบรนด์ Aigle, Bandai Asobi, Hakka Kids, Miki House และสินค้าอื่น ๆ อีกมากมาย

ค่ำ อิสระอาหารค่ำตามอัธยาศัย เพื่อไม่เป็นการรบกวนเวลาช้อปปิ้งของท่าน

ที่พัก NAGOYA AREA HOTEL ระดับ 3 ดาว หรือเทียบเท่า

CENTER TOUR
TRAVEL GROUP
บริษัท เซ็นเตอร์ทัวร์ ทราเวลกรุ๊ป จำกัด เลขที่ ททท.11/12300
82/1 หมู่บ้านพฤกษาวิลเลจ 28/1 หมู่ 5 ต.เสาธงหิน อ.บางใหญ่ จ.นนทบุรี 11140
Tel : 02-157 9191-2 Fax : 02-157 9192 www.centertour.co.th
LINE : @centertour1



Day5 : มิเอะ – ศาลเจ้าอิเสะ – ถนนโบราณโอคาเกะโยโกโช - หินแต่งงานเมโอโตะอิวะ - ย่านซาคาเอะ

เช้า บริการอาหารเช้า ณ ห้องอาหารของโรงแรม

นำท่านเดินทางสู่ **มิเอะ** เมืองที่เปี่ยมไปด้วยเสน่ห์แห่งธรรมชาติอันงดงาม ประวัติศาสตร์ วัฒนธรรม และบรรยากาศของย่านเมืองเก่าอันมีเอกลักษณ์ นำท่านสักการะ **ศาลเจ้าอิเสะ** หนึ่งในศาลเจ้าที่ศักดิ์สิทธิ์และสำคัญที่สุดของประเทศญี่ปุ่น ตั้งอยู่ใจกลางจังหวัดมิเอะ เป็นสถานที่ประดิษฐานของ เทพีอามาเทราสึ เทพีแห่งดวงอาทิตย์ และ เทพโทโยเกะ เทพแห่งความอุดมสมบูรณ์ สายมูห้ามพลาด!! ให้ท่านขอพรเพื่อความสำเร็จในชีวิต ทั้งด้านการงาน การเรียน โชคลาภ สุขภาพ และความเป็นสิริมงคล เสริมพลังใจท่ามกลางบรรยากาศอันสงบ ร่มรื่น และเปี่ยมมนต์ขลังของศาลเจ้าเก่าแก่แห่งนี้





จากนั้นอิสระให้ท่านได้เดินเล่น **ถนนโบราณโอคาเกะ โยโกโช** ถนนคนเดินหน้าศาลเจ้าอิเสะให้ท่านได้เดินชมวิวและเก็บบรรยากาศเมืองเก่าแบบยุคสมัยของเอโดะ สองข้างทางมีร้านค้า ร้านอาหาร ร้านขายของที่ระลึกมากมายให้ได้เลือกซื้อและเลือกทาน

เที่ยง **อิสระอาหารกลางวันตามอัธยาศัย เพื่อไม่เป็นการรบกวนเวลาของท่าน**

เมนูแนะนำ อาหารพื้นเมือง



- อิเสะอูด้ง (Ise Udon) เส้นหนุบหนับนุ่มนิ่ม หนากว่าเส้นอูด้งทั่วไป รสชาติกลมกล่อมซอสสูตรพิเศษทำจากน้ำซุปที่ได้มาจากปลาคัตสึโอะแห้ง ปลาซาบะแห้ง, คมบุและปลาแห้งหรือนิโบชิ ปรุงรสด้วยซาซิมิโชยุที่ดีที่สุด



- ข้าวหน้าเนื้อวัวมัตสึซากะ (Matsusaka Beef) จังหวัดมิเอะเป็นแหล่งเลี้ยง "วัวมัตสึซากะ" 1 ใน 3 เนื้อวัวที่ดีที่สุดของญี่ปุ่น ในถนนโบราณแห่งนี้จะมีร้านขายข้าวหน้าเนื้อ, ชูชิหน้าเนื้อลนไฟ หรือแม้กระทั่ง "โคร็อกเกะเนื้อวัวมัตสึซากะ" และ"ซาลาเปาไส้เนื้อวัวมัตสึซากะ”



- หอยนางรมและอาหารทะเลสด (Ise Shima Seafood) อ่าวมิเอะขึ้นชื่อเรื่องอาหารทะเล โดยเฉพาะ หอยนางรม (Kaki) ที่มีให้เลือกทานทั้งแบบย่างซีอิ๊วหอมๆ หรือทานสด รวมถึงกุ้งมังกรอิเสะ (Ise Ebi) ที่นำมาทำเป็นเซตอาหารหรือซุปมิโซะสุดเข้มข้น

เมนูหวาน & ขนมทานเล่น (ระดับ

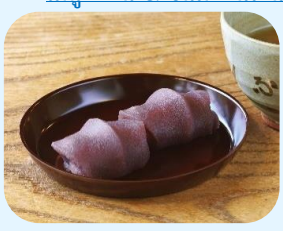

- อะคะฟุกุโมจิ (Akafuku Mochi)



- มิทาราชิ ดังโงะ (Mitarashi Dango)



- ซอฟต์เสิร์ฟเต้าหู้ (Tofu Soft Serve)



นำท่านชม **หินแต่งงานเมโอโตะอิวะ (Meoto Iwa)** ตั้งอยู่ภายในบริเวณ ศาลเจ้าฟุตามิโอคิทามะ (Futami Okitama Shrine) เชื่อกันว่าเป็นสัญลักษณ์แทนคู่สามีภรรยา คือ เทพอิซานางิ (Izanagi no Okami) และ เทพอิซานามิ (Izanami no Okami) เทพผู้สร้างโลกและให้กำเนิดเทพเจ้าต่าง ๆ ตามความเชื่อของญี่ปุ่น สำหรับท่านที่กำลังมองหาสถานที่ขอพรเพื่อเสริมดวงด้านความรัก ไม่ควรพลาดมาสักการะ ณ สถานที่ศักดิ์สิทธิ์แห่งนี้ นอกจากนี้ บริเวณใกล้กันยังมีอีกหนึ่งจุดไฮไลท์ คือ **รูปปั้นกบคาเอรุ** ซึ่งมีความเชื่อว่าจะช่วยนำพาผู้ที่พลัดพรากให้ได้กลับมาพบเจอกันอีกครั้ง

จากนั้นนำท่านเดินทางสู่ **ย่านซาคาเอะ** ซึ่งถือเป็นหนึ่งในย่านท่องเที่ยวและแหล่งช้อปปิ้งสำคัญของเมืองนาโกย่า ซึ่งประกอบไปด้วยแลนด์มาร์คที่สำคัญของเมือง ได้แก่ ชูบุ อิเล็กทริก พาวเวอร์ มิไร ทาวเวอร์ และ โอเอซิส 21 อาคารที่มีรูปทรงเหมือนยานอวกาศ นอกจากนั้นแล้ว ในย่านซากาเอะยังมีศูนย์การค้า ร้านขายสินค้าแฟชั่นแบรนด์เนม และร้านอาหารหลากหลายร้าน รวมถึงร้านขายสินค้าลดราคายอดนิยมของนักท่องเที่ยว

ค่ำ อิสระอาหารค่ำตามอัธยาศัย เพื่อไม่เป็นการรบกวนเวลาช้อปปิ้งของท่าน

ที่พัก NAGOYA AREA HOTEL ระดับ 3 ดาว หรือเทียบเท่า





Day6 : สนามบินนาโกย่า (ชูบุเซ็นแทรร์) - สนามบินชางงี - สนามบินสุวรรณภูมิ

เช้า บริการอาหารเช้า ณ ห้องอาหารของโรงแรม
ได้เวลาอันสมควรนำท่านเดินทางสู่ **สนามบินนาโกย่า (ชูบุเซ็นแทรร์)** ประเทศญี่ปุ่น

10.20 นำท่านออกเดินทางสู่ **สนามบินชางงี** ประเทศสิงคโปร์ โดยสายการบิน Singapore Airlines เที่ยวบินที่ SQ671 (มีบริการอาหารและเครื่องดื่มบนเครื่อง)

16.15 เดินทางถึง **สนามบินชางงี** ประเทศสิงคโปร์และรอต่อเครื่อง

18.35 นำท่านออกเดินทางสู่ **สนามบินสุวรรณภูมิ** ประเทศไทย โดยสายการบิน Singapore Airlines เที่ยวบินที่ SQ720 (มีบริการอาหารและเครื่องดื่มบนเครื่อง)

20.00 เดินทางถึง สนามบินสุวรรณภูมิ ประเทศไทย โดยสวัสดิภาพ ... พร้อมความประทับใจ

CENTER TOUR
TRAVEL GROUP

บริษัท เซ็นเตอร์ทัวร์ ทราเวลกรุ๊ป จำกัด เลขที่ ทนท. 11/12300
82/1 หมู่บ้านพฤกษาวิลเลจ 28/1 หมู่ 5 ต.เสารงหิน อ.บางใหญ่ จ.นนทบุรี 11140
Tel : 02-157 9191-2 Fax : 02-157 9192 www.centertour.co.th
LINE : @centertour1

อัตราค่าบริการนี้รวม


ค่าตั๋วเครื่องบินไป-กลับพร้อมคณะ


ค่าน้ำหนักกระเป๋าสัมภาระ
เป็นไปตามสายการบินกำหนด


ค่าอาหารตามมื้อที่ระบุในรายการ


ค่าที่พักตามที่ระบุในรายการ
พักห้องละ 2-3 ท่าน


ค่าประกันอุบัติเหตุระหว่างเดินทาง
วงเงินท่านละ 1,000,000 บาท
เงื่อนไขตามกรมธรรม์


ค่าน้ำดื่มวันละ 1 ขวดต่อท่าน


ค่าภาษีสนามบินทุกแห่งที่มี


ค่าจ้างมัคคุเทศก์คอยบริการตลอด
การเดินทาง


ค่ารถรับ-ส่ง และนำเที่ยวตามรายการ


ค่าเข้าชมสถานที่ต่างๆ ตามรายการ



ค่าบริการซึ่งได้รวมภาษีมูลค่าเพิ่ม 7% แล้ว
ถ้าบริษัทสามารถ หัก ภาษี ณ ที่จ่าย 3%
(ยอดก่อนภาษีมูลค่าเพิ่ม)

อัตราค่าบริการนี้ไม่รวม


ค่าใช้จ่ายส่วนตัวนอกเหนือจากรายการที่ระบุ เช่น ค่าทำหนังสือเดินทาง, ค่าโทรศัพท์, ค่าโทรศัพท์ทางไกล, ค่าอินเตอร์เน็ต, ค่าซักรีด, มินิบาร์ในห้อง (กรุณาสอบถามจากหัวหน้าทัวร์ก่อนการใช้บริการ)


ค่าดำเนินการอื่นๆ สำหรับผู้ที่ไม่ได้ถือหนังสือเดินทางสัญชาติไทย ค่าดำเนินการ
แจ้งเข้า-ออกประเทศ


ค่าอาหารพิเศษที่นอกเหนือจากที่รายการทัวร์กำหนด และ รวมถึงการรีเควสอาหารพิเศษต่างๆ
เช่น อาหารเจ มังสวิรัติ อาหารทะเล เป็นต้น


ค่าบริการอื่นๆเพิ่มของสายการบิน เช่น ที่นั่ง อาหาร วีลแชร์ และ บริการเสริมอื่น (ถ้ามี)


ค่าทิปคนขับรถ และหัวหน้าทัวร์

CENTER TOUR
TRAVEL GROUP

บริษัท เซ็นเตอร์ทัวร์ ทราเวลกรุ๊ป จำกัด เลขที่ ทนท. 11/12300
82/1 หมู่บ้านพฤกษาวิลเลจ 28/1 หมู่ 5 ต.เสารธงหิน อ.บางใหญ่ จ.นนทบุรี 11140
Tel : 02-157 9191-2 Fax : 02-157 9192 www.centertour.co.th
LINE : @centertour1

เงื่อนไขการยกเลิกการเดินทาง

1. กรณีที่นักท่องเที่ยวต้องการ ขอยกเลิกการเดินทาง เลื่อน หรือ เปลี่ยนแปลงการเดินทาง

นักท่องเที่ยว (ผู้มีรายชื่อในเอกสารการจอง) จะต้องอีเมล เพื่อลงนามในเอกสารแจ้งยืนยันยกเลิกการจอง กับทางบริษัทเป็นลายลักษณ์อักษรเท่านั้น ทางบริษัทไม่รับยกเลิกการจองผ่านทางโทรศัพท์ ไม่ว่ากรณีใดๆ ทั้งสิ้น

2. กรณีนักท่องเที่ยวต้องการ ขอรับเงินค่าบริการคืน กรุณาส่งเอกสารทางอีเมล เอกสารที่ใช้ประกอบการขอรับเงินคืนรายละเอียดดังนี้

- หน้าสมุดบัญชีธนาคารที่ต้องการให้นำเงินเข้า
- ใบเรียกเก็บเงิน หรือ หลักฐานการชำระเงินค่าบริการต่างๆ ทั้งหมด
- พาสปอร์ตหน้าแรกของผู้เดินทาง

** กรณีมอบอำนาจจะต้องมีหนังสือมอบอำนาจ และ สำเนาบัตรประชาชนของผู้รับมอบอำนาจ **

เงื่อนไขการคืนเงินค่าบริการดังนี้

แจ้งยกเลิกก่อนเดินทาง ตั้งแต่ 30 วันขึ้นไป	คืนค่าใช้จ่ายทั้งหมด หรือ หักค่าใช้จ่ายจริงที่เกิดขึ้น (กรณีวันเดินทางตรงกับช่วงวันหยุดนักขัตฤกษ์ ไม่ว่าวันใดวันหนึ่ง ทางบริษัทขอสงวนสิทธิ์ในการยกเลิกการเดินทางไม่น้อยกว่า 55 วัน)
แจ้งยกเลิกก่อนเดินทาง 15-29 วัน	เก็บค่าใช้จ่ายท่านละ 50% ของค่าทัวร์ หรือ หักค่าใช้จ่ายจริงที่เกิดขึ้น (กรณีที่มีค่าใช้จ่ายตามจริงมากกว่ากำหนด ทางบริษัทขอสงวนสิทธิ์ในการเรียกเก็บค่าใช้จ่ายเพิ่ม)
แจ้งยกเลิกก่อนเดินทาง 0-14 วัน	เก็บค่าใช้จ่ายท่านละ 100% ของค่าทัวร์

CENTER TOUR
TRAVEL GROUP
บริษัท เซ็นเตอร์ทัวร์ ทราเวลกรุ๊ป จำกัด เลขที่ ทนท. 11/12300
82/1 หมู่บ้านพฤกษาวิลเลจ 28/1 หมู่ 5 ต.เสาธงหิน อ.บางใหญ่ จ.นนทบุรี 11140
Tel : 02-157 9191-2 Fax : 02-157 9192 www.centertour.co.th
LINE : @centertour1

ข้อมูลสำคัญเกี่ยวกับโรงแรมที่พักที่ท่านควรทราบ

1. เนื่องจากการวางแผนผังห้องพักของแต่ละโรงแรมแตกต่างกัน เช่น ห้องพักแบบห้องเดี่ยว (Single) ห้องพักแบบห้องคู่ 2 ท่าน (Twin/Double) และ ห้องพักแบบ 3 ท่าน / 3 เตียง (Triple Room) จึงอาจทำให้ห้องพักแต่ละประเภท อาจจะไม่ติดกัน หรืออยู่คนละชั้นกัน และบางโรงแรมอาจจะไม่มีห้องพักแบบ 3 ท่าน ซึ่งถ้าต้องการเข้าพัก 3 ท่าน อาจจะต้องเป็น 1 เตียงใหญ่ กับ 1 เตียงพับเสริม หรือ อาจมีความจำเป็นต้องแยกห้องพักเป็นห้องคู่ 1 ห้อง (Twin/Double) และ ห้องเดี่ยว 1 ห้อง (Single) ไม่ว่ากรณีใดๆ ทางบริษัทขอสงวนสิทธิ์ในการเรียกเก็บค่าบริการเพิ่มตามจริงที่เกิดขึ้นจากนักท่องเที่ยว
2. กรณีที่มีงานจัดประชุมนานาชาติ (Trade Fair) เป็นผลให้ค่าโรงแรมสูงขึ้นมาก และห้องพักในเมืองเต็ม บริษัทฯ ขอสงวนสิทธิ์ในการปรับเปลี่ยน หรือย้ายเมืองเพื่อให้เกิดความเหมาะสม
3. โดยส่วนใหญ่ตามธรรมเนียม ของห้องพักจะเป็นห้องพักที่ห้ามสูบบุหรี่ (Non Smoking Room) โดยทางโรงแรมอาจมีการติดตั้งอุปกรณ์ดักจับควันไว้ในห้อง กรณีที่มีการลักลอบสูบบุหรี่ในห้องพัก และถูกตรวจสอบได้ ผู้เข้าพักจำเป็นต้องชำระค่าปรับกับโรงแรมโดยตรง โดยค่าปรับขึ้นอยู่กับเงื่อนไขของแต่ละโรงแรม

ข้อมูลสำคัญเกี่ยวกับสายการบินที่ท่านควรทราบ

1. เกี่ยวกับที่นั่งบนเครื่องบิน เนื่องจากบัตรโดยสาร เป็นแบบหมู่คณะ (ราคาพิเศษ) สายการบินจึงขอสงวนสิทธิ์ในการเลือกที่นั่งบนเครื่องบินทุกกรณี แต่ทางบริษัทจะพยายามให้มากที่สุด ให้ลูกค้าผู้เดินทางที่มาด้วยกันได้นั่งด้วยกัน หรือใกล้กันให้มากที่สุดเท่าที่จะสามารถทำได้
2. กรณีที่ท่านเป็นมุสลิม หรือ นับถือศาสนาอิสลาม หรือ แพ้อาหารบางประเภท โปรดระบุมาให้ชัดเจนในขั้นตอนการจอง กรณีที่แจ้งล่วงหน้าก่อนเดินทางกะทันหัน อาจมีค่าใช้จ่ายเพิ่มเพื่อชำระกับเมนูใหม่ที่ต้องการ เพราะเมนูเดิมของคณะ ไม่สามารถยกเลิกได้
3. บางสายการบินอาจมีเงื่อนไขเกี่ยวกับการให้บริการอาหารบนเครื่องแตกต่างกัน ขอให้ท่านทำความเข้าใจถึงวัฒนธรรมประจำชาติ ของแต่ละสายการบินที่กำลังให้บริการท่านอยู่
4. สายการบินอาจมีการงดเสิร์ฟอาหาร และเครื่องดื่ม หรือเปลี่ยนแปลงรูปแบบอาหาร ขึ้นอยู่กับสายการบินเป็นผู้กำหนด

CENTER TOUR
TRAVEL GROUP

บริษัท เซ็นเตอร์ทัวร์ ทราเวลกรุ๊ป จำกัด เลขที่ ททท. 11/12300
82/1 หมู่บ้านพฤกษาวิลเลจ 28/1 หมู่ 5 ต.เสาธงหิน อ.บางใหญ่ จ.นนทบุรี 11140
Tel : 02-157 9191-2 Fax : 02-157 9192 www.centertour.co.th
LINE : @centertour1

เงื่อนไข และข้อควรทราบอื่นๆ ทั่วไป ที่ท่านควรทราบ

1. ทัวร์นี้สำหรับผู้มีวัตถุประสงค์เพื่อการท่องเที่ยวเท่านั้น

2. ทัวร์นี้ขอสงวนสิทธิ์สำหรับผู้เดินทางที่ถือหนังสือเดินทางธรรมดา (หน้าปกสีน้ำตาล / เลือดหมู) เท่านั้น กรณีที่ท่านถือหนังสือเดินทางราชการ (หน้าปกสีน้ำเงินเข้ม) หนังสือเดินทางทูต (หน้าปกสีแดงสด) และต้องการเดินทางไปพร้อมคณะทัวร์ อันมีวัตถุประสงค์เพื่อการท่องเที่ยว โดยไม่มีจดหมายเชิญ หรือ เอกสารใดเชื่อมโยงเกี่ยวกับการขออนุญาตการใช้หนังสือเดินทางพิเศษอื่นๆ หากไม่ผ่านการอนุมัติของเคาน์เตอร์เช็คอิน ด่านตรวจคนเข้าเมือง ทั้งฝั่งประเทศไทย (ต้นทาง) ขาออก และ ต่างประเทศ (ปลายทาง) ขาเข้า ไม่ว่ากรณีใดก็ตาม ทางบริษัทขอสงวนสิทธิ์ไม่รับผิดชอบความผิดพลาดที่จะเกิดขึ้นในส่วนนี้ ไม่ว่าส่วนใดส่วนหนึ่ง

3. ทัวร์นี้เป็นทัวร์แบบเหมาจ่ายล่วงหน้าเรียบร้อยแล้วทั้งหมด หากท่านไม่ได้ร่วมเดินทางหรือใช้บริการตามที่ระบุไว้ในรายการ ไม่ว่าบางส่วนหรือทั้งหมด หรือถูกปฏิเสธการเข้า-ออกเมือง หรือด้วยเหตุผลใดๆ ก็ตาม ทางบริษัทขอสงวนสิทธิ์ไม่คืนเงินค่าบริการ ไม่ว่าบางส่วนหรือทั้งหมดให้แก่ท่านไม่ว่ากรณีใดๆ ก็ตาม

4. ทางบริษัทขอสงวนสิทธิ์ไม่รับผิดชอบค่าเสียหายจากความผิดพลาดในการสะกดชื่อ นามสกุล คำนำหน้าชื่อ เลขที่หนังสือเดินทาง เลขที่วีซ่า และอื่นๆ เพื่อใช้ในการจองตั๋วเครื่องบิน ในกรณีที่นักท่องเที่ยว หรือเอเย่นต์ไม่ได้ส่งหน้าหนังสือเดินทาง และ หน้าวีซ่ามาให้กับทางบริษัทพร้อมการชำระเงินมัดจำหรือส่วนที่เหลือทั้งหมด

5. ทางบริษัทขอสงวนสิทธิ์ในการเปลี่ยนแปลงรายการการเดินทางตามความเหมาะสม เพื่อให้สอดคล้องกับ สถานการณ์ ภูมิอากาศ และเวลา ณ วันที่เดินทางจริงของประเทศที่เดินทาง ทั้งนี้ ทางบริษัทจะคำนึงถึงความปลอดภัย และ ประโยชน์ของลูกค้าเป็นสำคัญ

6. ทางบริษัทขอสงวนสิทธิ์ไม่รับผิดชอบต่อความเสียหายหรือค่าใช้จ่ายใดๆ ที่เพิ่มขึ้นของนักท่องเที่ยวที่ไม่ได้เกิดจากความผิดของทางบริษัท เช่น ภัยธรรมชาติ การจลาจล การนัดหยุดงาน การปฏิวัติ อุบัติเหตุ ความเจ็บป่วย ความสูญหายหรือเสียหายของสัมภาระ ความล่าช้า เปลี่ยนแปลง หรือการบริการของสายการบิน เหตุสุดวิสัยอื่น เป็นต้น

7. อัตราค่าบริการนี้คำนวณจากอัตราแลกเปลี่ยนเงินตราต่างประเทศ ณ วันที่ทางบริษัทเสนอราคา ดังนั้น ทางบริษัทขอสงวนสิทธิ์ในการปรับราคาค่าบริการเพิ่มขึ้น ในกรณีที่มีการเปลี่ยนแปลงอัตราแลกเปลี่ยนเงินตราต่างประเทศ ค่าตั๋ว เครื่องบิน ค่าภาษีน้ำมัน ค่าภาษีสนามบิน ค่าประกันภัยสายการบิน การเปลี่ยนแปลงเที่ยวบิน ฯลฯ ที่ทำให้ต้นทุนสูงขึ้น

8. มัคคุเทศก์ พนักงาน หรือตัวแทนของทางบริษัท ไม่มีอำนาจในการให้คำสัญญาใดๆ แทนบริษัท เว้นแต่มีเอกสารลงนามโดยผู้มีอำนาจของบริษัทกำกับเท่านั้น

9. นักท่องเที่ยวต้องมีความพร้อมในการเดินทางทุกประการ หากเกิดเหตุสุดวิสัยใดๆ ระหว่างรอการเดินทาง อันไม่ใช่เหตุที่เกี่ยวข้องกับทางบริษัท อาทิ วีซ่าไม่ผ่าน เกิดอุบัติภัยที่ไม่สามารถควบคุมได้ นอกเหนือการควบคุมและคาดหมาย ทางบริษัทจะรับผิดชอบคืนค่าทัวร์เฉพาะส่วนที่บริษัทยังไม่ได้ชำระแก่ทางคู่ค้าของทางบริษัท หรือจะต้องชำระตามข้อ ตกลงแก่คู่ค้าตามหลักปฏิบัติเท่านั้น

10. คณะทัวร์นี้ เป็นการชำระค่าใช้จ่ายทั้งหมดแบบผูกขาดกับตัวแทนบริษัทที่ได้รับการรับรองอย่างถูกต้อง ณ ประเทศปลายทาง ซึ่งบางส่วนของโปรแกรมอาจจำเป็นต้องท่องเที่ยวอันเป็นไปตามนโยบายของประเทศปลายทางนั้นๆ กรณีที่ท่านไม่ต้องการใช้บริการส่วนใดส่วนหนึ่ง ไม่ว่ากรณีใดก็ตาม จะไม่สามารถคืนค่าใช้จ่ายให้ได้ และ อาจมีค่าใช้จ่ายเพิ่มเติมขึ้น ตามมาเป็นบางกรณี ทางบริษัทขอสงวนสิทธิ์ในการเรียกเก็บค่าใช้จ่ายที่เกิดขึ้นจริงทั้งหมดกับผู้เดินทาง กรณีที่เกิดเหตุการณ์นี้ขึ้น ไม่ว่ากรณีใดก็ตาม

11. กรณีลูกค้าที่จองเฉพาะทัวร์ไม่รวมบัตรโดยสารโดยเครื่องบิน (จอยด์แลนด์ทัวร์ ซื้อตั๋วเครื่องบินแยกเอง) ในวันเริ่มทัวร์ (วันที่หนึ่ง) ท่านจำเป็นจะต้องมารอคณะเท่านั้น ทางบริษัทไม่สามารถให้คณะ รอท่านได้ ไม่ว่ากรณีใดก็ตาม กรณีที่ไฟล์ทของท่านถึงช้ากว่าคณะ และ ยืนยันเดินทาง ท่านจำเป็นจะต้องเดินทางตามคณะไปยังเมือง หรือ สถานที่ท่องเที่ยวที่คณะอยู่ในเวลานั้นๆ กรณีนี้ จะมีค่าใช้จ่ายเพิ่ม ท่านจำเป็นจะต้องชำระค่าใช้จ่ายที่ใช้ในการเดินทางด้วยตนเองทั้งหมดเท่านั้น ไม่ว่า กรณีใดก็ตาม และ ทางบริษัทขอสงวนสิทธิ์ไม่สามารถชดเชย หรือ ทดแทน หากท่านไม่ได้ท่องเที่ยวเมือง หรือ สถานที่ท่องเที่ยวใดๆ สถานที่หนึ่ง ทุกกรณี เนื่องจากเป็นการชำระแบบเหมาจ่ายกับตัวแทนแล้วทั้งหมด